ALCALDÍA DEL CAMBIO

INFORME
AUDIENCIA PUBLICA
BARRIO LA PAZ

Antecedentes:

Con fecha 18 de febrero del 2025 en el barrio La Paz de la parroquia San Mateo se realizó una reunión entre los moradores de este importante sector de Manta y funcionarios del GAD Municipal de Manta con la intención de solicitar la colaboración del GAD Municipal en la minga que se programará para el mejoramiento del entorno y así dar una mejor imagen a propios y extraños, más aún cuando la parroquia San Mateo se ha convertido en uno de los destinos más visitados por turistas locales y extranjeros de allí la importancia de mejorar la imagen de los sectores de San Mateo resaltando la participación de los vecinos en este trabajo comunitario.

En la reunión antes detallada se establecieron compromisos entre los representantes del GAD Municipal y los moradores del barrio La Paz, entre los acuerdos establecidos por el municipio de Manta figura la colaboración con el equipo caminero necesario para el desalojo de los desechos que se generaren, además con el personal necesario. Por otra parte, la ciudadanía se comprometió en ser parte de la minga colaborando en la misma, sumado a esto en el cuidar el entorno no botando basura y limpiando el frente de su casa.

Desarrollo:

Siendo las 09h00 del 21 de febrero del 2025 se procedió a realización de la minga en la que participaron activamente los vecinos, los mismos que colaboraron limpiando sus viviendas en frente de las mismas además retiraron desechos u objetos que sin utilizar dentro de sus viviendas, esto les aseguro el vivir en un mejor entorno junto a sus seres queridos.

Por otra parte, el GAD Municipal procedió al retiro de los desechos a través del equipo caminero y el personal de la dirección de higiene, los desechos fueron trasladados hasta el relleno sanitario, el momento fue oportuno para que los funcionarios de la dirección de Higiene conversaran con los moradores del sector sobre la importancia de clasificar la basura y mantener su entorno libre de desechos, esto mejorara el bienestar de los habitantes y crear una cultura de reciclaje y de limpieza en cada uno de los hogares del barrio La Paz de la parroquia San Mateo.

La minga comunitaria permito también el desbroce de maleza de los alrededores de las viviendas para esto se utilizaron cuadrillas de macheteros municipales los que en conjunto con los vecinos dejaron expedito los alrededores del sector.

Conclusiones:

El trabajo en conjunto permite que las metas se puedan cumplir, esta es una demostración que el trabajo comunitario es de vital importancia para el desarrollo de los pueblos para ello es necesario el empoderamiento de las y los ciudadanos con la única convicción de ser parte del mejoramiento social y el crecimiento de los pueblos.

El barrio La Paz de la parroquia San Mateo es un ejemplo para los sectores que están a espera del apoyo del GAD Municipal, el proponer es contribuir el ser proactivo es aportar a las mejoras de la ciudad.

A continuación, se anexan registro fotográfico y de asistencia esto como respaldo de la detallado en el presente documento.

Elaborado por

Abg. Pablo Zambrano Velez
ANALISTA DE MECANISMOS DE PARTICIÓN CIUDADANA
DIRECCIÓN DE PARTICIPACIÓN CIUDADANA Y CONTROL SOCIAL

INFORME
AUDIENCIA PUBLICA
BARRIOS DE LA ZONA DE EXPANSIÓN URBANA DE MANTA

ANTECEDENTES:
La Zona de Expansión Urbana es un sector de esta ciudad de Manta que por años ha venido mostrando un crecimiento tanto poblacional como territorial de allí la necesidad de realizar trabajo que vallan de la mano con ese crecimiento sobre todo de la labor que a diario realizan sus habitantes, uno de esos trabajos es el tendido de la red de agua potable del sector esto en base a un estudio en la que se determinó que era necesario ampliarlo y en otros de los casos mejorarlo implementarlo.

DESARROLLO:
Teniendo con sede las instalaciones de la Casa Comunal de Urbirrios 1, el 21 de mayo del 2025 se realizó la reunión de trabajo entre representantes de la EPAM y delegados de la dirección de Participación Ciudadana y representantes de los barrios Urbirrios, Urbirrios 2, Nuevo Manta, Nuevo Manta 1, 30 de Agosto, Los Senderos 2, Los Corrales, con la intención de exponer y dar solución a las problemáticas existentes en los sectores y barrios de la Zona de Expansión Urbana de Manta.

La reunión empezó con la intervención del señor Oswaldo Iñiguez representante del barrio Urbirrios 1 quien destacó la necesidad de fortalecer la distribución del agua potable en los sectores que se encuentran en la zona de expansión urbana y para ello se requiere de una revisión exhaustiva del tendido de las tuberías además de reprogramación de distribución del líquido vital ya que el abastecimiento de agua es deficiente situación que se viene atravesando desde hace muchos años atrás, mencionó que la distribución de agua a través de tanquero es una medida paliativa pero no es la solución definitiva y para ello es necesario que se hagan las correcciones necesarias para dar solución a una problemática que se atraviesa por muchos años.

A continuación, Tomó la palabra Jorge Pico presidente del barrio Palo Santo quien destacó la necesidad de dar soluciones definitivas a la problemática de la falta de agua potable de os sectores asentados en la Zona de Expansión Urbanos de Manta que los trabajo no sean parches, sino que se hagan con el fin de no intervenir por un buen tiempo, además tomar en cuenta que este sector pronto será parroquia y el trato que se le debe de dar sea lo que se merece.

A continuación, tomo la palabra el señor Sucre Botines presidente del barrio San Francisco el que se mostró preocupado ya que por muchos años se ha venido tratan ese tema sobre todo en lo que tiene que ver al barrio al cual el representa, destacando que en las mesas temáticas que todos los años se realizan se incluye en la matrices de priorizaciones esta necesidad más sin embargo aún no se concretan esperando que luego de esta reunión salgo humo blanco y ya se pueda contar con un sistema hidrosanitario en el barrio San Francisco.

Tomo la palabra el ingeniero Carlos Pacheco representante de la Empresa Pública de Agua de Manta quien dio información sobre los trabajos que en la ciudad se han venido realizando en tenas de agua potable y aguas servidas estando incluidos los barrios se encuentran en la zona de expansión urbana que si aún no se han concluido los trabajos es por asuntos relacionados a las lluvias por un lado y por el tema económico por otro lado, y que a pesar de aquello se están haciendo los esfuerzos para cumplir con lo que se esta planificado.

Luego de las intervenciones de los asistentes y evacuadas las interrogantes se establecieron los siguientes compromisos:

COMPROMISOS INSTITUCIONAL

1) Inspección en todos los barrios involucrados
2) Seguimiento a clandestinas
3) Atención a personas con facturación alta por consumo de agua

COMPROMISOS CIUDADANOS

1) Acompañamiento a los funcionarios al momento de las inspecciones a cada uno de los domicilios
2) Socializar con sus vecinos referente al cumplimiento de sus planillas de consumo de agua potable.
3) Realizar vigilancia comunitaria para evitar el derrame de agua potable o reboce de los reservorios en las viviendas.

Siendo las 17h15 del miércoles 21 de mayo del 2025 se da por terminada la jornada en el barrio Urbirrios de la parroquia Tarqui.

Como respaldo de antes detallado se anexa registro fotográfico

Elaborado por:

Abg. Pablo Zambrano Velez
ANALISTA DE MECANISMOS DE PARTICIPACIÓN
DIRECCIÓN DE PARTICIPACIÓN CIUDADANA Y CONTROL SOCIAL
GAD MUNICIPAL DE MANTA

DIRECCIÓN DE PARTICIPACIÓN CIUDADANA GAD MUNICIPAL DE MANTA
REGISTRO DE ASISTENCIA

AUDIENCIA PUBLICA

LUGAR/BARRIO: Urbirrio 1 Casa Comunal. **FECHA:** 21/Mayo/2025

NOMBRE Y APELLIDOS	Nº CÉDULA	TELÉFONO	SECTOR ORGANIZACIÓN	CORREO ELÉCTRONICO	DISCAPACIDAD	EDAD	ETNIA				GENERO			FIRMA
							INDIGENA	MESTIZO	AFRO	MONTUVIO	Masculino	Femenino	GLBTI	
Melany Guamán R	0707027033	0963173853	Palo Santo	megr0707027033@gmail.com	X No	24		X				X		
Bryan Zambrano M	1350800148	0998366651	Palo Santo	bzambrano057@gmail.com	No	25		X			X			Bryan Z
Kleber Meza S	1314682111	0993261714	NUEVOMANTA #1 Los corrales	Kleverbonny1996@hotmail.com		28		X			X			
EDUARDO GOAGUA C.	1308445616	0983328390	NUEVOMANTA #1	eduardo guagua 32@gmail.com	X	45		X			X			Eduardo Guagua. C.
Deidi Bailica	1311470832	0987933227	NuevoManta	adeidi20@hotmail.com								X		
Laura Pilay S.	1310390172	0992751580	Nuevo Manta#1	—				X				X		Laura Pilay S
Wendy Pico	1313555797	0979221662	Nuevo Manta	wendypico24osa@gmail.com		28					X	X		Wendy Pico
Edwin Pelmo	1304921552	0969241680	La Bajada	—							X			
Gianella Parmiño	0941591612	0993350976	Palo Santo	geanellalis@hotmail.com		30				X		X		Gianella Parmiño
Agustín Rivas	—	0993350976	Urbirrio MZ-I	—				X			X			A.P.
Carlos Macías	—	0981146244	MZ-I	—				X			X			Carlos Macías
JOSE PINAGUA	1307742236	0981146244	URVIRRIO 1	—				X			X			JOSE PINAGUA

MANTA ALCALDÍA DEL CAMBIO

DIRECCIÓN DE PARTICIPACIÓN CIUDADANA GAD MUNICIPAL DE MANTA
REGISTRO DE ASISTENCIA

MANTA ALCALDÍA DEL CAMBIO

AUDIENCIA PUBLICA

LUGAR/BARRIO: URBIRRIOS 1 CASA COMUNAL **FECHA:** 21/MAYO/2025

NOMBRE Y APELLIDOS	Nº CÉDULA	TELÉFONO	SECTOR ORGANIZACIÓN	CORREO ELÉCTRONICO	DISCAPACIDAD	EDAD	ETNIA				GENERO			FIRMA
							INDIGENA	MESTIZO	AFRO	MONTUVIO	Masculino	Femenino	GLBTI	
Lida Tubay Tombas	1305879114	0985458860	URBIRIOS 1	ani_carri@hotmail.com										
Edgar Menendez	1302884398	0985458860	URBIRIOS 1	—								X		
Graciela Barrera	1310037062	0994358775	URBIRRIOS 1	—								X		
Simon Alava	1304164494-5	0987640541	URBIRRIOS 1	—							X			
Angel Guevara	0963358295-2	0987640541	ZONA EXTENCIÓN PALO SANTO	—							X			
Lorena Lino	1307721355	0967439410	Urbirrios 1	—								X		
Maria Pacheco	1308857539	0967439410	Urbirrios 1	—								X		
Lorena Villafuerte	1307371565	0993957120	Urbirrios 1	—								X		
Yulexi Villafuerte	1316458098	0993957120	urbirrios 1	—								X		
JORGE ALVAREZ	1311526022	0958923539	PALO SANTO	—							X			
Dery Cedeño Solórzano	1308251427-7	0994358775	MANZANA J2	—								X		
Maria Boque	1304440 7	0998612292	PALO SANTO	—								X		
Ing. Mirian Pai	1306311091	0998983383	Urbirrios 1.	—								X		

MANTA ALCALDÍA DEL CAMBIO

DIRECCIÓN DE PARTICIPACIÓN CIUDADANA GAD MUNICIPAL DE MANTA
REGISTRO DE ASISTENCIA

MANTA ALCALDÍA DEL CAMBIO

AUDIENCIA PUBLICA

LUGAR/BARRIO: Urbirrios 1 Casa Comunal **FECHA:** 1 Mayo /2025

NOMBRE Y APELLIDOS	Nº CÉDULA	TELÉFONO	SECTOR ORGANIZACIÓN	CORREO ELÉCTRONICO	DISCAPACIDAD	EDAD	ETNIA				GENERO			FIRMA
							INDIGENA	MESTIZO	AFRO	MONTUVIO	Masculino	Femenino	GLBTI	
Julio Vásquez	1305651786	0968767016	Pablo Santo	—				X			X			Julio Vásquez
Maricruz Delgado	1311433013	0969436534	Pablo Santo	maricruzdelgado4@outlook.com				X				X		Maricruz Delgado
Erika Delgado	1314363520	0999736213	Pablo Santo	—				X				X		Erika
Alexandra Loor	1310977838	0998521925	Pablo Santo	—				X				X		Alexandra Loor
Anna Mejía	1310383367	0990990569	Urbirrios	Anamoy.@hotmail.com						X		X		[illegible]
Wimer Pincay	1308444296	0990990569	Los Ceuderos 2	—						X	X			Wimer Pincay
Mariela Zambrano	1303272675	0998521925	Urbirrios 1	—				X				X		[illegible]
Norma Cedeño	1308857417	0979228026	Urbirrios 1	—						X		X		Norma C.
Jorge Luis Cedeño	1312341412	0999736213	Pablo SANTO	—				X			X			[illegible]
Eduardo Macías	1304886763	0981654128	ORBIMANTA	—				X			X			[illegible]
Osvaldo Iñiguez	1305746639	0969436539	URBIRRIOS 1	—				X			X			[illegible]
RICHARD CHOEZ SANCHEZ	1304578113	0968767016	Los BOSQUES DE URBIRRIOS	—				X			X			[illegible]

ALCALDÍA DEL CAMBIO

INFORME
AUDIENCIA PUBLICA
BARRO LA CALIFORNIA

Antecedentes:

Barrio La California importante sector de la ciudad Manta en la actualidad tiene necesidades que por años no se habían tomado en cuenta tales como la reposición de un poste de energía eléctrica su mantenimiento y el mejoramiento del tendido eléctrico, ya que el pésimo estado de estos elementos estaban provocando malestar a los moradores del barrio además de ser un riesgo para los vecinos, para esto los moradores a través de su dirigentes solicitaron al GAD Municipal la intervención inmediata a los inconvenientes antes detallados, además dentro de las solicitudes se presentó la necesidad de mejorar la vía donde se encuentra instalado el poste.

Desarrollo:

Para establecer los compromisos en un recorrido por el sector mismo en el que participaron moradores del barrio La California, la alcaldesa de Manta ingeniera Marciana Valdivieso Zamora además de directores de las diferentes áreas municipales con el fin de receptar de los moradores del barrio La California la solicitud de las necesidades antes detalladas. Para esto se realizó un recorrido por las calles del barrio La California en un acercamiento con la primera autoridad de la ciudad los moradores reconocieron el trabajo que se viene realizando por diferentes sectores de Manta, más sin embargo también mencionaron que este barrio tiene muchas necesidades mismas que fueron expuestas a la primera autoridad.

La alcaldesa dio detalle de las labores que se realizan en la ciudad sobre todo aliviando los daños provocados par la estación invernal, de allí que pidió el entendimiento de las y los ciudadanos además de mencionar que se está tratando de dar solución a los problemas a pesar de las limitaciones económicas producto de la crisis financiera que atraviesa no solo el municipio de Manta sino todos los GAD del país.

Para concretar las solicitudes ciudadanas posterior a las intervenciones de los asistentes se establecieron los siguientes compromisos.

Compromisos Institucionales

1. El GAD Municipal de Manta realizara la reposición del poste.
2. El GAD Municipal de Manta a través de la dirección de obras públicas hará el mejoramiento del callejón donde se va hacer la reposición del poste de alumbrado público.

Compromisos Ciudadanos

1. Vigilar el cumplimiento de los compromisos
2. Construir un muro de hormigón para desviar el agua

Conclusiones:

Para cumplir con los acuerdos establecidos es necesario tener en cuenta las condiciones económicas y las posibilidades logísticas del GAD Municipal de Manta, para ello fue necesario levantar la información con los respectivos estudios que permitan tener una idea clara del monto de la inversión en ese sector, de allí la importancia del trabajo de los funcionarios municipales para de manera que oportunamente puedan tener los datos de los requerimientos presentados por la ciudadanía del barrio La California.

Dado en Manta a los 10 días del mes de febrero del 2025, para constancia de lo antes redactado se anexa registro de asistencia y fotográfico de la reunión.

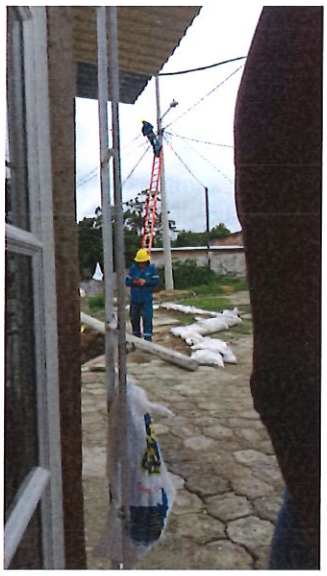

Elaborado por:

Abg. Pablo Zambrano Velez
ANALISTA DE MECANISMOS DE PARTICIPACIÓN
DIRECCIÓN DE PARTICIPACIÓN CIUDADANA Y CONTROL SOCIAL
GAD MUNICIPAL DE MANTA

GAD MUNICIPAL DE MANTA REGISTRO DE ASISTENCIA
DIRECCION DE PARTICIPACION CIUDADANA

TEMA: Solicitud de cambio de porte

LUGAR:

FECHA: 10 de Febrero 1

NOMBRES Y APELLIDOS	Nº CÉDULA	TELÉFONO	ORGANIZACIÓN	CORREO ELÉCTRONICO	GENERO			FIRMA
					Masculino	Femenino	GLBTI	
Dolores Parrago Macías	1306798446	0997023986		parragololv@gmail.com				Dolores Parrago M.
Francisco Chavez Chavez	1314531201	0963618437		moriu31chavez@gmail.com		X		Francisco Chavez
Boris Ponce Párrago	131319949-7	0979116011.		borisponce90@hotmail.com	X			Boris Ponce P.
Karen Pilay Hidalgo	1351537608	0939609549		Karen Pilay@hotmail.com		X		Karen P.
Jimmy Valencia	1309904306	0995199877		Jimmy Valencia				
Monica Hidalgo	1308850153	0939609549		Monica Hidalgo		X		
Jose Pilay	1309263001	0939609549		Jose Pilay	X			
Segundo Arnulfo Cedeño	1302953199							

ALCALDÍA DEL CAMBIO

INFORME
AUDIENCIA PUBLICA
BARRIO LA PAZ

Antecedentes:

Con fecha 18 de febrero del 2025 en el barrio La Paz de la parroquia San Mateo se realizó una reunión entre los moradores de este importante sector de Manta y funcionarios del GAD Municipal de Manta con la intención de solicitar la colaboración del GAD Municipal en la minga que se programará para el mejoramiento del entorno y así dar una mejor imagen a propios y extraños, más aún cuando la parroquia San Mateo se ha convertido en uno de los destinos más visitados por turistas locales y extranjeros de allí la importancia de mejorar la imagen de los sectores de San Mateo resaltando la participación de los vecinos en este trabajo comunitario.

En la reunión antes detallada se establecieron compromisos entre los representantes del GAD Municipal y los moradores del barrio La Paz, entre los acuerdos establecidos por el municipio de Manta figura la colaboración con el equipo caminero necesario para el desalojo de los desechos que se generaren, además con el personal necesario. Por otra parte, la ciudadanía se comprometió en ser parte de la minga colaborando en la misma, sumado a esto en el cuidar el entorno no botando basura y limpiando el frente de su casa.

Desarrollo:

Siendo las 09h00 del 21 de febrero del 2025 se procedió a realización de la minga en la que participaron activamente los vecinos, los mismos que colaboraron limpiando sus viviendas en frente de las mismas además retiraron desechos u objetos que sin utilizar dentro de sus viviendas, esto les aseguro el vivir en un mejor entorno junto a sus seres queridos.

Por otra parte, el GAD Municipal procedió al retiro de los desechos a través del equipo caminero y el personal de la dirección de higiene, los desechos fueron trasladados hasta el relleno sanitario, el momento fue oportuno para que los funcionarios de la dirección de Higiene conversaran con los moradores del sector sobre la importancia de clasificar la basura y mantener su entorno libre de desechos, esto mejorara el bienestar de los habitantes y crear una cultura de reciclaje y de limpieza en cada uno de los hogares del barrio La Paz de la parroquia San Mateo.

La minga comunitaria permito también el desbroce de maleza de los alrededores de las viviendas para esto se utilizaron cuadrillas de macheteros municipales los que en conjunto con los vecinos dejaron expedito los alrededores del sector.

Conclusiones:

El trabajo en conjunto permite que las metas se puedan cumplir, esta es una demostración que el trabajo comunitario es de vital importancia para el desarrollo de los pueblos para ello es necesario el empoderamiento de las y los ciudadanos con la única convicción de ser parte del mejoramiento social y el crecimiento de los pueblos.

El barrio La Paz de la parroquia San Mateo es un ejemplo para los sectores que están a espera del apoyo del GAD Municipal, el proponer es contribuir el ser proactivo es aportar a las mejoras de la ciudad.

A continuación, se anexan registro fotográfico y de asistencia esto como respaldo de la detallado en el presente documento.

Elaborado por

Abg. Pablo Zambrano Velez
ANALISTA DE MECANISMOS DE PARTICIÓN CIUDADANA
DIRECCIÓN DE PARTICIPACIÓN CIUDADANA Y CONTROL SOCIAL

GAD MUNICIPAL DE MANTA REGISTRO DE ASISTENCIA
DIRECCION DE PARTICIPACION CIUDADANA

TEMA: Minga en dos callejones del barrio La Paz.

LUGAR: Barrio La Paz.

FECHA: Martes 18/Febrero/2025

NOMBRES Y APELLIDOS	Nº CÉDULA	TELÉFONO	ORGANIZACIÓN	CORREO ELÉCTRONICO	GENERO			FIRMA
					Masculino	Femenino	GLBTI	
Pedro Jose Mero Reyes	131069922-6	0985745977			X			Pedro Mero
Cintiya Sulay Santana Montalván	131381124-0	0985767179				X		Cintiya Santana
Celena Reyes Lopez	1304641595-3	0991144446				X		[illegible]
Diana Franco Murillo	1309368429					X		Diana F.
Vanessa Alonzo Mero	131692179 8					X		Vanessa Alonzo
Julia Murillo Lucas	131233690-0	0990553773				X		Julia Murillo
Silvia Barcia Lopez	131336663-3	0982596469				X		Silvia Barcia
Adriana Franco Lopez	131134854-6	0982607050				X		Ana Franco L.
Ricardo Franco Lopez	1313810 42-4	0959147397			X			Ricardo. Franco
Obdulio Sanchez Zambrano	130892848.	0939824894	P.C.			X		Obdulio Sanchez

MANTA ALCALDÍA DEL CAMBIO

GAD MUNICIPAL DE MANTA REGISTRO DE ASISTENCIA
DIRECCION DE PARTICIPACION CIUDADANA

MANTA ALCALDÍA DEL CAMBIO

TEMA: Abrir una nueva via de Acceso

LUGAR: Barrio La Paz parte de adentro el rio

FECHA: Martes 11/Marzo/2025.

NOMBRES Y APELLIDOS	Nº CÉDULA	TELÉFONO	ORGANIZACIÓN	CORREO ELÉCTRONICO	GENERO Masculino	GENERO Femenino	GENERO GLBTI	FIRMA
Nelly Delgado	1305886184	0962948650				√		Nelly Ana Delgado
Nathali Delgado	1315068989	0996250706		nathydelgado081@gmail.com		X		Nathali Delgado
Diana Rodriguez Pacheco	131732963-3	0999640953				√		Diana Rodriguez
Jerson Divido Zoor F.	131281789-1				√			Jerson Zoor F.
Gabriel Bernardo Alvarado	1322202185	0985641544			√			No Firma.
Genesis Franco Pico	131371714-0	0959490934				√		Genesis Franco
Angel Sanchez Rodriguez	1314720734				X			Angel Sanchez R.
Luis Sebastian Andrade Lopez	1305746198				√			Luis Andrade
Milton Franco Holguin	1309768761				√			Milton Franco
Obdulio Sanchez Zambrano	1308928215	0939824894	P.C.	obdoliosanchez47@gmail.com		x		Obdulio Sanchez

ALCALDÍA DEL CAMBIO

INFORME
AUDIENCIA PUBLICA
ASOCIACIÓN TURÍSTICO ARCA DE NOÉ
PARROQUIA SAN MATEO

Antecedentes:
Manta ciudad de gran crecimiento turístico siendo las playas de San Mateo y la Tiñosa una de las más concurridas por turista locales y extranjeros, de allí el mejoramiento de su entorno como valor agregado para que ese turismo sea constante, es por esto que el 24 de enero del 2025 se reunieron los representantes de las Asociaciones de servicio turístico Arca de Noé, 19 de Julio y Palo Verde con representantes del GAD Municipal de Manta con la intención de coordinar acciones para realizar una minga en los alrededores de las playas de San Mateo y La Tiñosa previo al feriado de carnaval.
En la reunión antes mencionada sostuvieron acuerdos entre las partes esto para lograr la consecución de los trabajos a realizarse en las playas de San Mateo. La ciudadanía se comprometió en ser parte de las mingas participar activamente, colaborar con herramientas para el desalojo de los residuos, mientras que los representantes del GAD Municipal de Manta se comprometieron con la presencia del equipo caminero y personal de la dirección de higiene.
Desarrollo:
Para dar cumplimiento a los acuerdos establecidos en la reunión sostenida el 24 de enero con la colaboración de la participación de los habitantes y funcionarios de las áreas municipales de higiene, parques y jardines, obras públicas, participación ciudadana se realizó la minga de limpieza en las inmediaciones del Malecón de la playa de San Mateo y en la playa La Tiñosa, durante la jornada se pudo recoger gran cantidad de desechos los que fueron trasladados hasta el relleno sanitario de Manta.
Los operadores turísticos mostraron su complacencia al ver como la ciudadanía participó de manera masiva en la minga, lo que motivó a los dueños de los locales turísticos y las esperanzas por la aproximación del feriado del carnaval y poder recibir a los turistas con una buena imagen y vean este sector como un verdadero destino al que se pueda regresar. El omento fue propicio para que los miembros de las tres organizaciones solicitaran al GAD Municipal de Manta la colocación de reservorios para que los turistas tenga una alternativa de depositar sus desechos.
Conclusiones:
Una de las alternativas que tiene Manta para su desarrollo es el turismo de allí la importancia de mejorar el servicio a los turistas además de cuidar el entorno que forma parte de los atractivos turísticos como son las playas, para ello era e vital importancia la participación tanto del municipio de Manta como de los habitantes de la parroquia San Mateo sobre todo de quienes realizan actividades relacionado con el turismo entre ellos los miembros de las asociaciones que brindan servicios de restaurante y comercio en general en los alrededores de la playa de San Mateo, a esto hay que sumarle el que estas organizaciones sean vigilante del cuidado de las playas y sus alrededores.

Para respaldar lo detallado en el presente documento se anexa registro de asistencia y registro fotográfico.

Dirección: Manta, calle 8 y avenida 4
Mail: alcaldia@manta.gob.ec
Teléfonos: 2 611558 / 2611479

Elaborado por:

Abg. Pablo Zambrano Velez
ANALISTA DE MECANISMOS DE PARTICIPACIÓN
DIRECCIÓN DE PARTICIPACIÓN CIUDADANA Y CONTROL SOCIAL GAD MUNICIPAL DE MANTA

MANTA
ALCALDÍA DEL CAMBIO

DIRECCIÓN DE PARTICIPACIÓN CIUDADANA Y CONTROL SOCIA

SOCIALIZACIÓN CON LA COMUNIDAD

TEMA:	ACTIVIDADES POR FERIADO DE CARNAVAL.		
FECHA:	~~Miércoles~~ Viernes. 24/ Enero/2025.	N° PERSONAS SOCIALIZADAS:	15
BARRIO / SECTOR:	Cristo Rey / Malecon San Mateo	PARROQUIA:	San Mateo
PROMOTOR RESPONSABLE:	Obdulio Sorda Zambrano		

N°	NOMBRES Y APELLIDOS	TELÉFONO	CÉDULA	DIRECCIÓN	FIRMA
1	Rosa Vera Espinal	0985293061	1310952831	San Mateo	Rosa Vera Espinal
2	Danny Reyes.	0979044471	1304408808	Vía Los Sauces.	Danny Reyes.
3	Rivas Saonza Levi S.		1307069409	Virgen del Mar	Levi Rivas S.
4	Auxoro. Pin. Agua.	0999626740	1304481854.	Manta.	
5	Jacinta Cardenas	0996947718	1308732690	San Mateo	Jacinta Cardenas
6	Mariana Flores	0992890095	1306337701-3	San Mateo	Mariana Flores
7	Mariela Carrillo P.	0990561137	1312578212	San Mateo	
8	Genny Katiusca Lopez Chamo	0992367179.	1309498009.	San Mateo	
9	Belki Delgado	0959750020		Parte de la Administración del Malecon	
10	Flor Andrade	0969004103	1308429412	Manta - Administrativo	
11	Zaida Chila	0991828706.	1303394223	Manta.	
12	Lizz Mirella Quijije López	0969096890	1305988816	San Mateo	
13	Carla Reinaldo Cedeño Delgado	0980473403.	1721229522	San Mateo	
14	Anacleto Santana	0962315830	1102666266		
15	Margaly Patiño Flores.	0962315830	1309479168	San Mateo	Margaly Patiño

SOCIALIZACIÓN CON LA COMUNIDAD

TEMA:	ACTIVIDAD POR FERIADO CARNAVAL.		
FECHA:	Miercoles. 22/ Enero /2025	N° PERSONAS SOCIALIZADAS:	15
BARRIO / SECTOR:	Cristo Rey / Malecón San Mateo	PARROQUIA:	San Mateo
PROMOTOR RESPONSABLE:	Obdulio Sandoz Zambrano		

N°	NOMBRES Y APELLIDOS	TELÉFONO	CÉDULA	DIRECCIÓN	FIRMA
1	Antonio Basurto	0939473947	1309400412	DCT	
2	Juan Carlos Vasquez Morales	0960004931	131012566-9	D SCT.	
3	Ronald López	0959966621	0913435091	Direccion Seg. Ciudadano	
4	Leonardo Hidalgo	0998682327	1309079111		
5	Rodolfo Franco Luna	0960673080	1306326683		
6	Roque Mendoza Pucho.S	0998388828	1307780500	Higiene	
7	Yuliana Toala Toala	0990904672	1312552928	San Mateo	
8	Edith E Veliz B.	0986115191	1203357072	San Mateo.	
9	Rene Muñoz Delgado	0962901513	1316814548	San Mateo	Rene Muñoz
10	Luis Lopez Rivas	0960214167	0914337761	San Mateo	
11	Patricio Susana Gómez	0999970548	1307263341	San Mateo Jaime	Susana G
12	Mercedes M. Mendoza	0986301119	131036028-2	San Mateo	
13	Carlos Jostin Alava V	0986301119	1313740761	San Mateo	Jostin Alava
14	Andrés Quijije	0964139973	0928091081	Las Flores	
15	Silvia Bruones	0962127482	0 1311585986	Manta	