

# Mapa de uso de suelo urbano

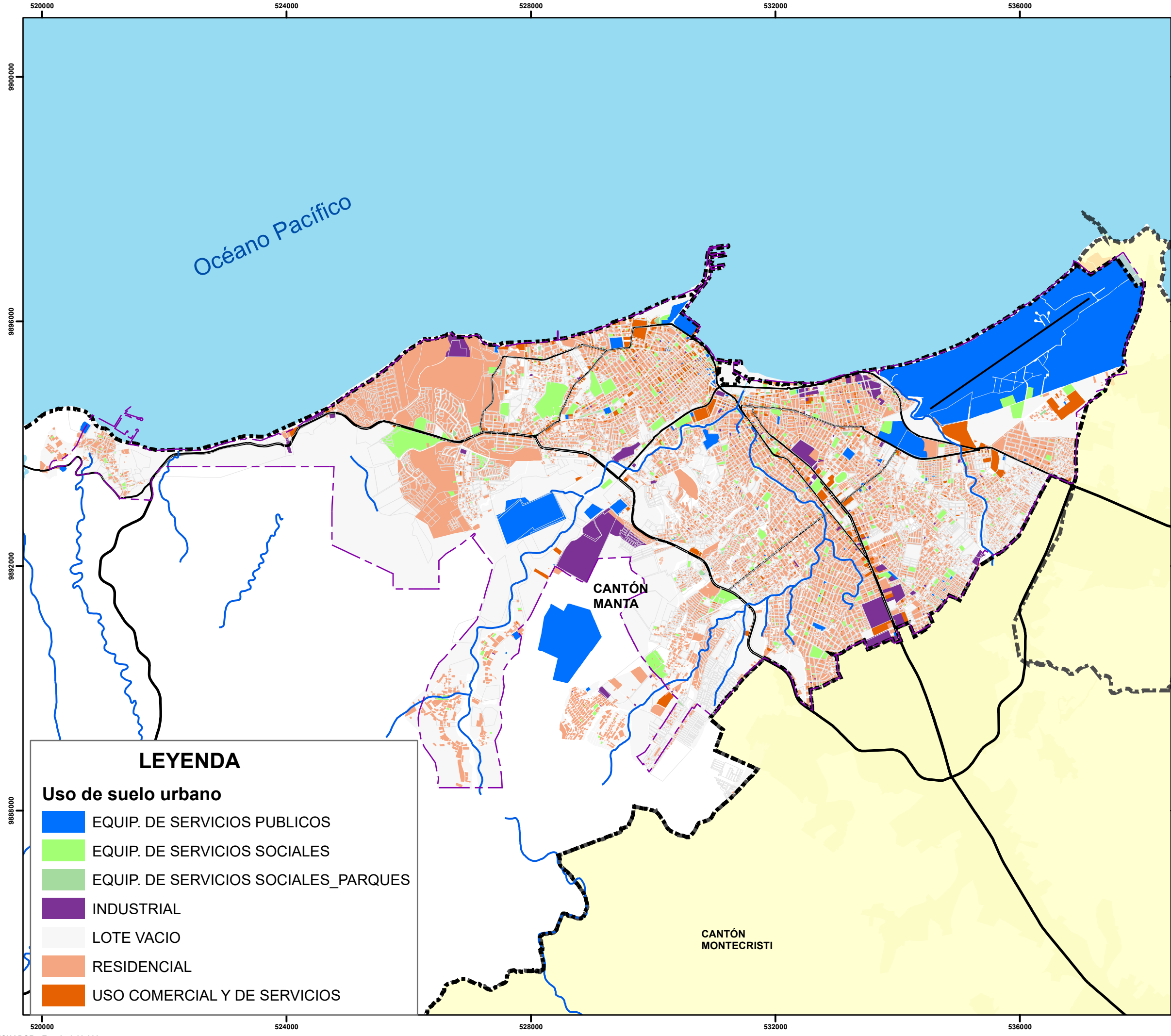

Océano Pacífico

CANTÓN MANTA

CANTÓN MONTECRISTI

## LEYENDA

- Uso de suelo urbano**
- EQUIP. DE SERVICIOS PUBLICOS
  - EQUIP. DE SERVICIOS SOCIALES
  - EQUIP. DE SERVICIOS SOCIALES\_PARQUES
  - INDUSTRIAL
  - LOTE VACIO
  - RESIDENCIAL
  - USO COMERCIAL Y DE SERVICIOS

## UBICACION DEL CANTON EN EL ECUADOR

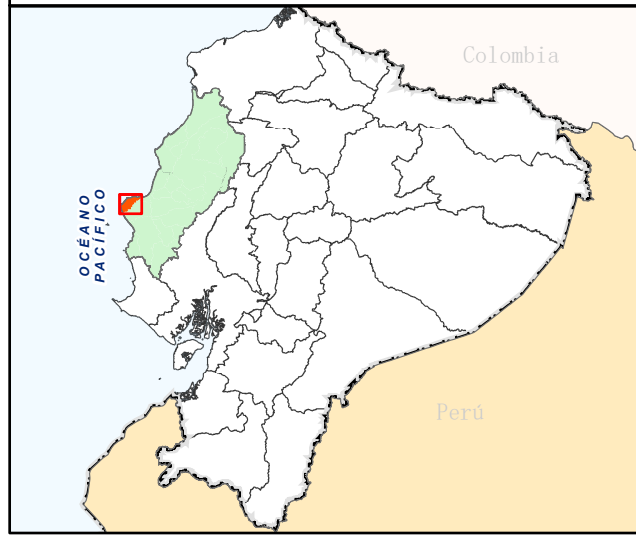

## SÍMBOLOS CONVENCIONALES

- Cabecera parroquial
- Asentamientos humanos menores
- Vías
- Río
- Área poblada
- Límite urbano
- Mar
- Límite cantonal

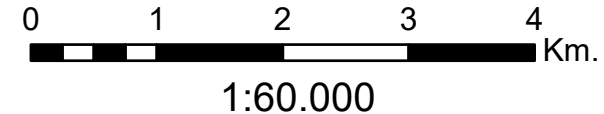

## GOBIERNO AUTÓNOMO DESCENTRALIZADO DEL CANTÓN MANTA

**ACTUALIZACIÓN DEL PLAN DE DESARROLLO Y ORDENAMIENTO TERRITORIAL MANTA 2020 - 2035**

**Título:** Mapa de Uso de Suelo urbano

**SISTEMA DE REFERENCIA**  
 Proyección UTM  
 (Universal Transversal de Mercator)  
 Datum Horizontal WGS84, Zona 17 Sur

<b>Fuente:</b> INEC 2014, MTOP 2018, IGM 2013, CONALI 2018, Equipo consultor 2020	<b>Escala de trabajo:</b> 1:25.000	<b>Escala de impresión:</b> 1:60.000
--	---------------------------------------	---

**Firmas de Responsabilidad**