

Mapa de densidad poblacional en área urbana

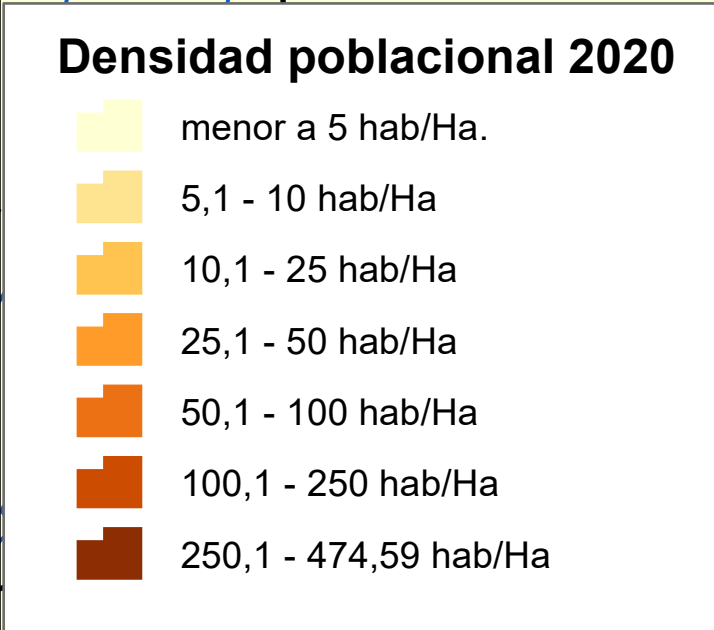
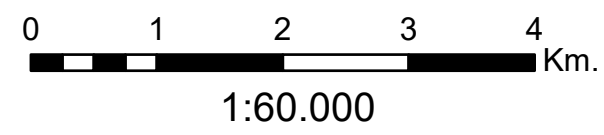
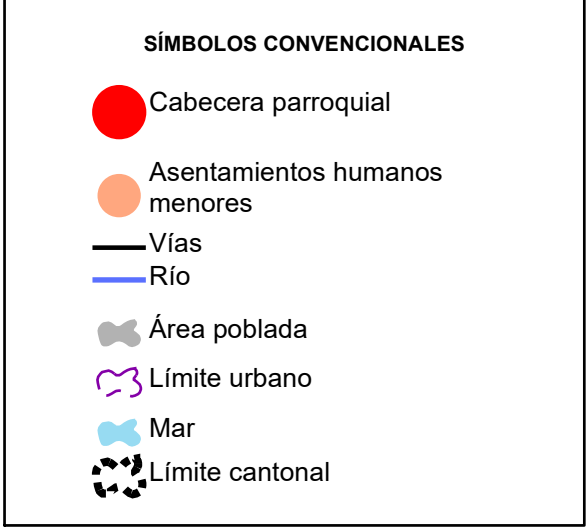
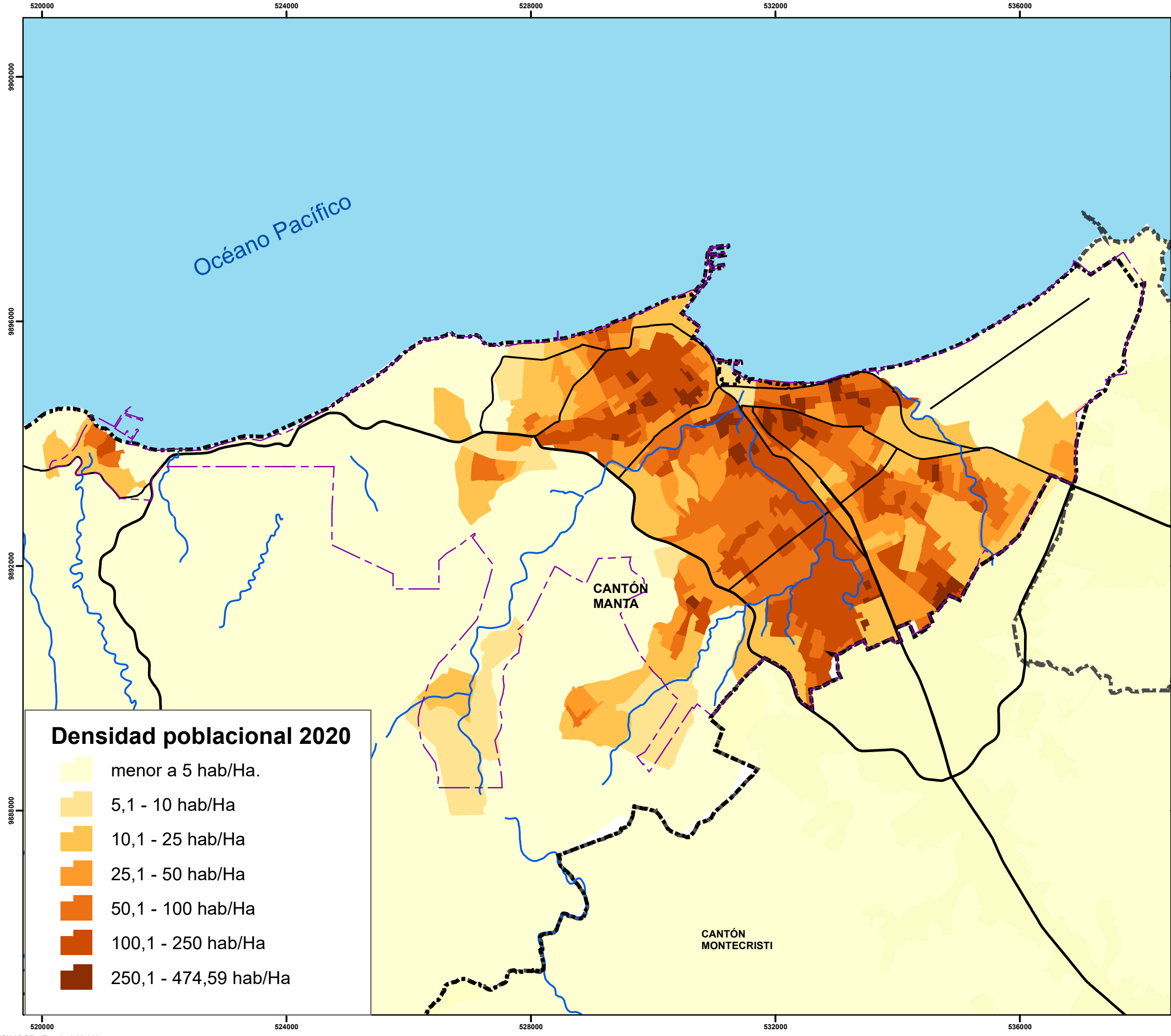

GOBIERNO AUTÓNOMO DESCENTRALIZADO DEL CANTÓN MANTA

ACTUALIZACIÓN DEL PLAN DE DESARROLLO Y ORDENAMIENTO TERRITORIAL MANTA 2020 - 2035

Título: Densidad poblacional en área urbana

SISTEMA DE REFERENCIA: Proyección UTM (Universal Transversal de Mercator) Datum Horizontal WGS84, Zona 17 Sur

Fuente: INEC 2014, MTOP 2018, IGM 2013, CONALI 2018, Equipo consultor 2020	Escala de trabajo: 1:25.000	Escala de impresión: 1:60.000
--	---------------------------------------	---

Firmas de Responsabilidad