

Fragilidad de ecosistemas

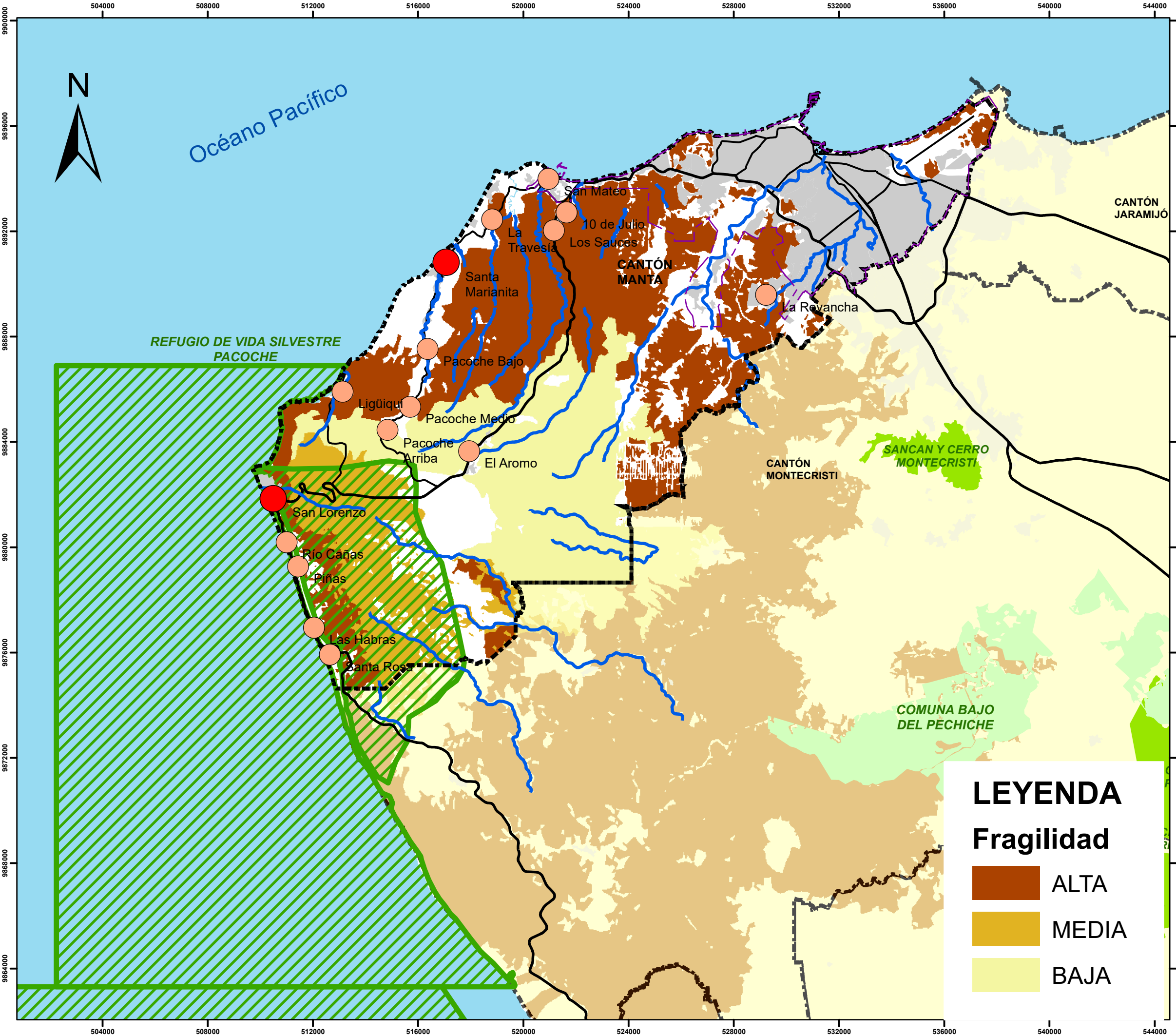

ECUADOR - Escala 1:140.000

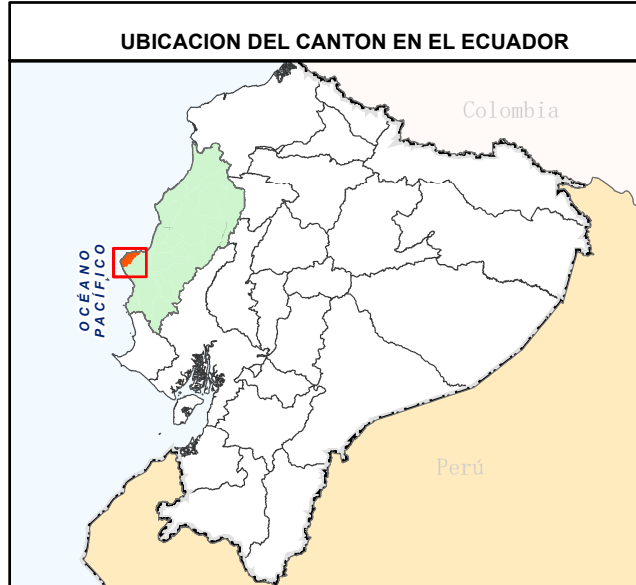

SÍMBOLOS CONVENCIONALES

- Cabecera parroquial
- Asentamientos humanos menores
- Vías
- Río
- Sistema Nacional de Áreas Protegidas
- Bosques Protectores
- Área bajo protección comunal
- Área poblada
- Límite urbano
- Mar
- Límite cantonal

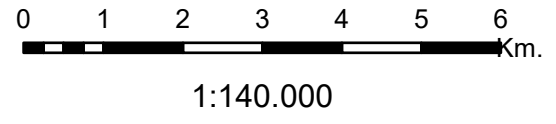

LEYENDA

Fragilidad

- ALTA
- MEDIA
- BAJA

GOBIERNO AUTÓNOMO DESCENTRALIZADO DEL CANTÓN MANTA

ACTUALIZACIÓN DEL PLAN DE DESARROLLO Y ORDENAMIENTO TERRITORIAL MANTA 2020 - 2035

Título: Fragilidad de ecosistemas

SISTEMA DE REFERENCIA: Proyección UTM (Universal Transversal de Mercator) Datum Horizontal WGS84, Zona 17 Sur

Fuente: MAE 2019, IEE 2013, MTOP 2018, IGM 2013, CONALI 2018	Escala de trabajo: 1:25.000	Escala de impresión: 1:140.000
--	---------------------------------------	--

Firmas de Responsabilidad