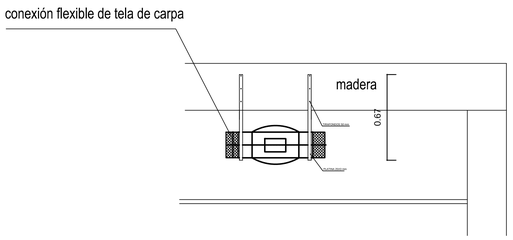

SOPORTE PARA VENTILADOR DE EXTRACCIÓN VEB-1 Y VEB-2

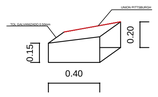

TRANSICIÓN DE DUCTO

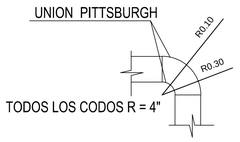

CODO NORMAL

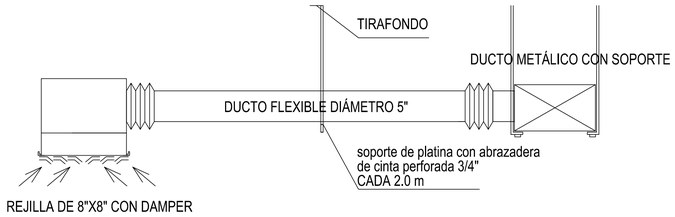

DETALLE DE REJILLA Y DUCTO FLEXIBLE

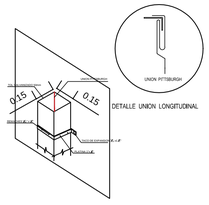

ANCLAJE DE DUCTOS EN LA PARED

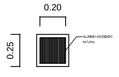

REJILLA DE EXTRACCIÓN

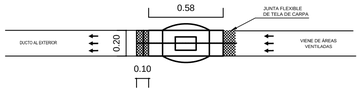

VENTILADOR EN LÍNEA (EXTRACCIÓN) VEB1/VEB2

"C - SLIPS"

" S SLIP"

DETALLE UNIONES TRANSVERSALES

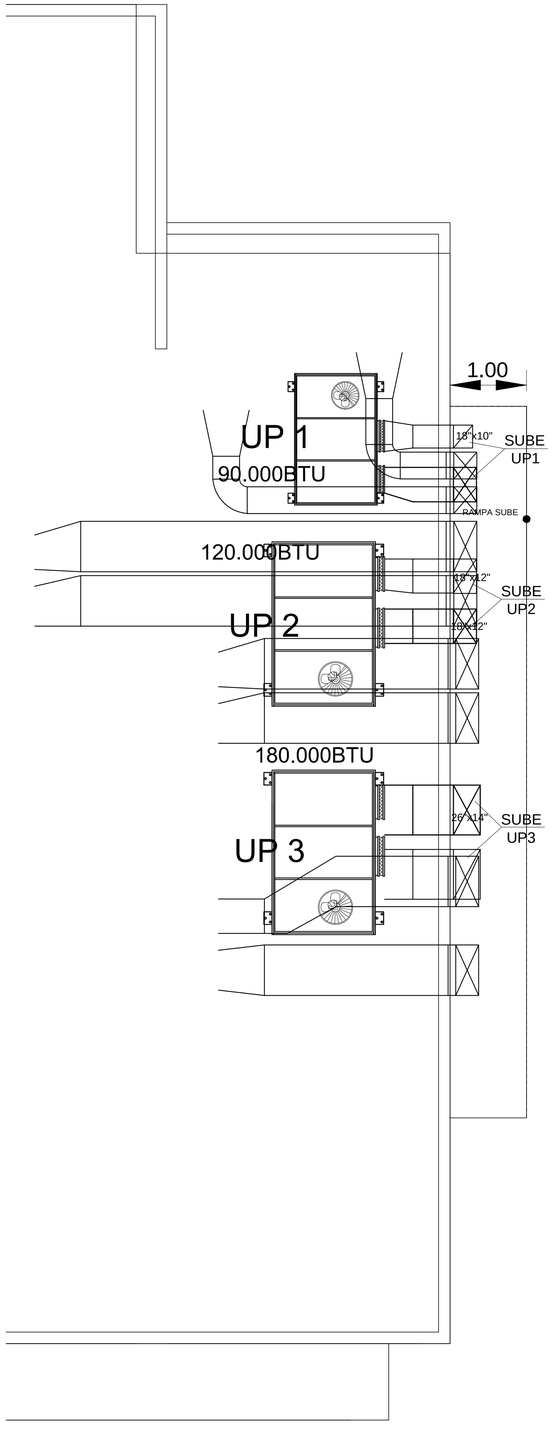

UBICACION

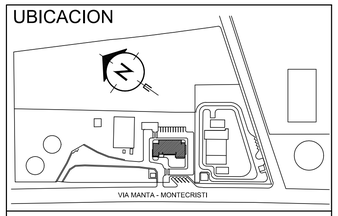

LABORATORIO CENTRAL PARA EL CONTROL DE CALIDAD DE AGUA EN LA CIUDAD DE MANTA

MANTA - ECUADOR

REVISIONES

REV.				
FECHA:	INSTITUCION	DIB.	REV.	APR.

PROYECTO

LABORATORIO DE AGUAS

CONTIENE

SISTEMA DE AIRE ACONDICIONADO Y VENTILACIÓN MECÁNICA

FECHA	ESCALA	LAMINA°
ENERO 2017	1:50	03 de 03

NOMBRE DEL ARCHIVO

TERRAZA Y DETALLES

POR LA CONSULTORIA:	DISEÑO INGENIERÍA MECÁNICA:
ARQ. RUBEN FELIX DELGADO SENECYT #1006-02-29599	ING. VÍCTOR SALAZAR FLORES, MSc. SENESCYT 1001-2016-1752072

RECIBIDO:

REVISADO: