



Avenida 5 N° 1081 y calle 11 ( Esquina)  
(05)2611257 - (05)2612547  
notaria@notaria5manta.ec  
Manta - Ecuador

2016	13	08	05	P03550
------	----	----	----	--------

MANTA, A 24 DE OCTUBRE DEL 2.016  
J.B.

PROTOCOLIZACIÓN DEL CONTRATO OB-007-LPN-GADM-UGP-2016. "CONSTRUCCION DE TANQUES RESERVORIOS DE AGUA POTABLE DE 2.500M3 SUSCRITO ENTRE EL GOBIERNO AUTONOMO DESCENTRALIZADO MUNICIPAL DEL CANTON MANTA Y LA COMPAÑÍA RIPCONCIV CONSTRUCCIONES CIVILES CIA. LTDA. Y MÁS DOCUMENTOS

## **SEGUNDO CUERPO DE LA PRIMERA COPIA CERTIFICA**

CUANTÍA: INDETERMINADA

(DI 2

COPIAS)

2

0000000



ORIGINAL  
TOMO 1 DE 2

LPN OB 007 - GADM - UGP - 2016

0000001



PORTAFOLIO  
RIPCONCIV

LPN OB 012 - GADM - UGP - 2016

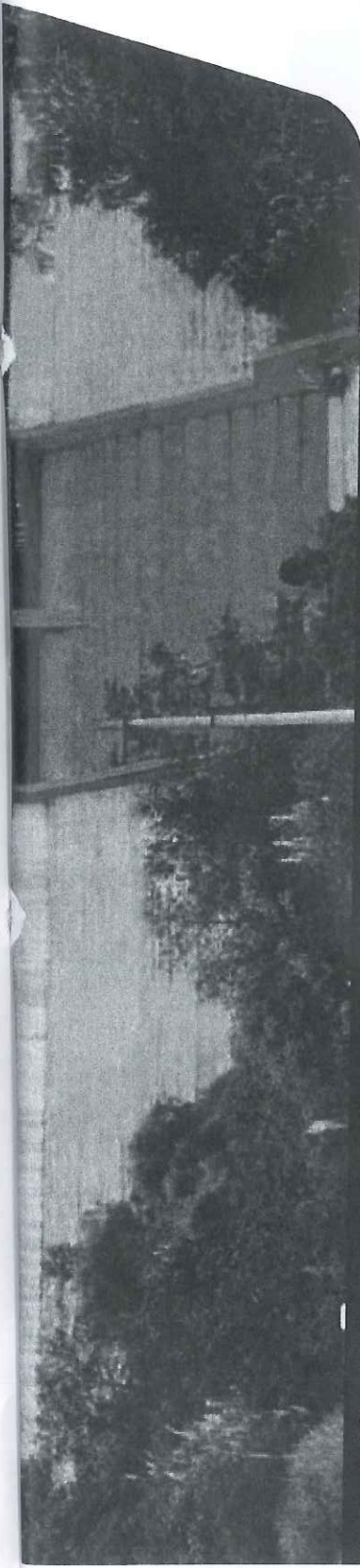

**Infraestructura**

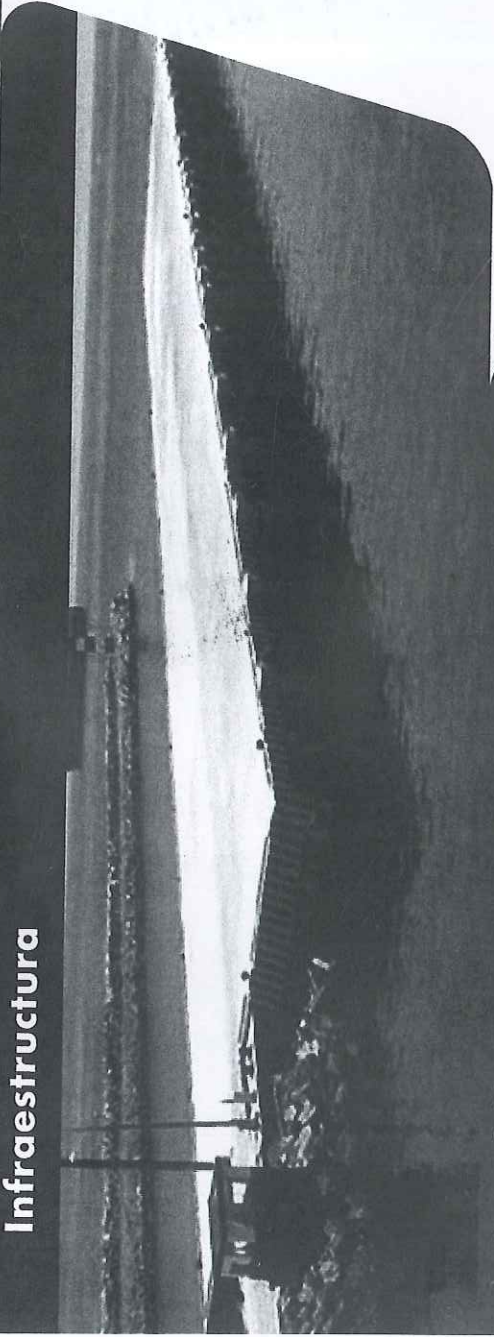

**Inmobiliario**

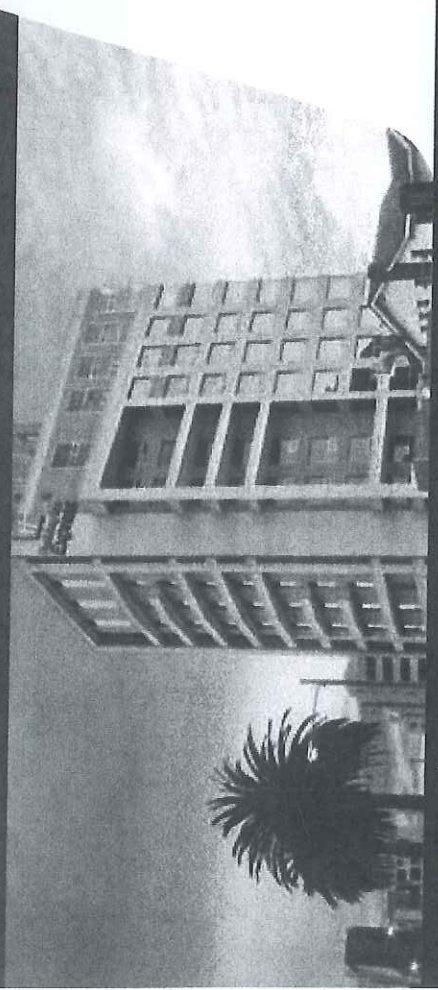

**RIPCONCIA**  
CONSTRUCTORA

0000002  
Dr. Diego Chamorro Pepinosa  
NOTARIA  
QUINTA DEL CANTON MANTA

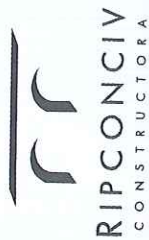

# Carta de Presentación

En el campo industrial de la Construcción es indispensable la planificación, los controles, las normas y procedimientos, estos marcan una importante diferencia en la consecución de grandes proyectos. En RIPONCIV alineados con estos criterios hemos incorporado la certificación de las normas ISO 9001: 2008, fortaleciendo los Sistemas de Gestión de la Calidad, Seguridad Industrial y Salud Ocupacional, así como nuestro compromiso con el Medio Ambiente. En estos 12 años hemos consolidado un excelente equipo humano que nos ha permitido cumplir con estos objetivos, adquirir experiencia en diversas modalidades de Ingeniería Civil, respaldados por un excelente equipo técnico, administrativo, financiero y organizacional.

Nuestro empresa es pionera en el Ecuador en la aplicación de conceptos orientados hacia una filosofía "LEAN CONSTRUCTION" cuyo objetivo fundamental es eliminar desperdicios, crear flujos continuos en el proceso productivo y generar valor agregado para nuestros clientes.

Por lo mencionado, estamos seguros de ser la mejor alternativa como socio estratégico, para sus proyectos de construcción.

Atentamente,  
Francisco Peno Ch.

Within the complex building industry, planning, controls, rules and procedures are essential and make a significant difference when bidding for big projects. Based on those fundamentals, we, at RIPONCIV, have integrated the ISO 9001: 2008 certification by strengthening the Quality Management, Industrial Safety, and Occupational Health, Systems, and by renewing our commitment to the environment.

Over the past twelve years, we have consolidated our excellent human resource team, which has enabled us to achieve these objectives and to gain experience in various forms of civil engineering, backed by an outstanding technical, administrative, financial and organizational team.

In Ecuador, our company is pioneering the application of concepts derived from the "LEAN CONSTRUCTION" philosophy, whose primary goal is the elimination of waste, the creation of continuous flows in the productive process and the generation of added value for our clients.

We are certain that we meet the requirements to become your strategic partner in your building project.

Sincerely,  
Francisco Peno Ch.

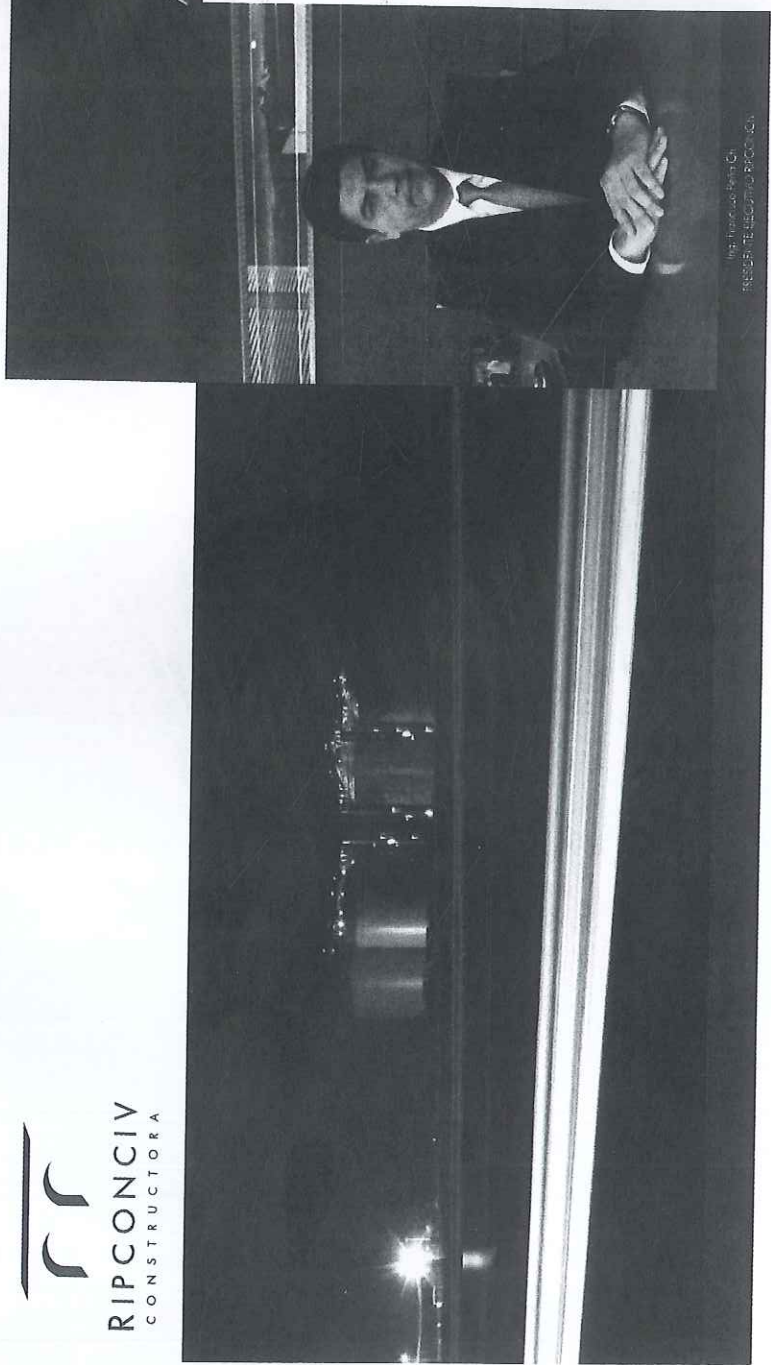

Ing. Francisco Peno Ch.  
RESPORTE SEGURIDAD RIPONCIV

0000003





Infraestructura

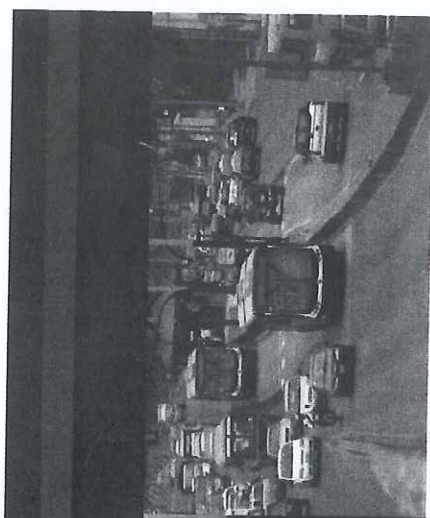
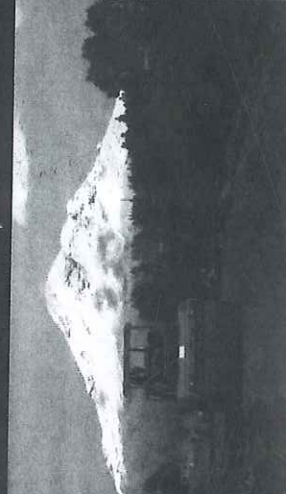
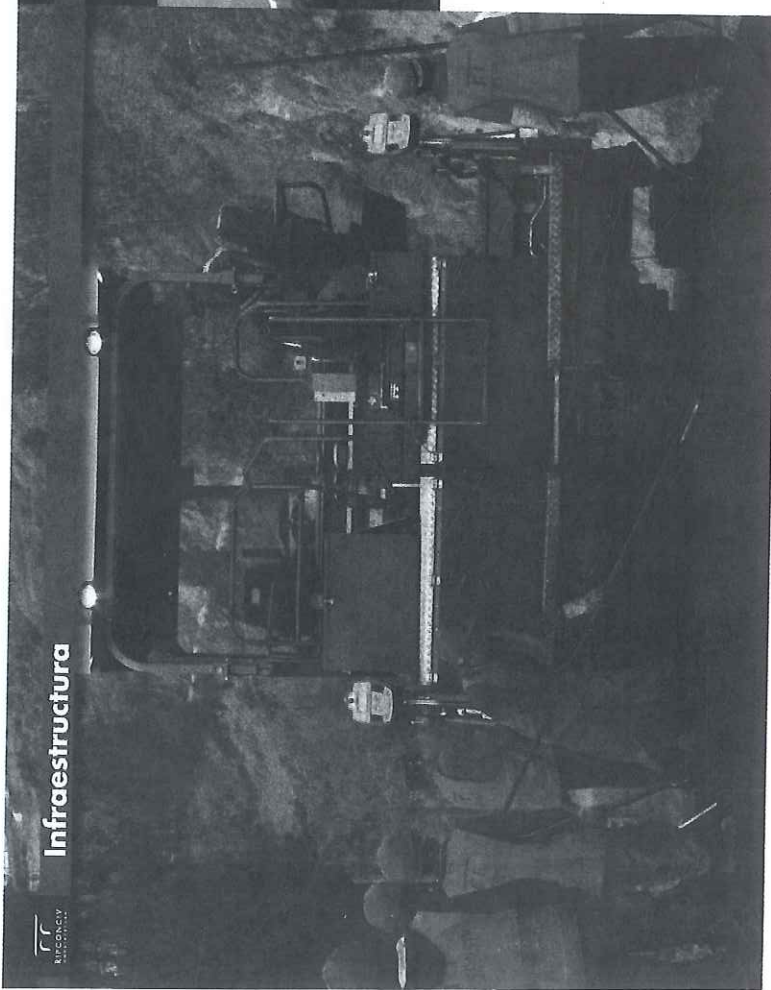

## Vialidad - Roads

La vialidad como medio de comunicación, cumple una función preponderante por su capacidad de interconectar centros de producción con centros de consumo a través del transporte de personas y bienes. Durante esta década Ecuador ha tenido un gran desarrollo en este tipo de infraestructura, permitiendo que nuevos sectores productivos se incorporen a los mercados y aporten al progreso nacional. RIPCONCIV ha participado en proyectos importantes de vialidad tales como: vías intercomunitarias calificadas en Ambato y Loja, caminos vecinales y rutas de conexión en la vía Abog - Santo Domingo, entre otros.

Roads, as a means of communication, play a leading role due to their ability to connect production centers with consumption centers by transporting people and goods.

In the last decade, Ecuador has significantly developed this type of infrastructure, allowing new productive sectors to enter markets and to contribute to national progress. RIPCONCIV has participated in important road projects such as: paved intercommunity roads in Ambato and Loja, local roads and retaining walls on the Abog-Santo Domingo highway, and others.

Ministerio del Interior  
 Dirección General de  
 Ambato (Caj) - Calle Calles  
 Montalvo, Local 3, 010091  
 (Ecuador)

0000004





Infraestructura

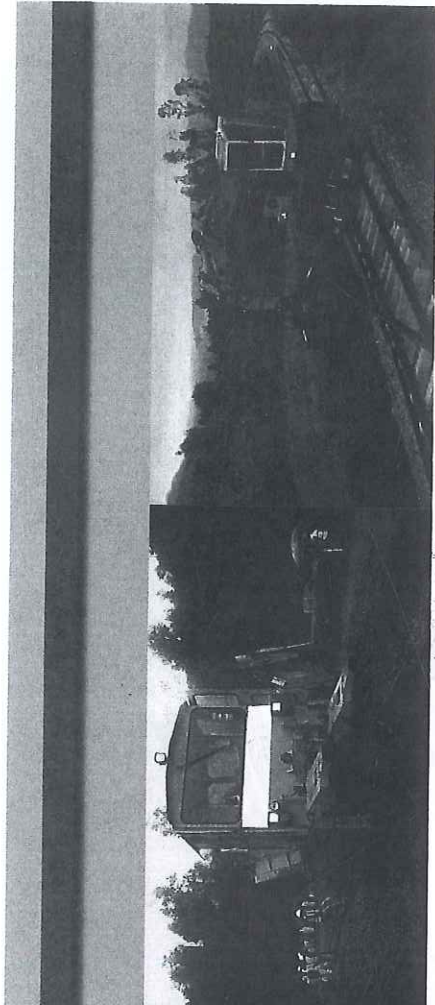

## Línea Férrea - Railways

En el Ecuador contar con una línea férrea ha sido tradicionalmente importante, especialmente para aquellas parcelas que se clasifican al peso del comercio. Con el pasar de los años, este tema de transporte ha sido reemplazado por un sistema de caminos a todo nivel, sin embargo para el futuro y sobre todo para mejorar la calidad natural que tenemos nuestro país, el ferrocarril resulta un medio de transporte importante y necesario para los visitantes nacionales y extranjeros. En este nuevo etapa del tren, RIPONCV ha participado activamente construyendo uno de los sectores relevantes como es el tramo Ambato - Bolamba, reemplazando la antigua estructura de la línea férrea e incorporando elementos de seguridad y modernidad, utilizando maquinaria moderna para un aumento de precisión, calidad y seguridad.

In Ecuador, being part of the railway used to be significant, especially for those villages that developed alongside the train tracks. As years passed, the means of transportation was replaced by a diversified road system. Nevertheless, to sustain and above all, to show the beautiful landscapes of the country, the train represents an important and original means of transportation for both local and foreign tourists. In this new stage for the railways, RIPONCV has actively participated in building one of the major railroad sections which runs between Ambato and Bolamba, replacing the old railway structure and incorporating concrete and wooden railroad ties, using state-of-the-art techniques for a precise, secure and high-quality fit.

Rehabilitación y construcción de la línea férrea en el lago Atacama, Ecuador

0000005





Infraestructura

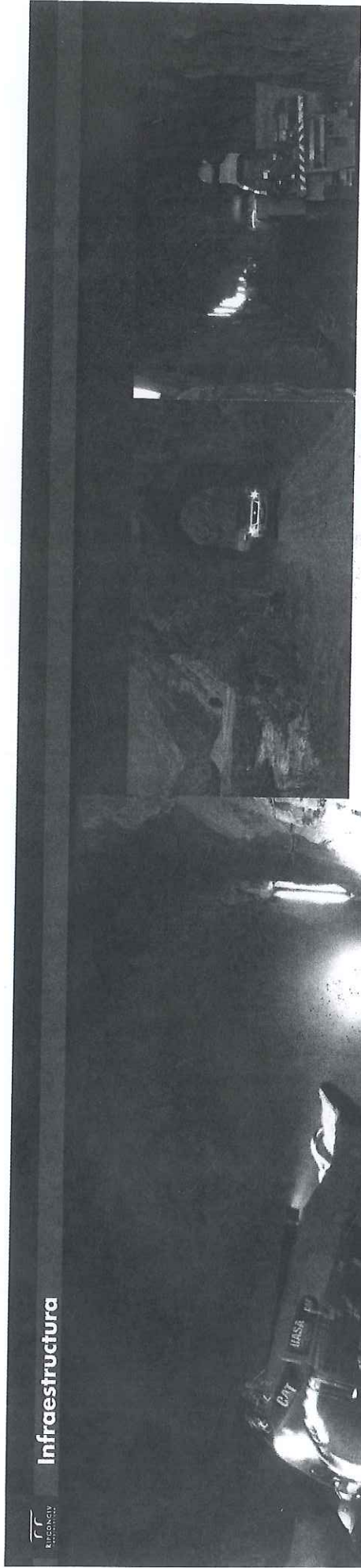

## Túneles - Tunnels

El túnel simplifica recorridos y resuelve trayectos complejos que en el pasado no se lograban por limitaciones tecnológicas. En la actualidad, RICONCV cuenta con el equipo técnico y la tecnología necesaria para desarrollar este clase de proyectos, como lo evidencian los casos de Ingeniería en el sector de Chaudán, en el cual se construyó el túnel para que atraviese la línea férrea.

En este túnel se pudo, entre otros, desmontar una estabilización de la sección tipo talud que, entre problemas hidráulicos y deslizamientos al paso del ferrocarril. De este modo se ha logrado superar los obstáculos naturales y crear o la posibilidad de un nuevo medio de transporte para el turismo nacional e internacional.

Tunnels simplify routes and help resolve complex layouts that in the past were impossible due to technological limitations. RICONCV currently has the required technical team and technology to develop this type of engineering projects, as evidenced by the engineering work in the Chaudán area, where a tunnel was built to go to allow the railroad line to pass. For that particular tunnel, different types of rocks were drilled, with the goal of stabilizing the "bank" section, thus avoiding hydraulic problems and landslides when the train passes. The work overcame natural impediments and people can now enjoy a new means of transportation for national and international tourism.

Construcción de un túnel de RICOV para la línea férrea, en el sector de Chaudán, provincia de Zamora

0000006







Infraestructura

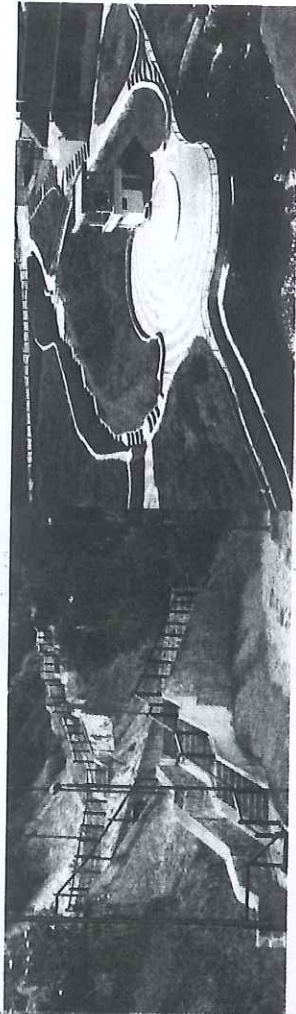
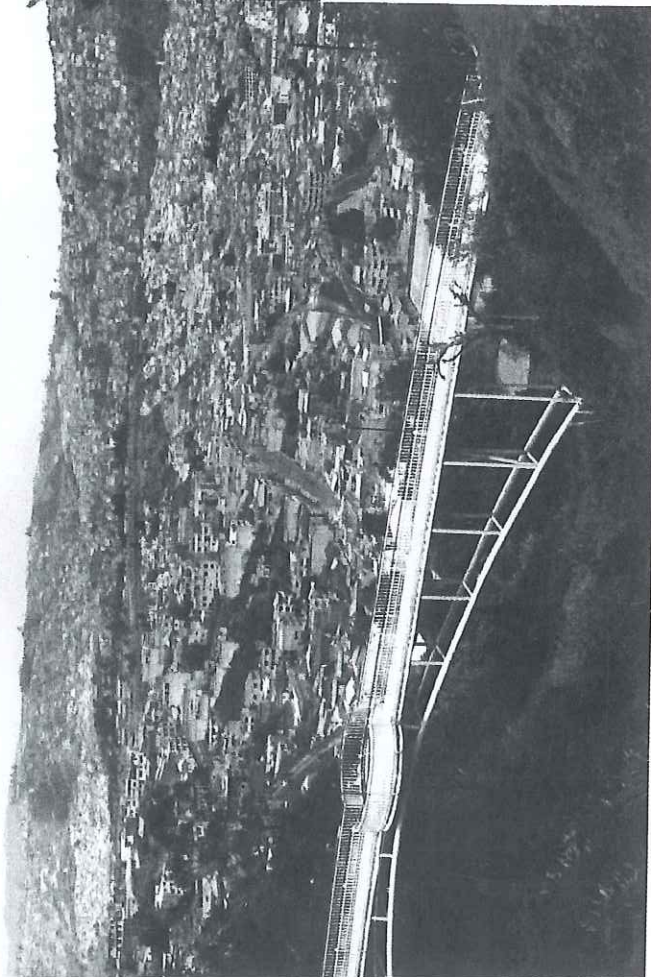

## Regeneración urbana - Urban Revival

Se enfrentan los retos de los sectores de las ciudades que antes eran ociosos y cuyos habitantes ya no permanecen. BPCONCEV ha sido seleccionado para ejecutar obras completas con variedad de hitos, desde la creación de estructuras, construcción de muros de contención, aceras, escalinatas, o la construcción de mobiliario urbano, recreativo, patrimonio y rehabilitación. Entre las obras más significativas está el acondicionamiento ambiental, control de escorrentías y proyecto eléctrico para el área verde urbana de la plaza El Tejar, zona en la que se utilizaron técnicas especiales de construcción para condicionar y regenerar la zona urbana de la ciudad.

It is highly satisfying for the city's residents, its leaders and the construction team to witness the revival of city neighborhoods that were previously hidden and that are now regaining prominence. BPCONCEV has been selected to carry out detailed projects, including: the creation of structures; the construction of retention walls, sidewalks, and staircases; the building of street furniture; and the construction of the city's recreational environment, including gardens and rehabilitation projects.

The most noteworthy of major works includes the environmental conditioning, itself contained in the electric project for the urban green space of the El Tejar zone, an area where special building techniques were used to restore and regenerate the urban area.

Imagen de Vista y el Ciudadano  
Quito (top) El pavimento de  
pavimento (top) Aerial view of  
BPCONCEV and the city  
(top)

0000008





Energía

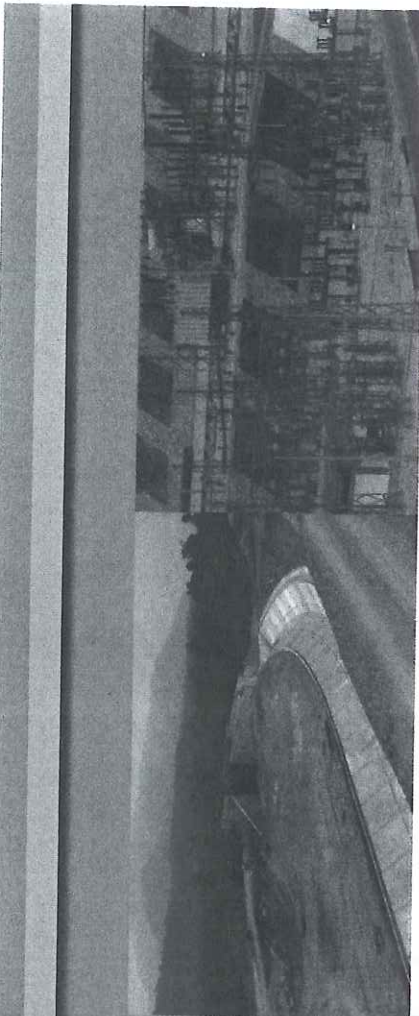
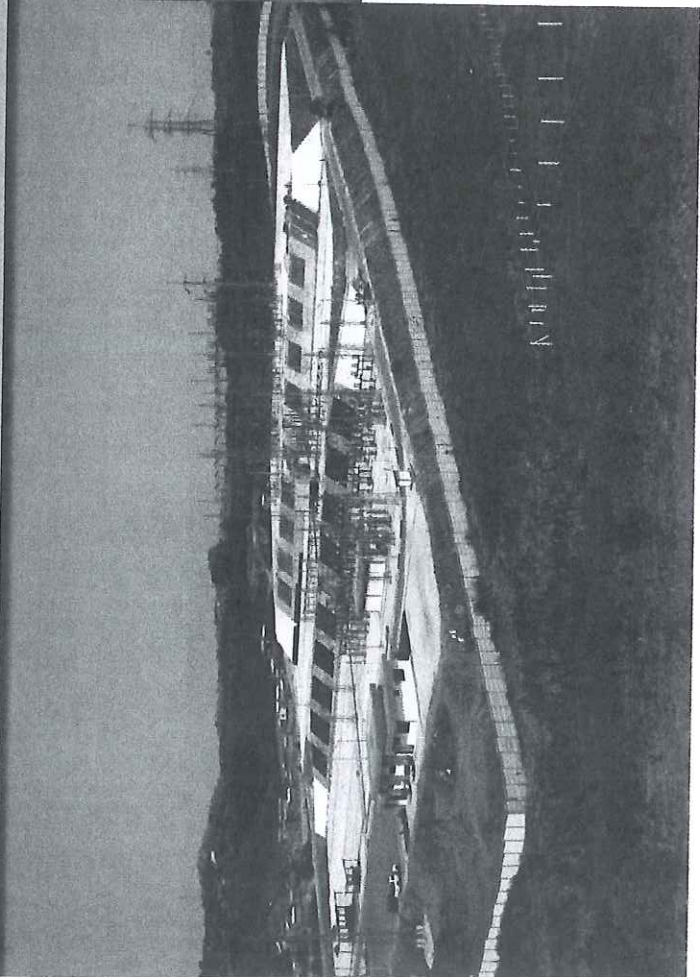

## Electricidad - Electricity

Cuando se trata de la explotación ideal para el aprovechamiento de sus recursos que residen en la generación de electricidad, las plantas hidroeléctricas producen energía eléctrica a bajo costo y con mínimos daños ecológicos. RIPONCEV se encuentra involucrado en proyectos muy importantes de energía eléctrica como la Central Hidroeléctrica de Mazar-Dudas y Quijos, que están de electricidad reduciendo al sistema interconectado para asegurar una mayor oferta.

Quando se trata de la explotación ideal para el aprovechamiento de sus recursos que residen en la generación de electricidad, las plantas hidroeléctricas producen energía eléctrica a bajo costo y con mínimos daños ecológicos. RIPONCEV se encuentra involucrado en proyectos muy importantes de energía eléctrica como la Central Hidroeléctrica de Mazar-Dudas y Quijos, que están de electricidad reduciendo al sistema interconectado para asegurar una mayor oferta.

Subgerente General, Nueva  
Programa Operativo  
Del Canal Hidroeléctrico  
Quijos (Cuz)

0000009





Energía

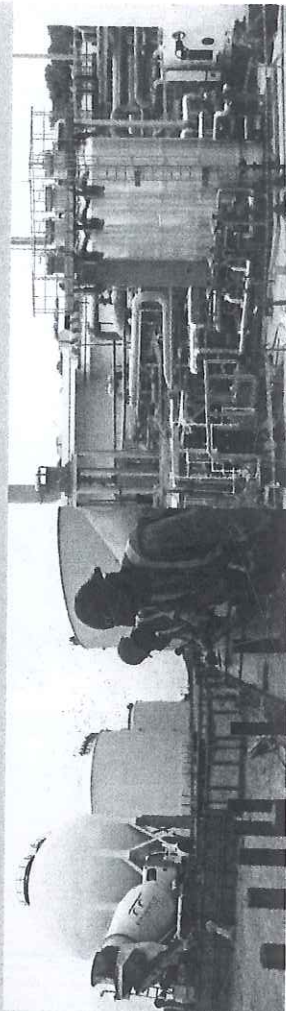
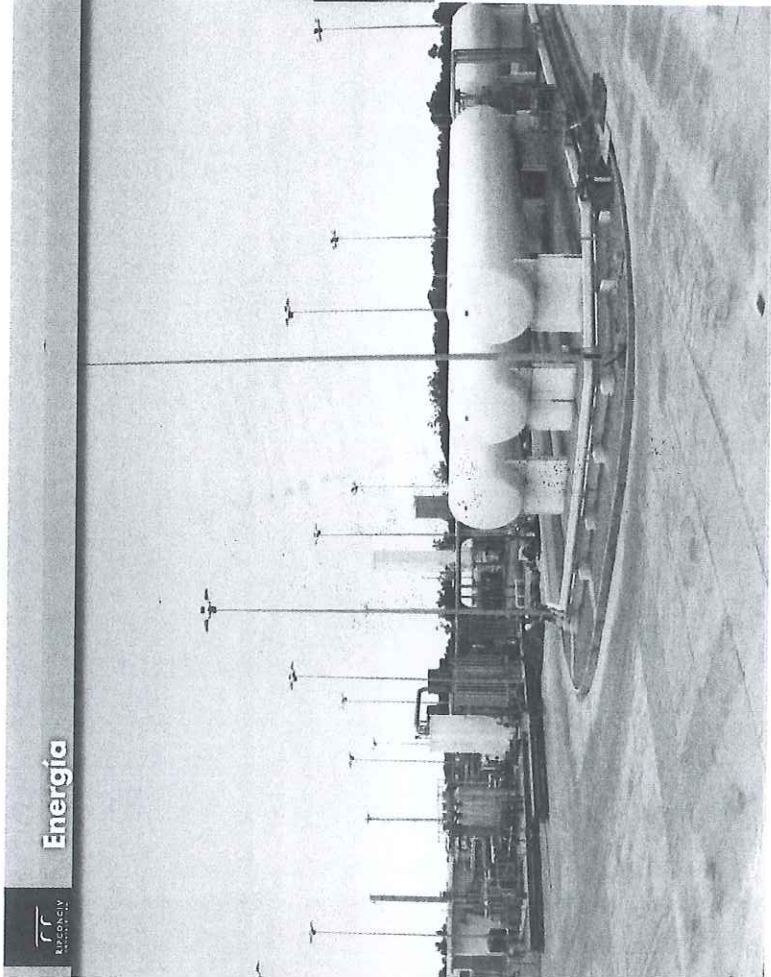

## Hidrocarburos - Oil And Gas

El Ecuador está desarrollando e implementando nuevos proyectos hidrocarburos para producir y abastecer al Gas por litro y así poder abastecer a la población y a las industrias ecuatorianas. Nuestra Compañía tiene el honor de estar abasteciendo de la mano de Empresas Ecuatorianas de renombre internacional, realizando obras con grandes estándares de calidad como lo son el Proyecto de Gas de Montoverde, que va a abastecer a la población nacional por medio de un grupo de siete tanques y esteros, empiezan para almacenar propano y butano por 70 000 toneladas métricas, que es el volumen del consumo a nivel nacional por 20 días y el proyecto de la Planta de licuación de Gas Natural en Baño Alto permitirá de El Oro con una capacidad de 200 millones por día, lo cual va a abastecer a las industrias del Pichincha, Azuay, Guayas y El Oro y a la población de esta provincia por medio de tuberías o viviendas, siendo este proyecto la primera Planta de Gas de este tipo en Ecuador y la segunda en Latinoamérica.

Planta Licuadora de Gas Natural en Baño Alto (El Oro) Proyecto de abastecimiento de Gas por litro - Baño Alto (El Oro)

Ecuador is developing and implementing new gas projects to produce and store gas by tank, in order to supply Ecuador's people and industries. In the case of these new projects, REDESIV works, implemented with leading international firms, to develop extremely high quality works such as the Montoverde gas project. This project will supply the national population through a group of seven tanks and esteros, splines to store as much as 70,000 metric tons of propane and butane, a volume equivalent to 20 days of national consumption. The natural gas liquefaction plant in Baño Alto (El Oro) Project will have a capacity of 200 million tons per day, which will supply all the industries of the Pichincha, Azuay, Guayas and El Oro provinces as well as the population of El Oro through a pipe network connected directly to people's homes. This would be the first gas plant of its kind in Ecuador and the second in Latin America.

01000010



Energía

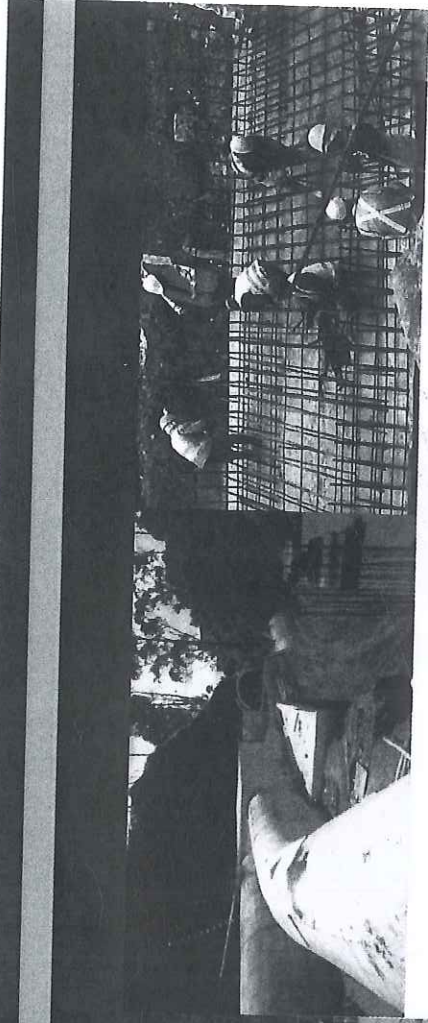

## Obras Hidráulicas - Hydraulic Works

Las obras con mayor incidencia al corto plazo en la productividad de las zonas investidas son las obras hidráulicas. RIPCÓN S.A. ha participado en varias zonas del país, en importantes obras para la provisión de agua potable, obras sanitarias, proyectos de riego y proyectos para control de escurrimientos e inundaciones que protegen la infraestructura y bienes de las secciones pobladas.

In the short-term, hydraulic works are the projects that have the greatest impact on productivity in any given area. In different parts of the country, RIPCÓN S.A. has participated in the construction of major works aimed at providing the population with drinking water, sanitation, irrigation, flood and flood control, thus protecting the infrastructure and the assets of populated areas.

Oficina de Estudios y Asesoría  
Barranquilla, Colombia



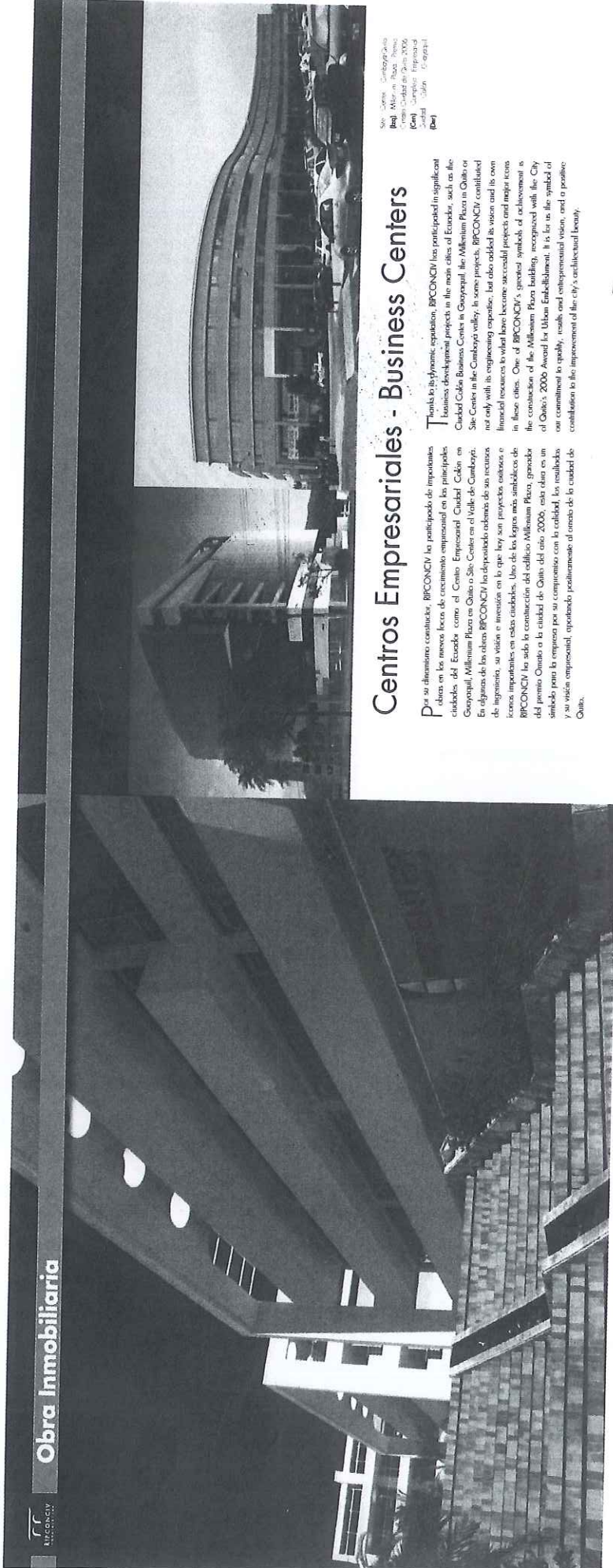

**Obra Inmobiliaria**



## Centros Empresariales - Business Centers

Por su dinamismo constructivo, BPCONCV ha participado de importantes obras en los nuevos focos de crecimiento empresarial en las principales ciudades del Ecuador como el Centro Empresarial Ciudad Cabel en Guayaquil, Millennium Plaza en Quito o Site Center en el Valle de Cumbaya. En algunas de las obras BPCONCV ha desarrollado además de sus incursiones de ingeniería, su visión e inversión en lo que hoy son proyectos, industrias e iconos importantes en estas ciudades. Uno de los legados más simbólicos de BPCONCV ha sido la construcción del edificio Millennium Plaza, ganador del premio Obra de la ciudad de Quito del año 2006, este obra es un símbolo para la empresa por su compromiso con la calidad. Los resultados y su visión empresarial, oportunando positivamente al ornato de la ciudad de Quito.

Thanks to its dynamic operation, BPCONCV has participated in significant business development projects in the main cities of Ecuador, such as the Ciudad Cabel Business Center in Guayaquil, the Millennium Plaza in Quito or Site Center in the Cumbaya valley. In some projects, BPCONCV contributed not only with its engineering expertise, but also added its vision and its own financial resources to what have become successful projects and major icons in these cities. One of BPCONCV's greatest symbols of achievement is the construction of the Millennium Plaza building, recognized with the City of Quito's 2006 Award for Urban Embellishment. It is for its symbol of our commitment to quality, results and entrepreneurial vision, and a positive contribution to the improvement of the city's architectural beauty.

Site Center, Cumbaya  
 Millenium Plaza, Quito  
 Ciudad Cabel, Guayaquil  
 (C) BPCONCV  
 (D) BPCONCV

0000012



Obra Inmobiliaria

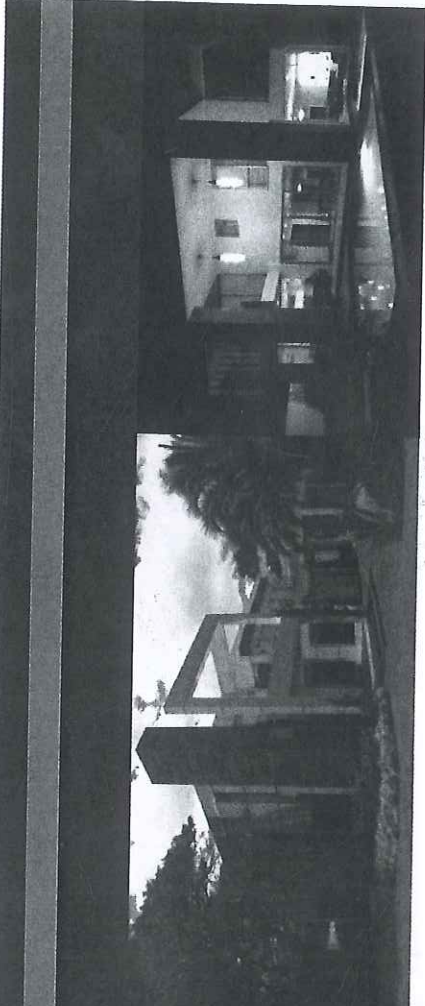

## Vivienda - Housing

En la abstracción de vivienda para el Ecuador, BPCONCIV ha operado con ideas concebidas para su calidad de construcción, un diseño moderno, estético y altamente funcional. En esta misión BPCONCIV ha contado dentro de su equipo con los mejores arquitectos, promotores, ingenieros y recursos de operación considerando todos sus proyectos con los mismos estándares de calidad, seguridad y eficiencia. Entre los más recientes obras de vivienda contamos con el Edificio ICON Los Galápagos, Edificio Iliuz, El Conjunto Habitacional La Pradera, Edificio San Francisco, Edificio Victoria y Victoria II, cuyos particulares entre muchos otros, BPCONCIV ha logrado explicar el diseño funcional con la generación de estructuras en serie que permitan optimizar recursos sin restar la calidad, manteniendo el máximo nivel de satisfacción de sus clientes.

Edificio Paraíso  
Vivienda de lujo (Cuenca, Ecuador)

In the housing area in Ecuador, BPCONCIV has contributed with projects characterized by the quality of their construction combined with modern, highly functional and aesthetically pleasing design. In order to implement this mission, BPCONCIV has included in its team the best architects, real estate promoters, engineers and other resource providers in order to build all of its projects with the same standards of quality, security and efficiency. Some of our more recent housing projects include: the ICON Los Galápagos building, the Iliuz building, the La Pradera housing development, the San Francisco building, the Victoria I and Victoria II buildings, and amongst others. BPCONCIV has managed to achieve functional design with the generation of mass-produced structures that permit the optimization of resources with no quality loss, maintaining the maximum level of customer satisfaction.

0000013







Obra Inmobiliaria

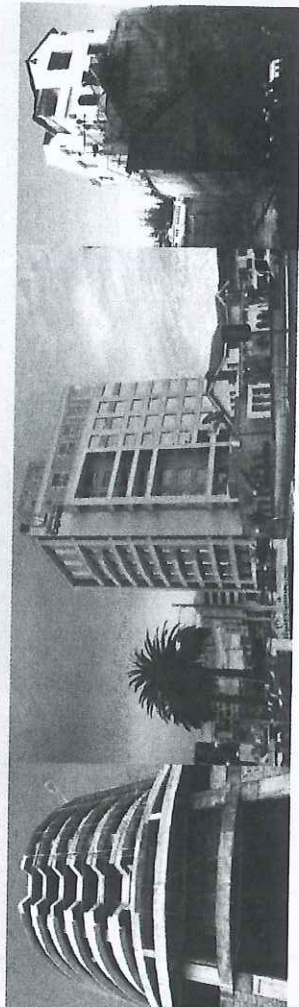
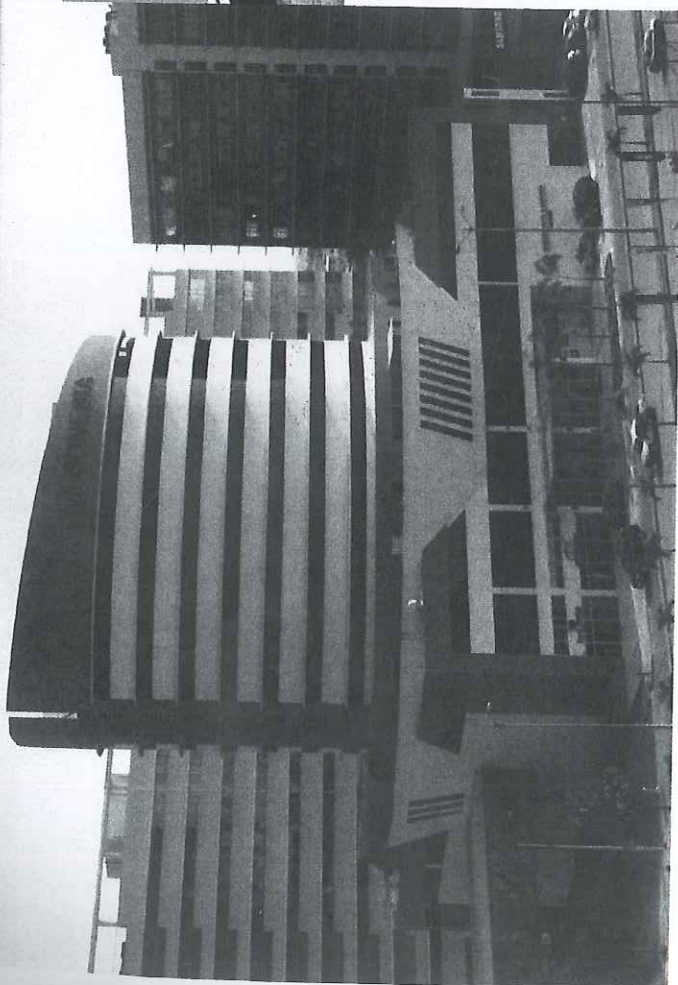

## Hoteles - Hotels

De los otros inmediatos, la construcción de hoteles es una de las más especiales por contar con una variedad de sistemas y consideraciones especiales que requieren de mucho detalle durante su ejecución, para garantizar su funcionamiento y al mismo tiempo cumplir sus objetivos estéticos. RIPCONCI es reconocido por su calidad y seriedad en la construcción de edificios como el Hotel Holiday Inn en Quito o el Hotel Sonesta en Guayaquil, donde además de los altos estándares, cumple con consideraciones arquitectónicas especiales para el desarrollo y de facturas corporativas que reflejan la identidad de cada empresa.

Of all real estate projects, hotel construction is one of the most complex due to the variety of systems and special characteristics that require highly detailed work during the building process in order to guarantee the building's functionality while maintaining its aesthetic elements. RIPCONCI has been recognized for its quality and serenity in the construction of buildings such as the Holiday Inn Hotel in Quito or the Sonesta Hotel in Guayaquil, which not only met the engineering challenges but also complied with the special architectural characteristics for lodging and for corporate factors that reflect the identity of each company.

Hotel Sonesta (In)  
Holiday Inn (Ex)

0000014



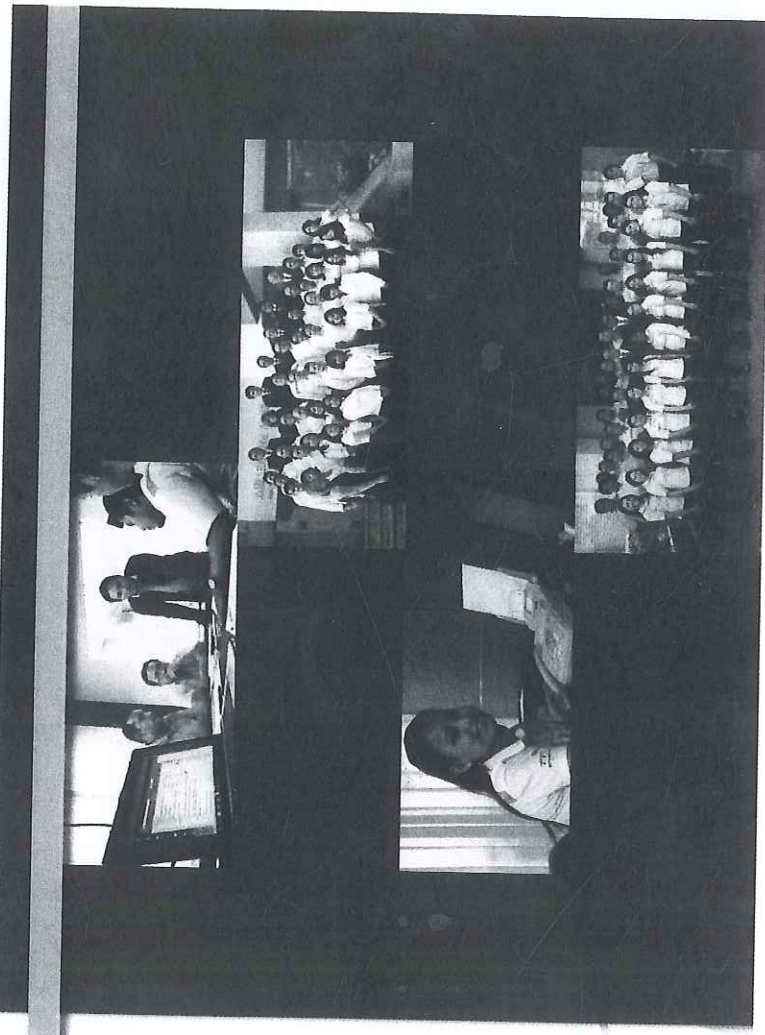

### Directivos y Colaboradores



#### NUESTRA MISIÓN

Our mission is to help with quality and responsibility. To be the best in the market and to be the best in the market.

#### NUESTRA VISIÓN

Our vision is to be the best in the market and to be the best in the market. We are committed to providing the highest quality services to our clients.

#### NUESTROS VALORES

- Customer Service
- Integrity
- Innovation
- Commitment
- Quality
- Efficiency
- Responsibility



Ing. Jaime Bravo



Ing. Hugo Zamora



Ing. Jaime Alvarez



Ing. Nairo Melendez



Ing. Oscar Pizar



Ing. Luis Rojas

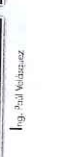

Ing. Ana Melendez

0000016

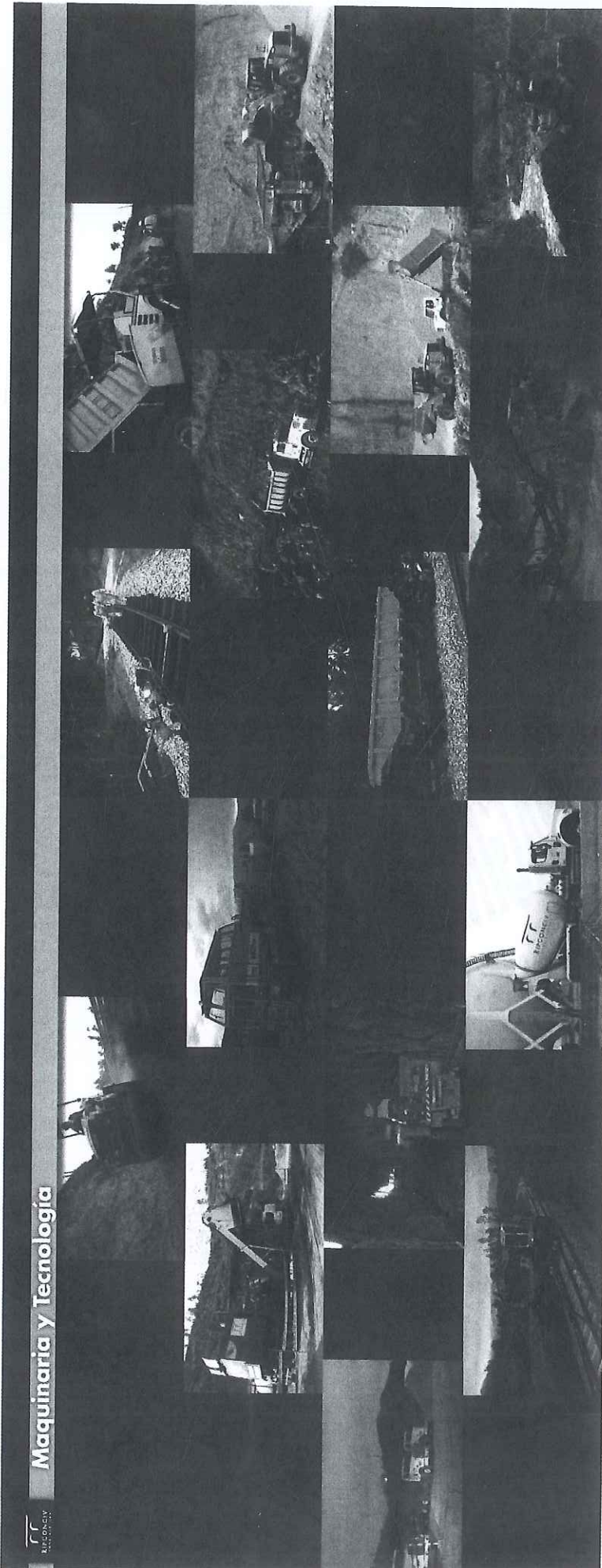



**RIPCONCIV**  
CONSTRUCTORA

QUITO

Av. Eloy Alfaro N35-09 y Portugal  
Edif. Millennium Plaza 5to piso, Oficina 501.  
Teléfonos: (593)2 3332050 / 3332136  
Fax: (593)2 3332050 Ext. 202

GUAYAQUIL

Av. Francisco de Orellana Km. 1.5  
Edificio Cofin 6to piso, Oficina 604  
Teléfonos: (593)4 2643039 / 2648433  
Fax: (593) 4 2648483 Ext. 103

[www.ripconciv.com.ec](http://www.ripconciv.com.ec)  
e-mail: [ripconciv@ripconciv.com.ec](mailto:ripconciv@ripconciv.com.ec)

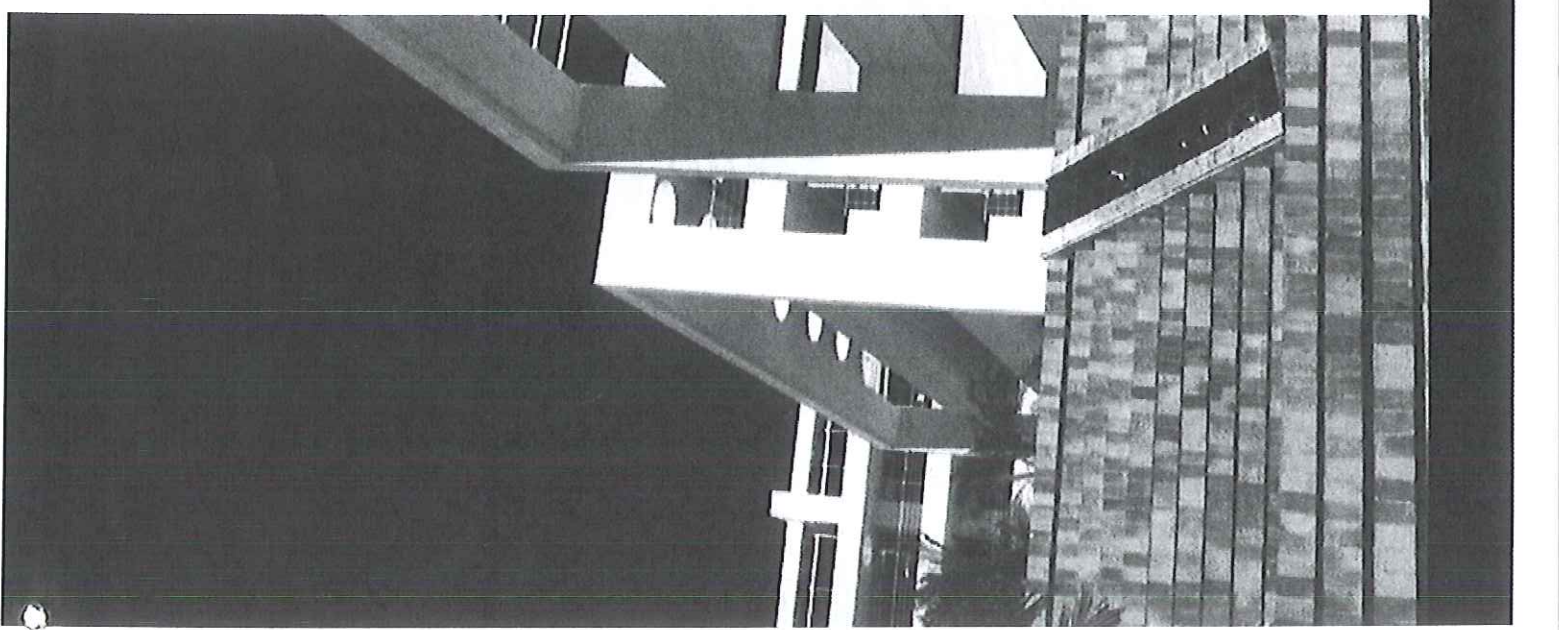



CERTIFICACIÓN  
ISO 9001:2008

LPN OB 012 – GADM – UGP – 2016

**BUREAU VERITAS**  
Certification



## Certification

*Awarded to*

**RIPCONCIV CONSTRUCCIONES CIVILES CIA. LTDA.**

HEAD OFFICE: ELOY ALFARO N35-09 Y AVENIDA PORTUGAL, EDF. MILENIUM - QUITO

**ECUADOR**

Standard

**ISO 9001:2008**

*Scope of certification*



**OBRAS CIVILES DE INFRAESTRUCTURA.**

**CONSTRUCTION OF CIVIL WORKS.**

Permitted Exclusions: 7.3. Diseño y Desarrollo

Site	Location	Site Scope
HEAD OFFICE	Eloy Alfaro N35-09 y Avenida Portugal, Edf. Milenium - Quito	Obras Civiles de Infraestructura. Construction of Civil Works.
SITE 1	Av. Francisco de Orellana Km1.5 y Juan Tanca Marengo, Edf. Cofin - Guayaquil	Obras Civiles de Infraestructura. Construction of Civil Works.

Version N.0 Revision date: 27<sup>th</sup> June 2015

*Katalina Correa A.*

**Katalina Correa A.**  
**Systems Certification Services Manager**

Local Office: Bureau Veritas Ecuador S.A., Av. Checoslovaquia E9-95 y Suiza, Edificio Eveliza Plaza, Piso 8, Of. 802, Quito-Ecuador

Further clarifications regarding the scope of this certificate and the applicability of the management system requirements may be obtained by consulting the organization.  
To check this certificate validity please call (593 - 2 227 3190)



CERTIFICACIÓN DE  
SISTEMAS DE GESTIÓN  
DE LA CALIDAD  
N° OAE CSC C 09-002



**BUREAU VERITAS**  
Certification



## Certification

*Awarded to*

### **RIPCONCIV CONSTRUCCIONES CIVILES CIA. LTDA.**

HEAD OFFICE: ELOY ALFARO N35-09 Y AVENIDA PORTUGAL, EDF. MILENIUM - QUITO

**ECUADOR**

This is a multi-site certificate, additional site details are listed in the appendix to this certificate

Bureau Veritas Certification certify that the Management System of the above organization has been audited and found to be in accordance with the requirements of the management system standard detailed below

Standard

# ISO 9001:2008

*Scope of certification*

**OBRAS CIVILES DE INFRAESTRUCTURA.  
CONSTRUCTION OF CIVIL WORKS.**

Certification cycle start date: 27<sup>th</sup> June 2015

Subject to the continued satisfactory operation of the organization's Management System, this certificate expires on: 26<sup>th</sup> June 2018

Original certification date: 28<sup>th</sup> June 2012

Certificate No. EC228195

Version N.0 Revision date: 27<sup>th</sup> June 2015

**Katalina Correa A.**  
**Systems Certification Services Manager**

Local Office: Bureau Veritas Ecuador S.A., Av. Checoslovaquia E9-95 y Suiza  
Edificio Eveliza Plaza, Piso 8, Of. 802, Quito-Ecuador

Further clarifications regarding the scope of this certificate and the applicability of the management system requirements may be obtained by consulting the organization.  
To check this certificate validity please call (593 - 2 227 3190)



CERTIFICACIÓN DE  
SISTEMAS DE GESTIÓN  
DE LA CALIDAD  
N° OAE CSC C 09-002



0000021



# CARTA DE OFERTA

LPN OB 012 – GADM – UGP – 2016



0000022



## 1. Carta de Oferta

El Licitante deberá completar esta carta de oferta en papel con membrete que incluya claramente el nombre y dirección completa del Licitante.

Nota: Los textos en cursiva son para uso de quién prepare este formulario y deben ser borrados una vez se tenga la versión final.

Fecha: 18 de Julio de 2016

Licitación No.:

Llamado a Licitación No.: LPN OB 007 – GADM – UGP – 2016

A: GOBIERNO AUTÓNOMO DESCENTRALIZADO MUNICIPAL DEL CANTÓN MANTA

Nosotros, los abajo firmantes declaramos que:

Hemos examinado, sin tener reservas al respecto, el Documento de Licitación, incluidas las enmiendas emitidas de conformidad con la Cláusula 8 de las Instrucciones a los Licitantes (IAL);

### **RIPCONCIV CONSTRUCCIONES CIVILES CIA.LTDA.**

Ofrecemos ejecutar las siguientes obras de conformidad con el Documento de Licitación: "CONSTRUCCIÓN DE TANQUES RESERVORIOS DE AGUA POTABLE DE 2,500M3"

El precio total de nuestra Oferta, excluido cualquier descuento ofrecido en el literal (d) seguido, es: \$ 2,454,403.93;

Los descuentos ofrecidos y la metodología para aplicarlos son los siguientes:  
NO APLICA;

Nuestra Oferta será válida por un período de CIENTO CINCUENTA (150) DÍAS CALENDARIO días a partir de la fecha límite de presentación de las Ofertas estipulada en el Documento de Licitación; la Oferta será de carácter vinculante para nosotros y podrá ser aceptada por ustedes en cualquier momento antes de que termine dicho plazo;



En caso de aplicarse ajuste de precios, la Tabla de Datos de Ajuste deberá ser considerada parte integral de esta Oferta;<sup>1</sup>

Si es aceptada nuestra Oferta, nosotros nos comprometemos a obtener una Garantía de Cumplimiento de conformidad con el Documento de Licitación;

Nosotros, incluido cualquier subcontratista o proveedor para cualquier componente del contrato, tenemos la nacionalidad de países elegibles;

Nosotros, incluido cualquier subcontratista o proveedor para cualquier componente del contrato, no tenemos ningún conflicto de intereses, de conformidad con lo dispuesto en la Cláusula 4.3 de las IAL;

No estamos participando, como Licitantes ni como subcontratistas, en más de una Oferta en este proceso de Licitación, de conformidad con la Cláusula 4.3 de las Instrucciones a los Licitantes salvo en lo atinente a las Ofertas alternativas presentadas de conformidad con lo dispuesto en la Cláusula 13 de las IAL;

Nosotros, incluido cualquiera de nuestros subcontratistas o proveedores para cualquier componente de este contrato, no hemos sido declarados inelegibles por el Banco, en virtud de las leyes o la reglamentación oficial del país del Contratante ni en cumplimiento de una decisión del Consejo de Seguridad de las Naciones Unidas;

No somos una entidad de propiedad del Estado / somos una entidad de propiedad del Estado pero reunimos los requisitos establecidos en la Cláusula 4.5 de las IAL<sup>2</sup>;

Hemos pagado o pagaremos las siguientes comisiones, primas o derechos en relación con el proceso de Licitación o la firma del contrato<sup>3</sup>:

Nombre del receptor	Dirección	Motivo	Monto
"NINGUNA"	"NINGUNA"	"NINGUNA"	"NINGUNA"
"NINGUNA"	"NINGUNA"	"NINGUNA"	"NINGUNA"
"NINGUNA"	"NINGUNA"	"NINGUNA"	"NINGUNA"

<sup>10</sup> Indique si se aplica ajuste de precios en el contrato de acuerdo a lo estipulado en la subcláusula 13.8 de las CEC Ajustes por cambios en el precio

<sup>11</sup> El Oferente deberá escoger una de las dos opciones según corresponda.

<sup>12</sup> En caso de no haberse efectuado o de no corresponder pago alguno, indique "ninguna"

0000024



Entendemos que esta Oferta, junto con la aceptación de ustedes por escrito incluida en su notificación de la adjudicación, constituirá un contrato obligatorio en nosotros hasta que el contrato formal sea preparado y ejecutado por las partes; y

Entendemos que ustedes no están en la obligación de aceptar la Oferta evaluada como la más baja ni cualquier otra Oferta que reciban.

Mediante estas comunicaciones certificamos que hemos tomado las medidas necesarias para asegurar que ninguna persona que actúe por nosotros o en nuestro nombre participe en sobornos.

Nombre: Jose René Sánchez Vera  
En mi condición de: Apoderado especial

Firmado: 

Debidamente autorizado para firmar esta Oferta en nombre y representación de: RIPCONCIV CIA. LTDA.

Fecha: 18 de Julio de 2016.



## 2. TABLAS

## Lista Cantidades / Lista de Precios



## PRESUPUESTO DE TANQUES RESERVORIOS DE AGUA POTABLE

ITEM	DESCRIPCION	UNIDAD	CANTIDAD	PRECIO UNITARIO	TOTAL
<b>1</b>	<b>TANQUE - AZUA</b>				
<b>1.1</b>	<b>CIMENTACIÓN</b>				<b>206,451.26</b>
1.1.1	Replanteo y nivelación para edificaciones	m2	625.00	1.51	943.75
1.1.2	Excavación mecánica en suelo sin clasificar 2<H<4.0 m (Inc. entibado metálico y desalojo) para edificaciones	m3	1,727.55	8.81	15,219.72
1.1.3	Suministro e instalación de Geomembrana 1.00mm	m2	1,686.63	5.03	8,483.75
1.1.4	Suministro e Instalación de Material Sub Base Clase 1 - Inc. transporte (tendido conformación y compactación)	m3	1,670.63	26.84	44,839.71
1.1.5	Suministro e instalación de Geomalla biaxial de polipropileno	m2	1,518.75	2.91	4,419.56
1.1.6	Excavación a mano para vigas	m3	65.25	6.19	403.90
1.1.7	Hormigon premezclado de f'c=210 kg/cm <sup>2</sup> para replantillo	m3	34.01	166.80	5,672.87
1.1.8	Hormigón premezclado f'c=300 kg/cm <sup>2</sup> (incluye encofrado) - primera etapa	m3	177.98	310.40	55,244.99
1.1.9	Hormigón premezclado f'c=350 kg/cm <sup>2</sup> (inc. aditivo) - segunda etapa	m3	34.53	398.89	13,773.67
1.1.10	Acero Estructural fy=4,200 kg/cm <sup>2</sup>	kg	29,921.53	1.92	57,449.34
<b>1.2</b>	<b>TANQUE DE 2500m3</b>			<b>0.00</b>	<b>352,202.61</b>
1.2.1	Suministro de Tanque de almacenamiento de 2500 m3	m2	515.78	350.05	180,548.79
1.2.2	Suministro e instalación de Domo para Tanque de almacenamiento de 2500 m3	m2	530.93	265.96	141,206.14
1.2.3	Ensamblaje de Tanque de almacenamiento de 2500 m3	m2	515.78	53.45	27,568.44
1.2.4	Acera e=8cm H.S. f'c =210 kg/cm <sup>2</sup>	m2	196.00	14.69	2,879.24
<b>1.3</b>	<b>TUBERÍAS Y ACCESORIOS</b>				<b>109,907.76</b>
1.3.1	Suministro e Instalación de Tubería PVC/UZ d = 315mm 1 MPA	ml	0.60	52.00	31.20
1.3.2	Suministro e Instalación de Tubería PVC/UZ d = 500 mm 1.00 MPA	ml	1.20	116.26	139.51
1.3.3	Suministro e Instalación de Tubería PVC/UZ d = 630 mm 1.00 MPA	ml	46.35	199.08	9,227.36
1.3.4	Suministro e Instalación de Tee PVC/UZ d = 630 mm	u	2.00	2,877.34	5,754.68
1.3.5	Suministro e Instalación de Reductor PVC/UZ 630 a 315mm 1 MPA	u	1.00	1,228.12	1,228.12
1.3.6	Suministro e Instalación de Reductor PVC/UZ 630 a 500mm 1 MPA	u	1.00	1,222.49	1,222.49
1.3.7	Suministro e Instalación de Codo PVC/UZ d = 630mmX90°	u	3.00	2,927.65	8,782.95
1.3.8	Válvula de aire 3" (Inc. Accesorios)	u	1.00	660.95	660.95
1.3.9	Suministro e Instalación de Tubería Acero ASTM A36 d=200 mm	ml	3.38	770.02	2,602.67
1.3.10	Suministro e Instalación de Tubería Acero ASTM A36 d=400 mm	ml	27.7	1,090.14	30,284.09
1.3.11	Suministro e Instalación de Tubería Acero ASTM A36 d=600 mm	ml	4.3	3,076.45	12,921.09

## 2. TABLAS

## Lista Cantidades / Lista de Precios



## PRESUPUESTO DE TANQUES RESERVORIOS DE AGUA POTABLE

ITEM	DESCRIPCION	UNIDAD	CANTIDAD	PRECIO UNITARIO	P. TOTAL
1.3.12	Suministro e Instalación de Tee Acero ASTM A 36 d=400mm	u	2.00	642.69	1,285.38
1.3.13	Suministro e Instalación de Tee reductora Acero ASTM A 36 400-200mm	u	3.00	554.49	1,663.47
1.3.14	Suministro e Instalación de Codo Acero ASTM A36 d = 400mmX90°	u	4.00	1,625.26	6,501.04
1.3.15	Suministro e Instalación de Codo Acero ASTM A36 d = 630mmX90°	u	2.00	2,036.78	4,073.56
1.3.16	Suministro e Instalación Válvula Mariposa de seccionamiento d=400mm (Inc. Accesorios)	u	1.00	5,364.02	5,364.02
1.3.17	Suministro e Instalación Válvula Mariposa de seccionamiento d=600mm (Inc. Accesorios)	u	1.00	6,612.17	6,612.17
1.3.18	Suministro e Instalación Válvula Mariposa de seccionamiento d=200mm (Inc. Accesorios)	u	1.00	1,266.43	1,266.43
1.3.19	Suministro e Instalación de Union Mecánica 300mm	u	1.00	462.96	462.96
1.3.20	Suministro e Instalación de Union Mecánica 400mm	u	4.00	565.97	2,263.88
1.3.21	Suministro e Instalación de Union Mecánica 500mm	u	1.00	807.55	807.55
1.3.22	Suministro e Instalación de Union Mecánica 600mm	u	2.00	1,013.53	2,027.06
1.3.23	Suministro e Instalación Válvula de Control de Nivel d=200mm (Inc. Flotador y accesorios)	u	1.00	4,725.13	4,725.13
<b>1.4</b>	<b>CÁMARAS DE VÁLVULA TIPO I (1U) Y TIPO II (3U)</b>				<b>10,025.91</b>
1.4.1	Acero Estructural fy=4,200 kg/cm <sup>2</sup>	kg	3,855.59	1.92	7,402.73
1.4.2	Hormigon simple para Replanteo f'c=180 kg/cm <sup>2</sup> (en concretera)	m <sup>3</sup>	0.45	164.97	74.24
1.4.3	Hormigón simple f'c=280 kg/cm <sup>2</sup> incluye encofrado	m <sup>3</sup>	7.88	323.47	2,548.94
<b>2</b>	<b>TANQUE - EL COLORADO</b>				
<b>2.1</b>	<b>CIMENTACIÓN</b>			<b>0.00</b>	<b>313,634.96</b>
2.1.1	Replanteo y nivelación para edificaciones	m <sup>2</sup>	900.00	1.51	1,359.00
2.1.2	Excavación mecánica en suelo sin clasificar 2<H<4.0 m (Inc. entibado metálico y desalojo) para edificaciones	m <sup>3</sup>	2,316.44	8.81	20,407.84
2.1.3	Suministro e instalación de Geomembrana 1.00mm	m <sup>2</sup>	2,480.00	5.03	12,474.40
2.1.4	Suministro e Instalación de Material Sub Base Clase 1 - Inc. transporte (tendido conformación y compactación)	m <sup>3</sup>	2,586.64	26.84	69,425.42
2.1.5	Suministro e instalación de Geomalla biaxial de polipropileno	m <sup>2</sup>	2,352.00	2.91	6,844.32
2.1.6	Excavación a mano para vigas	m <sup>3</sup>	97.56	6.19	603.90
2.1.7	Hormigon premezclado de f'c=210 kg/cm <sup>2</sup> para replanteo	m <sup>3</sup>	36.48	166.80	6,084.86
2.1.8	Hormigón premezclado f'c=300 kg/cm <sup>2</sup> (incluye encofrado) - primera etapa	m <sup>3</sup>	282.41	310.40	87,660.06
2.1.9	Hormigón premezclado f'c=350 kg/cm <sup>2</sup> (inc. aditivo) - segunda etapa	m <sup>3</sup>	57.43	398.89	22,908.25
2.1.10	Acero Estructural fy=4,200 kg/cm <sup>2</sup>	kg	44,722.35	1.92	85,866.91
<b>2.2</b>	<b>TANQUE DE 2500m<sup>3</sup></b>				<b>352,848.97</b>

## 2. TABLAS

## Lista Cantidades / Lista de Precios



## PRESUPUESTO DE TANQUES RESERVORIOS DE AGUA POTABLE

ITEM	DESCRIPCION	UNIDAD	CANTIDAD	PRECIO UNITARIO	P. TOTAL
2.2.1	Suministro de Tanque de almacenamiento de 2500 m3	m2	515.78	350.05	180,548.79
2.2.2	Suministro e instalación de Domo para Tanque de almacenamiento de 2500 m3	m2	530.93	265.96	141,206.14
2.2.3	Ensamblaje de Tanque de almacenamiento de 2500 m3	m2	515.78	53.45	27,568.44
2.2.4	Acera e=8cm H.S. f'c =210 kg/cm2	m2	240.00	14.69	3,525.60
<b>2.3</b>	<b>TUBERÍAS Y ACCESORIOS</b>				<b>241,016.16</b>
2.3.1	Suministro e Instalación de Tubería PVC/UZ d = 400 mm 1.00 MPA	ml	30.00	79.14	2,374.20
2.3.2	Suministro e Instalación de Tubería PVC/UZ d = 500 mm 1.00 MPA	ml	82.00	116.26	9,533.32
2.3.3	Suministro e Instalación de Tubería PVC/UZ d = 630 mm 1.00 MPA	ml	2.00	199.08	398.16
2.3.4	Suministro e Instalación de Tee PVC/UZ d = 630 mm	u	1.00	2,877.34	2,877.34
2.3.5	Suministro e Instalación de Tubería Acero ASTM A36 d=200 mm	ml	3.70	770.02	2,849.07
2.3.6	Suministro e Instalación de Tubería Acero ASTM A36 d=400 mm	ml	10.75	1,090.14	11,719.00
2.3.7	Suministro e Instalación de Tubería Acero ASTM A36 d=500 mm	ml	7.95	2,556.63	20,325.21
2.3.8	Suministro e Instalación de Tubería Acero ASTM A36 d=600 mm	ml	2.00	3,076.45	6,152.90
2.3.9	Suministro e Instalación de Tubería Acero ASTM A36 d=800 mm	ml	1.15	4,089.97	4,703.47
2.3.10	Suministro e Instalación de Tee Acero ASTM A 36 d=400mm	u	1.00	642.69	642.69
2.3.11	Suministro e Instalación de Tee Acero ASTM A 36 d=600mm	u	1.00	824.14	824.14
2.3.12	Suministro e Instalación de Tee Acero ASTM A 36 d=800mm	u	1.00	985.27	985.27
2.3.13	Suministro e Instalación de Reductor Acero ASTM A36 400 a 200mm 1 MPA	u	1.00	287.97	287.97
2.3.14	Suministro e Instalación de Reductor Acero ASTM A36 800 a 600mm 1 MPA	u	1.00	1,191.14	1,191.14
2.3.15	Suministro e Instalación de Codo Acero ASTM A36 d = 200mmX90°	u	1.00	698.68	698.68
2.3.16	Suministro e Instalación de Codo Acero ASTM A36 d = 400mmX90°	u	2.00	1,625.26	3,250.52
2.3.17	Suministro e Instalación de Codo Acero ASTM A36 d = 500mmX90°	u	2.00	2,142.37	4,284.74
2.3.18	Suministro e Instalación de Codo Acero ASTM A36 d = 800mmX90°	u	2.00	2,576.79	5,153.58
2.3.19	Suministro e Instalación de Codo HD d = 800mmX90°	u	3.00	2,586.87	7,760.61
2.3.20	Suministro e Instalación de Tapón Acero ASTM A36 d = 600mm	u	1.00	679.78	679.78
2.3.21	Suministro e Instalación de Tubería HD d=800 mm	ml	206.88	386.72	80,004.63
2.3.22	Válvula de aire 4" (Inc. Accesorios)	u	1.00	789.36	789.36
2.3.23	Suministro e Instalación Válvula Mariposa de seccionamiento d=200mm (Inc. Accesorios)	u	1.00	1,266.43	1,266.43
2.3.24	Suministro e Instalación Válvula Mariposa de seccionamiento d=500mm (Inc. Accesorios)	u	1.00	6,000.06	6,000.06

## 2. TABLAS

## Lista Cantidades / Lista de Precios



## PRESUPUESTO DE TANQUES RESERVORIOS DE AGUA POTABLE

ITEM	DESCRIPCION	UNIDAD	CANTIDAD	PRECIO UNITARIO	P. TOTAL
2.3.25	Suministro e Instalación Válvula Mariposa de seccionamiento d=600mm (Inc. Accesorios)	u	1.00	6,612.17	6,612.17
2.3.26	Suministro e Instalación Válvula Mariposa de seccionamiento d=800mm (Inc. Accesorios)	u	2.00	15,395.37	30,790.74
2.3.27	Suministro e Instalación de Union Mecánica 400mm	u	1.00	565.97	565.97
2.3.28	Suministro e Instalación de Union Mecánica 600mm	u	2.00	1,013.53	2,027.06
2.3.29	Suministro e Instalación de Union Mecánica 500mm	u	1.00	807.55	807.55
2.3.30	Suministro e Instalación de Union Mecánica 800mm	u	1.00	1,347.43	1,347.43
2.3.31	Suministro e Instalación de Reductor PVC/UZ 630 a 500mm 1 MPA	u	1.00	1,222.49	1,222.49
2.3.32	Suministro e Instalación de Codo PVC/UZ d = 400mmX90	u	2.00	2,930.26	5,860.52
2.3.33	Suministro e Instalación de Codo PVC/UZ d = 500mmX90	u	3.00	2,969.37	8,908.11
2.3.34	Suministro e Instalación de Reductor Acero ASTM A36 500 a 250mm 1 MPA	u	2.00	334.92	669.84
2.3.35	Suministro e Instalación Válvula de Control de Nivel d=250mm (Inc. Flotador y accesorios)	u	1.00	7,286.11	7,286.11
2.3.36	Hormigon simple $f'c=180$ kg/cm <sup>2</sup> , para bloques de anclajes y reposicion de aceras	m3	0.80	207.37	165.90
2.4	<b>CÁMARAS DE VÁLVULAS TIPO I (1U), TIPO II (2U) Y TIPO III (2U)</b>				<b>18,679.15</b>
2.4.1	Acero Estructural $f_y=4,200$ kg/cm <sup>2</sup>	kg	4,996.58	1.92	9,593.43
2.4.2	Hormigon simple para Replanteo $f'c=180$ kg/cm <sup>2</sup> (en concretera)	m3	1.33	164.97	219.41
2.4.3	Hormigón simple $f'c=280$ kg/cm <sup>2</sup> incluye encofrado	m3	27.41	323.47	8,866.31
3	<b>TANQUE - SANTA MARTA</b>				
3.1	<b>CIMENTACIÓN</b>			<b>0.00</b>	<b>193,679.06</b>
3.1.1	Replanteo y nivelación para edificaciones	m2	625.00	1.51	943.75
3.1.2	Excavación mecánica en suelo sin clasificar $2 < H < 4.0$ m (Inc. entibado metálico y desalojo) para edificaciones	m3	1,265.63	8.81	11,150.20
3.1.3	Suministro e instalación de Geomembrana 1.00mm	m2	1,686.63	5.03	8,483.75
3.1.4	Suministro e Instalación de Material Sub Base Clase 1 - Inc. transporte (tendido conformación y compactación)	m3	1,265.63	26.84	33,969.51
3.1.5	Suministro e instalación de Geomalla biaxial de polipropileno	m2	1,518.75	2.91	4,419.56
3.1.6	Excavación a mano para vigas	m3	65.25	6.19	403.90
3.1.7	Hormigon premezclado de $f'c=210$ kg/cm <sup>2</sup> para replanteo	m3	34.32	166.80	5,724.58
3.1.8	Hormigón premezclado $f'c=300$ kg/cm <sup>2</sup> (incluye encofrado) - primera etapa	m3	178.90	310.40	55,530.56
3.1.9	Hormigón premezclado $f'c=350$ kg/cm <sup>2</sup> (inc. aditivo) - segunda etapa	m3	34.65	398.89	13,821.54
3.1.10	Acero Estructural $f_y=4,200$ kg/cm <sup>2</sup>	kg	30,849.85	1.92	59,231.71
3.2	<b>TANQUE DE 2500m3</b>				<b>352,202.61</b>

## 2. TABLAS

## Lista Cantidades / Lista de Precios



## PRESUPUESTO DE TANQUES RESERVORIOS DE AGUA POTABLE

ITEM	DESCRIPCION	UNIDAD	CANTIDAD	PRECIO UNITARIO	P. TOTAL
3.2.1	Suministro de Tanque de almacenamiento de 2500 m3	m2	515.78	350.05	180,548.79
3.2.2	Suministro e instalación de Domo para Tanque de almacenamiento de 2500 m3	m2	530.93	265.96	141,206.14
3.2.3	Ensamblaje de Tanque de almacenamiento de 2500 m3	m2	515.78	53.45	27,568.44
3.2.4	Acera e=8cm H.S. f'c =210 kg/cm2	m2	196.00	14.69	2,879.24
<b>3.3</b>	<b>TUBERÍAS Y ACCESORIOS</b>				<b>216,166.00</b>
3.3.1	Suministro e Instalación de Tubería PVC/UZ d = 400 mm 1.00 MPA	ml	17.90	79.14	1,416.61
3.3.2	Suministro e Instalación de Tubería PVC/UZ d = 630 mm 1.00 MPA	ml	130.33	199.08	25,946.10
3.3.3	Suministro e Instalación de Tubería PVC Estructurada di = 600 mm	ml	101.52	60.53	6,145.01
3.3.4	Suministro e Instalación de Tee PVC/UZ d = 630 mm	u	2.00	2,877.34	5,754.68
3.3.5	Suministro e Instalación de Codo PVC/UZ d = 630mmX90°	u	2.00	2,927.65	5,855.30
3.3.6	Suministro e Instalación de Codo PVC/UZ d = 630mmX45°	u	1.00	2,928.29	2,928.29
3.3.7	Suministro e Instalación de Tubería Acero ASTM A36 d=200 mm	ml	3.20	770.02	2,464.06
3.3.8	Suministro e Instalación de Tubería Acero ASTM A36 d=400 mm	ml	9.70	1,090.14	10,574.36
3.3.9	Suministro e Instalación de Tubería Acero ASTM A36 d=500 mm	ml	2.00	2,556.63	5,113.26
3.3.10	Suministro e Instalación de Tubería Acero ASTM A36 d=600 mm	ml	11.00	3,076.45	33,840.95
3.3.11	Suministro e Instalación de Tubería Acero ASTM A36 d=630 mm	ml	11.10	3,232.71	35,883.08
3.3.12	Suministro e Instalación de Tee Acero ASTM A 36 d=600mm	u	1.00	824.14	824.14
3.3.13	Suministro e Instalación de Codo Acero ASTM A36 d = 200mmX90°	u	2.00	698.68	1,397.36
3.3.14	Suministro e Instalación de Codo Acero ASTM A36 d = 400mmX90°	u	2.00	1,625.26	3,250.52
3.3.15	Suministro e Instalación de Codo Acero ASTM A36 d = 630mmX90°	u	4.00	2,036.78	8,147.12
3.3.16	Suministro e Instalación de Reductor Acero ASTM A36 600 a 500mm 1 MPA	u	1.00	810.85	810.85
3.3.17	Suministro e Instalación de Tee Acero ASTM A 36 d=400mm	u	1.00	642.69	642.69
3.3.18	Suministro e Instalación de Reductor Acero ASTM A36 400 a 200mm 1 MPA	u	2.00	287.97	575.94
3.3.19	Suministro e Instalación de Reductor Acero ASTM A36 630 a 400mm 1 MPA	u	2.00	434.76	869.52
3.3.20	Suministro e Instalación Válvula Mariposa de seccionamiento d=200mm (Inc. Accesorios)	u	1.00	1,266.43	1,266.43
3.3.21	Suministro e Instalación Válvula Mariposa de seccionamiento d=600mm (Inc. Accesorios)	u	5.00	6,612.17	33,060.85
3.3.22	Suministro e Instalación Válvula Mariposa de seccionamiento d=630mm (Inc. Accesorios)	u	2.00	7,919.76	15,839.52
3.3.23	Suministro e Instalación de Union Mecánica 500mm	u	2.00	807.55	1,615.10
3.3.24	Suministro e Instalación de Union Mecánica 600mm	u	7.00	1,013.53	7,094.71



## 2. TABLAS

## Lista Cantidades / Lista de Precios



PRESUPUESTO DE TANQUES RESERVORIOS DE AGUA POTABLE					
ITEM	DESCRIPCION	UNIDAD	CANTIDAD	PRECIO UNITARIO	P. TOTAL
3.3.25	Hormigon simple $f'c=180 \text{ kg/cm}^2$ , para bloques de anclajes y reposicion de aceras	m3	0.60	207.37	124.42
3.3.26	Suministro e Instalación Válvula de Control de Nivel $d=200\text{mm}$ (Inc. Flotador y accesorios)	u	1.00	4,725.13	4,725.13
3.4	<b>CÁMARAS DE VÁLVULA TIPO I (2U), TIPO II (3U) Y CÁMARA DE INSPECCIÓN (1U)</b>			0.00	22,549.28
3.4.1	Acero Estructural $f_y=4,200 \text{ kg/cm}^2$	kg	7,265.67	1.92	13,950.09
3.4.2	Hormigon simple para Replanteo $f'c=180 \text{ kg/cm}^2$ (en concretera)	m3	1.42	164.97	234.26
3.4.3	Hormigón simple $f'c=280 \text{ kg/cm}^2$ , con impermeabilizante (Incluye encofrado)	m3	25.86	323.47	8,364.93
4	<b>ADMINISTRACIÓN DE GESTIÓN AMBIENTAL, SOCIAL Y TRÁNSITO</b>				
4.1	<b>GESTIÓN AMBIENTAL</b>				30,870.00
4.1.1	Manejo Ambiental	glb	5.00	6,174.00	30,870.00
4.2	<b>MANEJO SOCIAL</b>			0.00	9,613.80
4.2.1	Manejo social incluye levantamiento de información de actas de vecindad (estado de vivienda), visitas informativas a viviendas, reunión con la comunidad, elaboración y entrega de hojas	glb	5.00	1,922.76	9,613.80
4.3	<b>GESTIÓN AMBIENTAL</b>				24,556.40
4.3.1	Manejo de tránsito vehicular y peatonal, incluye delimitación de áreas, letreros informativos, implementación de desvíos	glb	5.00	4,911.28	24,556.40
<b>SUBTOTAL:</b>					<b>2,454,403.93</b>
<b>IVA</b>					<b>14%</b>
<b>TOTAL</b>					<b>2,798,020.48</b>

SON :DOS MILLONES CUATROCIENTOS CINCUENTA Y CUATRO MIL CUATROCIENTOS TRES dolares NOVENTA Y TRES centavos SIN IVA

Nombre: ING. RENÉ SÁNCHEZ VERA  
En mi condición de: APODERADO ESPECIAL

Firmado: 

Debidamente autorizado para firmar esta Oferta en nombre y representación de: RIPCONCIV CIA. LTDA.

Fecha: Manta 18 de Julio de 2016

### Resumen de las monedas de Pago (NO APLICA)

Para .....[indique el nombre del componente de la obra]

Se podrá requerir incluir tablas separadas si los diferentes componentes de las obras (o de la Lista de Cantidades) requieren montos sustancialmente diferentes de moneda extranjera y moneda local. El Contratante deberá indicar los nombres de cada uno de los componentes de la Obra.



	A	B	C	D
Nombre de la moneda de pago	Monto en la moneda	Tasa de cambio a moneda local	Equivalente en moneda local $C = A \times B$	Porcentaje del precio neto de la Oferta (PNO) $100 \times C$ PNO
Moneda local		1,00		
Moneda extranjera No. 1				
Moneda extranjera No. 2				
Moneda extranjera No. 3				
Precio neto de la Oferta				100.00
Montos provisionales expresados en moneda local		1,00		
PRECIO DE LA OFERTA				

Tablas(s) de Datos de  
Ajuste de precios (NO APLICA)

**Tabla A. Moneda local**

Código del índice	Descripción del índice	Fuente del índice	Valor Base y fecha de base	Monto - Moneda del Licitante	Coefficiente de ponderación propuesto por el Licitante
	No ajustable	—	—	—	A: _____ B: _____ C: _____ D: _____ E: _____
Total					1,00

**Tabla B. Moneda extranjera (NO APLICA)**

Tipo de la moneda: .....

Si el Licitante desea cotizar en más de una moneda extranjera, la siguiente tabla se deberá incluir para cada una de las monedas extranjeras.

Código del índice	Descripción del índice	Fuente del índice	Valor Base y fecha de base	Tipo/Monto Moneda del Licitante	Equivalente en moneda extranjera No. 1	Coefficiente de ponderación propuesto por el Licitante
	No ajustable	—	—	—		A: _____ B: _____ C: _____ D: _____ E: _____
Total						1,00

NOMBRE DE PROYECTO:

ANALISIS DE PRECIOS UNITARIOS  
CONSTRUCCIÓN DE TANQUES RESERVIORIOS DE 2500 m3

CODIGO RUBRO:

RUBRO:  
DETALLE:

Replanteo y nivelación para edificaciones

UNIDAD:

Hoja 1 de 139



EQUIPOS					
DESCRIPCION	CANTIDAD	TARIFA	COSTO HORA	RENDIMIENTO	COSTO
	A	B	C = A x B	R	D = C x R
Estacion Total	1.00	6.00	6.00	0.0700	0.42
Nivel	0.25	2.00	0.50	0.0700	0.35
SUBTOTAL M					0.46
MANO DE OBRA					
DESCRIPCION	CANTIDAD	JORNAL /HR	COSTO HORA	RENDIMIENTO	COSTO
	A	B	C = A x B	R	D = C x R
Topografo. Titulo exper. mayor a 5 años	1.00	4.38	4.38	0.0700	0.31
Cadenero Esturc. Ocup. D2	1.00	3.95	3.95	0.0700	0.28
SUBTOTAL N					0.59
MATERIALES					
DESCRIPCION	UNIDAD	CANTIDAD	P. UNITARIO	COSTO	
		A	B	C = A x B	
Piolas, pinturas y cintas	gbl	0.15	1.00	0.15	
SUBTOTAL O					0.15
TRANSPORTE					
DESCRIPCION	UNIDAD	DISTANCIA	CANTIDAD	TARIFA	COSTO
			A	B	C = A x B
SUBTOTAL P					0.00
TOTAL COSTO DIRECTO (M+N+O+P)					1.20
COSTO INDIRECTO					26.00
OTROS INDIRECTOS:					
COSTO TOTAL DEL RUBRO:					1.51
VALOR OFERTADO:					1.51

ESTOS PRECIOS NO INCLUYEN EL IVA

0000025

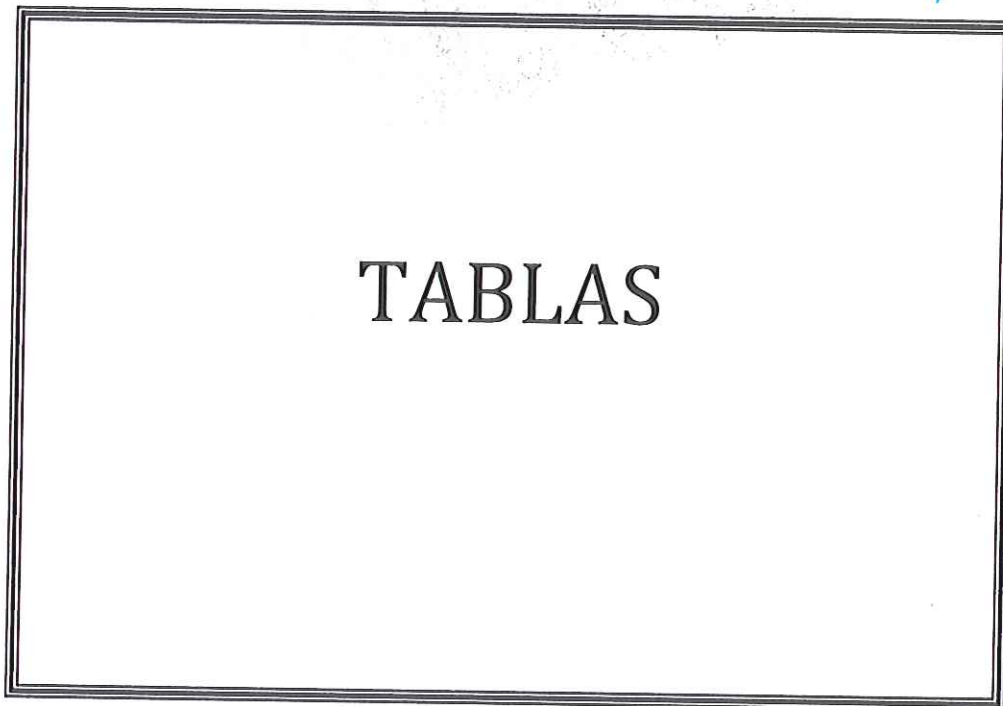

LPN OB 012 – GADM – UGP – 2016

NOMBRE DE PROYECTO: ANALISIS DE PRECIOS UNITARIOS  
CONSTRUCCIÓN DE TANQUES RESERVORIOS DE 2500 m3

CODIGO RUBRO:

RUBRO:

DETALLE:

Excavación mecánica en suelo sin clasificar 2<H<4.0 m (Inc. entibado metálico y desalojo) para edificaciones

UNIDAD: m3

Hoja 2 de 139



EQUIPOS					
DESCRIPCION	CANTIDAD	TARIFA	COSTO HORA	RENDIMIENTO	COSTO
	A	B	C = A x B	R	D = C x R
Retroexcavadora	1.00	25.00	25.00	0.1000	2.50
SUBTOTAL M					2.50
MANO DE OBRA					
DESCRIPCION	CANTIDAD	JORNAL /HR	COSTO HORA	RENDIMIENTO	COSTO
	A	B	C = A x B	R	D = C x R
Operador Estruct. Ocupa. C1 (Grupo I)	1.00	4.38	4.38	0.1000	0.44
SUBTOTAL N					0.44
MATERIALES					
DESCRIPCION	UNIDAD	CANTIDAD	P. UNITARIO	COSTO	
		A	B	C = A x B	
Entibado metálico	m2	0.60	3.00	1.80	
SUBTOTAL O					1.80
TRANSPORTE					
DESCRIPCION	UNIDAD	DISTANCIA	CANTIDAD	TARIFA	COSTO
			A	B	C = A x B
Transporte de material	m3-km	10.00	1.25	0.18	2.25
SUBTOTAL P					2.25
TOTAL COSTO DIRECTO (M+N+O+P)					6.99
COSTO INDIRECTO					1.82
OTROS INDIRECTOS:					
COSTO TOTAL DEL RUBRO:					8.81
VALOR OFERTADO:					8.81

ESTOS PRECIOS NO INCLUYEN EL IVA

0000036

NOMBRE DE PROYECTO: ANALISIS DE PRECIOS UNITARIOS  
CONSTRUCCIÓN DE TANQUES RESERVORIOS DE 2500 m3

CODIGO RUBRO:

RUBRO: Suministro e instalación de Geomembrana 1.00mm  
DETALLE:

UNIDAD: m2

Hoja 3 de 133



EQUIPOS					
DESCRIPCION	CANTIDAD	TARIFA	COSTO HORA	RENDIMIENTO	COSTO
	A	B	C = A x B	R	D = C x R
Herramientas menores	0.05	1.00	0.05	0.0500	0.00
SUBTOTAL M					0.00
MANO DE OBRA					
DESCRIPCION	CANTIDAD	JORNAL /HR	COSTO HORA	RENDIMIENTO	COSTO
	A	B	C = A x B	R	D = C x R
Maestro mayor en ejecución de obras civiles	0.10	4.38	0.44	0.0500	0.02
Instalador en general	1.00	3.95	3.95	0.0500	0.20
Peón	2.00	3.26	6.52	0.0500	0.33
SUBTOTAL N					0.55
MATERIALES					
DESCRIPCION	UNIDAD	CANTIDAD	P. UNITARIO	COSTO	
		A	B	C = A x B	
Alambres, Grapas	u	0.50	0.15	0.08	
Geomembrana de 1mm (Inc. equipos)	m2	1.05	3.20	3.36	
SUBTOTAL O					3.44
TRANSPORTE					
DESCRIPCION	UNIDAD	DISTANCIA	CANTIDAD	TARIFA	COSTO
			A	B	C = A x B
SUBTOTAL P					0.00
TOTAL COSTO DIRECTO (M+N+O+P)					3.99
COSTO INDIRECTO					26.00
OTROS INDIRECTOS:					
COSTO TOTAL DEL RUBRO:					5.03
VALOR OFERTADO:					5.03

ESTOS PRECIOS NO INCLUYEN EL IVA

NOMBRE DE PROYECTO:

**ANALISIS DE PRECIOS UNITARIOS**  
CONSTRUCCIÓN DE TANQUES RESERVORIOS DE 2500 m3

CODIGO RUBRO:

RUBRO:

DETALLE:

Suministro e Instalación de Material Sub Base Clase 1 - Inc. transporte (incluido conformación y compactación)



EQUIPOS					
DESCRIPCION	CANTIDAD	TARIFA	COSTO HORA	RENDIMIENTO	COSTO
	A	B	C = A x B	R	D = C x R
Tanquero	0.50	20.00	10.00	0.0700	0.70
Retroexcavadora	2.00	25.00	50.00	0.0700	3.50
Rodillo Vibratorio	1.00	35.00	35.00	0.0700	2.45
SUBTOTAL M					6.65
MANO DE OBRA					
DESCRIPCION	CANTIDAD	JORNAL /HR	COSTO HORA	RENDIMIENTO	COSTO
	A	B	C = A x B	R	D = C x R
Peón	2.00	3.26	6.52	0.0700	0.46
Maestro mayor en ejecución de obras civiles	0.10	4.38	0.44	0.0700	0.03
Chofer. De Tanqueros (Estr. Oc. C1)	0.50	5.73	2.86	0.0700	0.20
Operador Estruct. Ocupa. C1 (Grupo I)	2.00	4.38	8.76	0.0700	0.61
Operador Estruct. Ocupa. C2 (Grupo II)	1.00	4.17	4.17	0.0700	0.29
SUBTOTAL N					1.59
MATERIALES					
DESCRIPCION	UNIDAD	CANTIDAD	P. UNITARIO	COSTO	
		A	B	C = A x B	
Agua	m3	0.15	1.25	0.19	
Material de Subbase clase 1	m3	1.25	8.50	10.62	
SUBTOTAL O					10.81
TRANSPORTE					
DESCRIPCION	UNIDAD	DISTANCIA	CANTIDAD	TARIFA	COSTO
			A	B	C = A x B
Transporte de Subbase clase 1	m3-km	10.00	1.25	0.18	2.25
SUBTOTAL P					2.25
TOTAL COSTO DIRECTO (M+N+O+P)					21.30
COSTO INDIRECTO					5.54
OTROS INDIRECTOS:					
COSTO TOTAL DEL RUBRO:					26.84
VALOR OFERTADO:					26.84

ESTOS PRECIOS NO INCLUYEN EL IVA



NOMBRE DE PROYECTO:

ANALISIS DE PRECIOS UNITARIOS  
CONSTRUCCIÓN DE TANQUES RESERVORIOS DE 2500 m3

CODIGO RUBRO:

RUBRO:  
DETALLE:

Suministro e instalación de Geomalla biaxial de polipropileno

UNIDAD:

m<sup>2</sup>

EQUIPOS					
DESCRIPCION	CANTIDAD	TARIFA	COSTO HORA	RENDIMIENTO	COSTO
	A	B	C = A x B	R	D = C x R
Herramientas menores	0.05	1.00	0.05	0.0500	0.00
SUBTOTAL M					0.00
MANO DE OBRA					
DESCRIPCION	CANTIDAD	JORNAL /HR	COSTO HORA	RENDIMIENTO	COSTO
	A	B	C = A x B	R	D = C x R
Maestro mayor en ejecución de obras civiles	0.10	4.38	0.44	0.0500	0.02
Instalador en general	1.00	3.95	3.95	0.0500	0.20
Peón	2.00	3.26	6.52	0.0500	0.33
SUBTOTAL N					0.55
MATERIALES					
DESCRIPCION	UNIDAD	CANTIDAD	P. UNITARIO	COSTO	
		A	B	C = A x B	
Alambres, Grapas	u	0.50	0.15	0.08	
Geomalla biaxial de polipropileno	m <sup>2</sup>	1.05	1.60	1.68	
SUBTOTAL O					1.76
TRANSPORTE					
DESCRIPCION	UNIDAD	DISTANCIA	CANTIDAD	TARIFA	COSTO
			A	B	C = A x B
SUBTOTAL P					0.00
TOTAL COSTO DIRECTO (M+N+O+P)					2.31
COSTO INDIRECTO					26.00
OTROS INDIRECTOS:					
COSTO TOTAL DEL RUBRO:					2.91
VALOR OFERTADO:					2.91

ESTOS PRECIOS NO INCLUYEN EL IVA

0000039

NOMBRE DE PROYECTO:

ANALISIS DE PRECIOS UNITARIOS  
CONSTRUCCIÓN DE TANQUES RESERVIORIOS DE 2500 m3

CODIGO RUBRO:

RUBRO:  
DETALLE:

Excavación a mano para vigas

UNIDAD:

m3



EQUIPOS					
DESCRIPCION	CANTIDAD	TARIFA	COSTO HORA	RENDIMIENTO	COSTO
	A	B	C = A x B	R	D = C x R
Herramientas menores	0.50	1.00	0.50	0.4400	0.22
SUBTOTAL M					0.22
MANO DE OBRA					
DESCRIPCION	CANTIDAD	JORNAL /HR	COSTO HORA	RENDIMIENTO	COSTO
	A	B	C = A x B	R	D = C x R
Maestro mayor en ejecución de obras civiles	0.20	4.38	0.88	0.4400	0.39
Peón	3.00	3.26	9.78	0.4400	4.30
SUBTOTAL N					4.69
MATERIALES					
DESCRIPCION	UNIDAD	CANTIDAD	P. UNITARIO	COSTO	
		A	B	C = A x B	
SUBTOTAL O					0.00
TRANSPORTE					
DESCRIPCION	UNIDAD	DISTANCIA	CANTIDAD	TARIFA	COSTO
			A	B	C = A x B
SUBTOTAL P					0.00
TOTAL COSTO DIRECTO (M+N+O+P)					4.91
COSTO INDIRECTO					26.00
OTROS INDIRECTOS:					
COSTO TOTAL DEL RUBRO:					6.19
VALOR OFERTADO:					6.19

ESTOS PRECIOS NO INCLUYEN EL IVA

ANALISIS DE PRECIOS UNITARIOS  
 CONSTRUCCIÓN DE TANQUES RESERVIORIOS DE 2500 m3

NOMBRE DE PROYECTO:

CODIGO RUBRO:

RUBRO: Hormigon premezclado de f'c=210 kg/cm<sup>2</sup> para replantillo  
 DETALLE:



EQUIPOS					
DESCRIPCION	CANTIDAD	TARIFA	COSTO HORA	RENDIMIENTO	COSTO
	A	B	C = A x B	R	D = C x R
Herramientas menores	0.20	1.00	0.20		0.21
Vibrador	0.50	2.00	1.00	1.0500	
SUBTOTAL M					1.26
MANO DE OBRA					
DESCRIPCION	CANTIDAD	JORNAL /HR	COSTO HORA	RENDIMIENTO	COSTO
	A	B	C = A x B	R	D = C x R
Maestro mayor en ejecución de obras civiles	0.50	4.38	2.19	1.0500	2.30
Albañil Estruct. Ocup. D2	2.00	3.95	7.90	1.0500	8.30
Peón	4.00	3.26	13.04	1.0500	13.69
SUBTOTAL N					24.29
MATERIALES					
DESCRIPCION	UNIDAD	CANTIDAD	P. UNITARIO	COSTO	
		A	B	C = A x B	
Tiras	u	0.15	2.00	0.30	
Clavo 2 1/2"	kg	0.03	1.65	0.05	
Tabla de encofrado	u	0.25	2.80	0.70	
Hormigon Premezclado f'c=210 kg/cm <sup>2</sup>	m3	1.05	100.74	105.78	
SUBTOTAL O					106.83
TRANSPORTE					
DESCRIPCION	UNIDAD	DISTANCIA	CANTIDAD	TARIFA	COSTO
			A	B	C = A x B
SUBTOTAL P					0.00
TOTAL COSTO DIRECTO (M+N+O+P)					132.38
COSTO INDIRECTO					26.00
OTROS INDIRECTOS:					
COSTO TOTAL DEL RUBRO:					166.80
VALOR OFERTADO:					166.80

ESTOS PRECIOS NO INCLUYEN EL IVA

NOMBRE DE PROYECTO: ANALISIS DE PRECIOS UNITARIOS  
CONSTRUCCIÓN DE TANQUES RESERVIORIOS DE 2500 m3

CODIGO RUBRO:

Hoja 8 de 139

RUBRO: Hormigón premezclado f'c=300 kg/cm<sup>2</sup> (incluye encofrado) - primera etapa

DETALLE:

UNIDAD:

EQUIPOS					
DESCRIPCION	CANTIDAD	TARIFA	COSTO HORA	RENDIMIENTO	COSTO
	A	B	C = A x B	R	D = C x R
Herramientas menores	0.20	1.00	0.20	3.0000	0.60
Vibrador	2.00	2.00	4.00	3.0000	12.00
SUBTOTAL M					12.60
MANO DE OBRA					
DESCRIPCION	CANTIDAD	JORNAL /HR	COSTO HORA	RENDIMIENTO	COSTO
	A	B	C = A x B	R	D = C x R
Maestro mayor en ejecución de obras civiles	0.50	4.38	2.19	3.0000	6.57
Albañil Estruct. Ocup. D2	2.00	3.95	7.90	3.0000	23.70
Peón	4.00	3.26	13.04	3.0000	39.12
SUBTOTAL N					69.39
MATERIALES					
DESCRIPCION	UNIDAD	CANTIDAD	P. UNITARIO	COSTO	
		A	B	C = A x B	
Tiras	u	1.50	2.00	3.00	
Clavo 2 1/2"	kg	1.50	1.65	2.47	
Tab/a de encofrado	u	3.00	2.80	8.40	
Cuarteron semiduro	u	0.50	2.40	1.20	
Hormigón Premezclado f'c=280 kg/cm <sup>2</sup>	m <sup>3</sup>	1.08	138.23	149.29	
SUBTOTAL O					164.36
TRANSPORTE					
DESCRIPCION	UNIDAD	DISTANCIA	CANTIDAD	TARIFA	COSTO
			A	B	C = A x B
SUBTOTAL P					0.00
TOTAL COSTO DIRECTO (M+N+O+P)					246.35
COSTO INDIRECTO					26.00
OTROS INDIRECTOS:					
COSTO TOTAL DEL RUBRO:					310.40
VALOR OFERTADO:					310.40

ESTOS PRECIOS NO INCLUYEN EL IVA



NOMBRE DE PROYECTO: ANALISIS DE PRECIOS UNITARIOS  
CONSTRUCCIÓN DE TANQUES RESERVIORIOS DE 2500 m3

CODIGO RUBRO:

Hoja 9 de 139

RUBRO: Hormigón premezclado f'c=350 kg/cm<sup>2</sup> (inc. aditivo) - segunda etapa  
DETALLE:

UNIDAD: m3

EQUIPOS					
DESCRIPCION	CANTIDAD	TARIFA	COSTO HORA	RENDIMIENTO	COSTO
	A	B	C = A x B	R	D = C x R
Herramientas menores	0.20	1.00	0.20	2.0000	0.40
Vibrador	1.00	2.00	2.00	2.0000	4.00
SUBTOTAL M					4.40
MANO DE OBRA					
DESCRIPCION	CANTIDAD	JORNAL /HR	COSTO HORA	RENDIMIENTO	COSTO
	A	B	C = A x B	R	D = C x R
Maestro mayor en ejecución de obras civiles	0.50	4.38	2.19	2.0000	4.38
Albañil Estruct. Ocup. D2	2.00	3.95	7.90	2.0000	15.80
Peón	4.00	3.26	13.04	2.0000	26.08
SUBTOTAL N					46.26
MATERIALES					
DESCRIPCION	UNIDAD	CANTIDAD	P. UNITARIO	COSTO	
		A	B	C = A x B	
Tiras	u	1.50	2.00	3.00	
Clavo 2 1/2"	kg	1.50	1.65	2.47	
Tabla de encofrado	u	3.00	2.80	8.40	
Cuarton semiduro	u	0.50	2.40	1.20	
Hormigón premezclado f'c=350 kg/cm <sup>2</sup>	m3	1.04	164.28	170.85	
Microsilica	m3	1.00	80.00	80.00	
SUBTOTAL O					265.92
TRANSPORTE					
DESCRIPCION	UNIDAD	DISTANCIA	CANTIDAD	TARIFA	COSTO
			A	B	C = A x B
SUBTOTAL P					0.00
TOTAL COSTO DIRECTO (M+N+O+P)					316.58
COSTO INDIRECTO					26.00
OTROS INDIRECTOS:					
COSTO TOTAL DEL RUBRO:					399.89
VALOR OFERTADO:					399.89

ESTOS PRECIOS NO INCLUYEN EL IVA



NOMBRE DE PROYECTO: ANALISIS DE PRECIOS UNITARIOS  
CONSTRUCCIÓN DE TANQUES RESERVORIOS DE 2500 m3

CODIGO RUBRO:

Hoja 10 de 139

RUBRO: Acero Estructural fy=4,200 kg/cm<sup>2</sup>

DETALLE:

UNIDAD: kg

EQUIPOS					
DESCRIPCION	CANTIDAD	TARIFA	COSTO HORA	RENDIMIENTO	COSTO
	A	B	C = A x B	R	C x R
Herramientas menores	0.73	1.00	0.73	0.0612	0.04
SUBTOTAL M					
MANO DE OBRA					
DESCRIPCION	CANTIDAD	JORNAL /HR	COSTO HORA	RENDIMIENTO	COSTO
	A	B	C = A x B	R	D = C x R
Fierrero Estruct. Ocup. D2	1.00	3.95	3.95	0.0612	0.24
Peón	1.00	3.26	3.26	0.0612	0.20
Maestro mayor en ejecución de obras civiles	0.10	4.38	0.44	0.0612	0.03
SUBTOTAL N					0.47
MATERIALES					
DESCRIPCION	UNIDAD	CANTIDAD	P. UNITARIO	COSTO	
		A	B	C = A x B	
Alambre recocido #18	Kg	0.03	1.25	0.04	
Acero de Refuerzo Fy=4200 kg/cm2	kg	1.05	0.92	0.97	
SUBTOTAL O					1.01
TRANSPORTE					
DESCRIPCION	UNIDAD	DISTANCIA	CANTIDAD	TARIFA	COSTO
			A	B	C = A x B
SUBTOTAL P					0.00
TOTAL COSTO DIRECTO (M+N+O+P)					1.52
COSTO INDIRECTO					26.00
COSTO TOTAL DEL RUBRO:					1.92
VALOR OFERTADO:					1.92

ESTOS PRECIOS NO INCLUYEN EL IVA

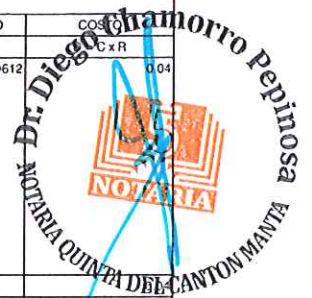

NOMBRE DE PROYECTO: **ANÁLISIS DE PRECIOS UNITARIOS**  
**CONSTRUCCIÓN DE TANQUES RESERVORIOS DE 2500 m3**

CODIGO RUBRO:

Hoja 11 de 139

RUBRO: **Suministro de Tanque de almacenamiento de 2500 m3**

DETALLE:

UNIDAD: **m2**

EQUIPOS					
DESCRIPCION	CANTIDAD	TARIFA	COSTO HORA	RENDIMIENTO	COSTO
	A	B	C = A x B	R	D = C x R
SUBTOTAL M					0.00
MANO DE OBRA					
DESCRIPCION	CANTIDAD	JORNAL /HR	COSTO HORA	RENDIMIENTO	COSTO
	A	B	C = A x B	R	D = C x R
SUBTOTAL N					0.00
MATERIALES					
DESCRIPCION	UNIDAD	CANTIDAD	P. UNITARIO	COSTO	
		A	B	C = A x B	
Piadas de vidrio fusionado al acero	m2	1.00	273.42	273.42	
Pernos estructurales 1/2" ASTM A325 - A490	u	4.00	1.10	4.40	
SUBTOTAL O					277.82
TRANSPORTE					
DESCRIPCION	UNIDAD	DISTANCIA	CANTIDAD	TARIFA	COSTO
			A	B	C = A x B
SUBTOTAL P					0.00
TOTAL COSTO DIRECTO (M+N+O+P)					277.82
COSTO INDIRECTO					72.23
OTROS INDIRECTOS:					
COSTO TOTAL DEL RUBRO:					350.05
VALOR OFERTADO:					350.05



ESTOS PRECIOS NO INCLUYEN EL IVA

NOMBRE DE PROYECTO: **ANALISIS DE PRECIOS UNITARIOS**  
**CONSTRUCCIÓN DE TANQUES RESERVORIOS DE 2500 m3**

CODIGO RUBRO:

Hoja 12 de 139

RUBRO: **Suministro e instalación de Domo para Tanque de almacenamiento de 2500 m3**

DETALLE:

UNIDAD: **m2**

EQUIPOS					
DESCRIPCION	CANTIDAD	TARIFA	COSTO HORA	RENDIMIENTO	COSTO
	A	B	C = A x B	R	D = C x R
Herramientas menores	0.20	1.00	0.20	2.2541	0.45
Camión Grua	0.20	28.00	5.60	2.2541	12.62
SUBTOTAL M					13.07
MAÑO DE OBRA					
DESCRIPCION	CANTIDAD	JORNAL /HR	COSTO HORA	RENDIMIENTO	COSTO
	A	B	C = A x B	R	D = C x R
Maestro mayor en ejecución de obras civiles	0.50	4.38	2.19	2.2541	4.94
Soldador	2.00	4.38	8.76	2.2541	19.75
Peón	2.00	3.26	6.52	2.2541	14.70
Chofer: otros camiones (Estr. Oc. C1)	0.20	5.73	1.15	2.2541	2.58
Técnico obras civiles	1.00	5.80	5.80	2.2541	13.07
SUBTOTAL N					55.04
MATERIALES					
DESCRIPCION	UNIDAD	CANTIDAD	P. UNITARIO	COSTO	
		A	B	C = A x B	
Paneles de acero con vidrio fusionado para domo	m2	1.00	140.77	140.77	
Pernos estructurales 1/2" ASTM A325 - A490	u	2.00	1.10	2.20	
SUBTOTAL O					142.97
TRANSPORTE					
DESCRIPCION	UNIDAD	DISTANCIA	CANTIDAD	TARIFA	COSTO
			A	B	C = A x B
SUBTOTAL P					0.00
TOTAL COSTO DIRECTO (M+N+O+P)					211.08
COSTO INDIRECTO					25.00
OTROS INDIRECTOS:					
COSTO TOTAL DEL RUBRO:					265.96
VALOR OFERTADO:					265.96

ESTOS PRECIOS NO INCLUYEN EL IVA





ANALISIS DE PRECIOS UNITARIOS  
 NOMBRE DE PROYECTO: CONSTRUCCIÓN DE TANQUES RESERVIORIOS DE 2500 m3

CODIGO RUBRO:

Hoja 13 de 139

RUBRO: Ensamblaje de Tanque de almacenamiento de 2500 m3  
 DETALLE:

UNIDAD: m2

EQUIPOS					
DESCRIPCION	CANTIDAD	TARIFA	COSTO HORA	RENDIMIENTO	COSTO
	A	B	C = A x B	R	D = C x R
Herramientas menores	0.20	1.00	0.20	0.9675	0.19
Carrón Grúa	0.50	28.00	14.00	0.9675	13.54
SUBTOTAL M					13.73
MAÑO DE OBRA					
DESCRIPCION	CANTIDAD	JORNAL /HR	COSTO HORA	RENDIMIENTO	COSTO
	A	B	C = A x B	R	D = C x R
Maestro mayor en ejecución de obras civiles	0.50	4.38	2.19	0.9675	2.12
Soldador	1.00	4.38	4.38	0.9675	4.24
Peón	2.00	3.26	6.52	0.9675	6.31
Chofer: otros camiones (Estr. Oc. C1)	0.50	5.73	2.86	0.9675	2.77
Técnico obras civiles	1.00	5.80	5.80	0.9675	5.61
Fierrero Estruct. Ocup. D2	2.00	3.95	7.90	0.9675	7.64
SUBTOTAL N					28.69
MATERIALES					
DESCRIPCION	UNIDAD	CANTIDAD	P. UNITARIO	COSTO	
		A	B	C = A x B	
SUBTOTAL O					0.00
TRANSPORTE					
DESCRIPCION	UNIDAD	DISTANCIA	CANTIDAD	TARIFA	COSTO
			A	B	C = A x B
SUBTOTAL P					0.00
TOTAL COSTO DIRECTO (M+N+O+P)					42.42
COSTO INDIRECTO					26.00
OTROS INDIRECTOS:					
COSTO TOTAL DEL RUBRO:					53.45
VALOR OFERTADO:					53.45

ESTOS PRECIOS NO INCLUYEN EL IVA



NOMBRE DE PROYECTO: ANALISIS DE PRECIOS UNITARIOS  
CONSTRUCCIÓN DE TANQUES RESERVIORIOS DE 2500 m3

CODIGO RUBRO:

Hoja 14 de 139

RUBRO: Acera e=8cm H.S. f'c=210 kg/cm2  
DETALLE:

UNIDAD: m2

EQUIPOS					
DESCRIPCION	CANTIDAD	TARIFA	COSTO HORA	RENDIMIENTO	COSTO
	A	B	C = A x B	R	D = C x R
Herramientas menores	0.20	1.00	0.20	0.1200	0.02
SUBTOTAL M					0.02
MANO DE OBRA					
DESCRIPCION	CANTIDAD	JORNAL /HR	COSTO HORA	RENDIMIENTO	COSTO
	A	B	C = A x B	R	D = C x R
Maestro mayor en ejecución de obras civiles	0.50	4.38	2.19	0.1200	0.26
Albañil Estruct. Ocup. D2	2.00	3.95	7.90	0.1200	0.95
Peón	4.00	3.26	13.04	0.1200	1.56
SUBTOTAL N					2.77
MATERIALES					
DESCRIPCION	UNIDAD	CANTIDAD	P. UNITARIO	COSTO	
		A	B	C = A x B	
Tiras	u	0.10	2.00	0.20	
Clavo 2 1/2"	kg	0.03	1.65	0.05	
Tabla de encofrado	u	0.20	2.80	0.56	
Hormigón Premezclado f'c=210 kg/cm2	m3	0.08	100.74	8.06	
SUBTOTAL O					8.87
TRANSPORTE					
DESCRIPCION	UNIDAD	DISTANCIA	CANTIDAD	TARIFA	COSTO
			A	B	C = A x B
SUBTOTAL P					0.00
TOTAL COSTO DIRECTO (M+N+O+P)					11.66
COSTO INDIRECTO					26.00
OTROS INDIRECTOS:					
COSTO TOTAL DEL RUBRO:					14.69
VALOR OFERTADO.					14.69

ESTOS PRECIOS NO INCLUYEN EL IVA



NOMBRE DE PROYECTO: ANALISIS DE PRECIOS UNITARIOS  
CONSTRUCCIÓN DE TANQUES RESERVORIOS DE 2500 m3

CODIGO RUBRO:

Hoja 15 de 139

RUBRO: Suministro e Instalación de Tubería PVC/UZ d = 315mm 1 MPA

DETALLE:

UNIDAD: ml

EQUIPOS					
DESCRIPCION	CANTIDAD	TARIFA	COSTO HORA	RENDIMIENTO	COSTO
	A	B	C = A x B	R	D = C x R
Herramientas menores	0.50	1.00	0.50	0.2000	0.10
SUBTOTAL M					0.10
MANO DE OBRA					
DESCRIPCION	CANTIDAD	JORNAL /HR	COSTO HORA	RENDIMIENTO	COSTO
	A	B	C = A x B	R	D = C x R
Maestro mayor en ejecución de obras civiles	0.50	4.38	2.19	0.2000	0.44
Tubero	2.00	3.95	7.90	0.2000	1.58
Peón	1.00	3.26	3.26	0.2000	0.65
SUBTOTAL N					2.67
MATERIALES					
DESCRIPCION	UNIDAD	CANTIDAD	P. UNITARIO	COSTO	
		A	B	C = A x B	
Tubería PVC 315mm 1MPA	m	1.10	35.00	38.50	
SUBTOTAL O					38.50
TRANSPORTE					
DESCRIPCION	UNIDAD	DISTANCIA	CANTIDAD	TARIFA	COSTO
			A	B	C = A x B
SUBTOTAL P					0.00
TOTAL COSTO DIRECTO (M+N+O+P)					41.27
COSTO INDIRECTO					26.00
OTROS INDIRECTOS:					
COSTO TOTAL DEL RUBRO:					52.00
VALOR OFERTADO:					52.00

ESTOS PRECIOS NO INCLUYEN EL IVA

NOMBRE DE PROYECTO: ANALISIS DE PRECIOS UNITARIOS  
CONSTRUCCIÓN DE TANQUES RESERVIORIOS DE 2500 m3

CODIGO RUBRO:

Hoja 16 de 139

RUBRO: Suministro e Instalación de Tubería PVC/UZ d = 500 mm 1.00 MPA

DETALLE:

UNIDAD: ml

EQUIPOS					
DESCRIPCION	CANTIDAD	TARIFA	COSTO HORA	RENDIMIENTO	COSTO
	A	B	C = A x B	R	D = C x R
Herramientas menores	1.00	1.00	1.00	0.4000	0.40
SUBTOTAL M					0.40
MAÑO DE OBRA					
DESCRIPCION	CANTIDAD	JORNAL /HR	COSTO HORA	RENDIMIENTO	COSTO
	A	B	C = A x B	R	D = C x R
Maestro mayor en ejecución de obras civiles	0.50	4.38	2.19	0.4000	0.88
Tubero	2.00	3.95	7.90	0.4000	3.16
Peón	1.00	3.26	3.26	0.4000	1.30
SUBTOTAL N					5.34
MATERIALES					
DESCRIPCION	UNIDAD	CANTIDAD	P. UNITARIO	COSTO	
		A	B	C = A x B	
Tubería PVC/UZ 500mm 1.00 MPA	m	1.00	86.53	86.53	
SUBTOTAL O					86.53
TRANSPORTE					
DESCRIPCION	UNIDAD	DISTANCIA	CANTIDAD	TARIFA	COSTO
			A		C = A x B
SUBTOTAL P					0.00
TOTAL COSTO DIRECTO (M+N+O+P)					92.27
COSTO INDIRECTO					23.99
OTROS INDIRECTOS:					
COSTO TOTAL DEL RUBRO:					116.26
VALOR OFERTADO:					116.26

ESTOS PRECIOS NO INCLUYEN EL IVA



0000050

NOMBRE DE PROYECTO:

ANALISIS DE PRECIOS UNITARIOS  
CONSTRUCCIÓN DE TANQUES RESERVORIOS DE 2500 m3

CODIGO RUBRO:

RUBRO:

Suministro e Instalación de Tubería PVC/UZ d = 630 mm 1.00 MPA

DETALLE:



UNIDAD:

EQUIPOS					
DESCRIPCION	CANTIDAD	TARIFA	COSTO HORA	RENDIMIENTO	COSTO
	A	B	C = A x B	R	D = C x R
Herramientas menores	1.00	1.00	1.00	0.5000	0.50
Retroexcavadora	0.30	25.00	7.50	0.5000	3.75
SUBTOTAL M					4.25
MANO DE OBRA					
DESCRIPCION	CANTIDAD	JORNAL /HR	COSTO HORA	RENDIMIENTO	COSTO
	A	B	C = A x B	R	D = C x R
Maestro mayor en ejecución de obras civiles	0.50	4.38	2.19	0.5000	1.10
Tubero	2.00	3.95	7.90	0.5000	3.95
Peón	1.00	3.26	3.26	0.5000	1.63
Operador Estruct. Ocupa. C1 (Grupo I)	0.30	4.38	1.31	0.5000	0.66
SUBTOTAL N					7.34
MATERIALES					
DESCRIPCION	UNIDAD	CANTIDAD	P. UNITARIO	COSTO	
		A	B	C = A x B	
Tubería PVC/UZ 630mm 1.00 MPA	m	1.00	146.41	146.41	
SUBTOTAL O					146.41
TRANSPORTE					
DESCRIPCION	UNIDAD	DISTANCIA	CANTIDAD	TARIFA	COSTO
			A	B	C = A x B
SUBTOTAL P					0.00
TOTAL COSTO DIRECTO (M+N+O+P)					158.00
COSTO INDIRECTO					26.00
OTROS INDIRECTOS:					
COSTO TOTAL DEL RUBRO.					199.08
VALOR OFERTADO.					199.08

ESTOS PRECIOS NO INCLUYEN EL IVA

NOMBRE DE PROYECTO:

ANALISIS DE PRECIOS UNITARIOS  
CONSTRUCCIÓN DE TANQUES RESERVIORIOS DE 2500 m3

CODIGO RUBRO:

RUBRO:  
DETALLE:

Suministro e Instalación de Tee PVC/UZ d = 630 mm



EQUIPOS					
DESCRIPCION	CANTIDAD	TARIFA	COSTO HORA	RENDIMIENTO	
	A	B	C = A x B	R	D = C x R
Herramientas menores	1.00	1.00	1.00	1.5000	1.50
SUBTOTAL M					1.50
MANO DE OBRA					
DESCRIPCION	CANTIDAD	JORNAL /HR	COSTO HORA	RENDIMIENTO	COSTO
	A	B	C = A x B	R	D = C x R
Maestro mayor en ejecución de obras civiles	0.50	4.38	2.19	1.5000	3.28
Tubero	1.00	3.95	3.95	1.5000	5.93
Peón	1.00	3.26	3.26	1.5000	4.89
SUBTOTAL N					14.10
MATERIALES					
DESCRIPCION	UNIDAD	CANTIDAD	P. UNITARIO	COSTO	
		A	B	C = A x B	
Tee PVC UZ 630mm 1.00 MPA	u	1.00	2,268.00	2,268.00	
SUBTOTAL O					2,268.00
TRANSPORTE					
DESCRIPCION	UNIDAD	DISTANCIA	CANTIDAD	TARIFA	COSTO
			A	B	C = A x B
SUBTOTAL P					0.00
TOTAL COSTO DIRECTO (M+N+O+P)					2,283.60
COSTO INDIRECTO					26.00
OTROS INDIRECTOS:					
COSTO TOTAL DEL RUBRO:					2,877.34
VALOR OFERTADO:					2,877.34

ESTOS PRECIOS NO INCLUYEN EL IVA

NOMBRE DE PROYECTO:

**ANALISIS DE PRECIOS UNITARIOS**  
**CONSTRUCCIÓN DE TANQUES RESERVORIOS DE 2500 m3**

CODIGO RUBRO:

RUBRO:

Suministro e Instalación de Reductor PVC/UZ 630 a 315mm 1 MPA

DETALLE:

EQUIPOS					
DESCRIPCION	CANTIDAD	TARIFA	COSTO HORA	RENDIMIENTO	COSTO
	A	B	C = A x B	R	D = C x R
Herramientas menores	1.00	1.00	1.00	1.0000	1.00
SUBTOTAL M					1.00
MANO DE OBRA					
DESCRIPCION	CANTIDAD	JORNAL /HR	COSTO HORA	RENDIMIENTO	COSTO
	A	B	C = A x B	R	D = C x R
Maestro mayor en ejecución de obras civiles	0.50	4.38	2.19	1.0000	2.19
Tubero	1.00	3.95	3.95	1.0000	3.95
Peón	1.00	3.26	3.26	1.0000	3.26
SUBTOTAL N					9.40
MATERIALES					
DESCRIPCION	UNIDAD	CANTIDAD	P. UNITARIO	COSTO	
		A	B	C = A x B	
Reductor Ensamblado PVC UZ 630-315mm	u	1.00	964.30	964.30	
SUBTOTAL O					964.30
TRANSPORTE					
DESCRIPCION	UNIDAD	DISTANCIA	CANTIDAD	TARIFA	COSTO
			A	B	C = A x B
SUBTOTAL P					0.00
TOTAL COSTO DIRECTO (M+N+O+P)					974.70
COSTO INDIRECTO					26.00
OTROS INDIRECTOS:					253.42
COSTO TOTAL DEL RUBRO:					1,228.12
VALOR OFERTADO:					1,228.12

ESTOS PRECIOS NO INCLUYEN EL IVA



0000053

NOMBRE DE PROYECTO: ANALISIS DE PRECIOS UNITARIOS  
CONSTRUCCIÓN DE TANQUES RESERVORIOS DE 2500 m3

CODIGO RUBRO:

RUBRO: Suministro e Instalación de Reductor PVC/UZ 630 a 500mm 1 MPA  
DETALLE:

UNIDAD:



EQUIPOS					
DESCRIPCION	CANTIDAD	TARIFA	COSTO HORA	RENDIMIENTO	COSTO
	A	B	C = A x B	R	D = C x R
Herramientas menores	1.00	1.00	1.00	1.2000	1.20
SUBTOTAL M					1.20
MANO DE OBRA					
DESCRIPCION	CANTIDAD	JORNAL /HR	COSTO HORA	RENDIMIENTO	COSTO
	A	B	C = A x B	R	D = C x R
Maestro mayor en ejecución de obras civiles	0.50	4.38	2.19	1.2000	2.63
Tubero	1.00	3.95	3.95	1.2000	4.74
Peón	1.00	3.26	3.26	1.2000	3.91
SUBTOTAL N					11.28
MATERIALES					
DESCRIPCION	UNIDAD	CANTIDAD	P. UNITARIO	COSTO	
		A	B	C = A x B	
Reductor Ensamblado PVC UZ 630-500mm	u	1.00	957.75	957.75	
SUBTOTAL O					957.75
TRANSPORTE					
DESCRIPCION	UNIDAD	DISTANCIA	CANTIDAD	TARIFA	COSTO
			A	B	C = A x B
SUBTOTAL P					0.00
TOTAL COSTO DIRECTO (M+N+O+P)					970.23
COSTO INDIRECTO					26.00
OTROS INDIRECTOS:					
COSTO TOTAL DEL RUBRO:					1,222.49
VALOR OFERTADO:					1,222.49

ESTOS PRECIOS NO INCLUYEN EL IVA



NOMBRE DE PROYECTO: ANALISIS DE PRECIOS UNITARIOS  
CONSTRUCCIÓN DE TANQUES RESERVORIOS DE 2500 m3

CODIGO RUBRO:

RUBRO: Suministro e Instalación de Codo PVC/UZ d = 630mmX90°  
DETALLE:

Hoja 21 de 138

UNIDAD

EQUIPOS					
DESCRIPCION	CANTIDAD	TARIFA	COSTO HORA	RENDIMIENTO	COSTO
	A	B	C = A x B	R	D = C x R
Herramientas menores	1.00	1.00	1.00	1.30	1.30
SUBTOTAL M					1.30
MAÑO DE OBRA					
DESCRIPCION	CANTIDAD	JORNAL /HR	COSTO HORA	RENDIMIENTO	COSTO
	A	B	C = A x B	R	D = C x R
Maestro mayor en ejecución de obras civiles	0.50	4.38	2.19	1.3000	2.85
Tubero	1.00	3.95	3.95	1.3000	5.14
Pedón	1.00	3.26	3.26	1.3000	4.24
SUBTOTAL N					12.23
MATERIALES					
DESCRIPCION	UNIDAD	CANTIDAD	P. UNITARIO	COSTO	
		A	B	C = A x B	
Codo PVC/UZ 90° x 630mm	u	1.00	2,310.00	2,310.00	
SUBTOTAL O					2,310.00
TRANSPORTE					
DESCRIPCION	UNIDAD	DISTANCIA	CANTIDAD	TARIFA	COSTO
			A	B	C = A x B
SUBTOTAL P					0.00
TOTAL COSTO DIRECTO (M+N+O+P)					2,323.53
COSTO INDIRECTO					26.00
OTROS INDIRECTOS:					
COSTO TOTAL DEL RUBRO:					2,927.65
VALOR OFERTADO:					2,927.65

ESTOS PRECIOS NO INCLUYEN EL IVA



NOMBRE DE PROYECTO: ANALISIS DE PRECIOS UNITARIOS  
CONSTRUCCIÓN DE TANQUES RESERVORIOS DE 2500 m3

CODIGO RUBRO:

RUBRO: Válvula de aire 3" (Inc. Accesorios)  
DETALLE:

Hoja 22 de 139



EQUIPOS					
DESCRIPCION	CANTIDAD	TARIFA	COSTO HORA	RENDIMIENTO	
	A	B	C = A x B	R	
Herramientas menores	0.50	1.00	0.50	5000	
SUBTOTAL M					2.25
MANO DE OBRA					
DESCRIPCION	CANTIDAD	JORNAL /HR	COSTO HORA	RENDIMIENTO	COSTO
	A	B	C = A x B	R	D = C x R
Maestro mayor en ejecución de obras civiles	0.50	4.38	2.19	4.5000	9.86
Tubero	1.00	3.95	3.95	4.5000	17.78
Peón	1.00	3.26	3.26	4.5000	14.67
SUBTOTAL N					42.31
MATERIALES					
DESCRIPCION	UNIDAD	CANTIDAD	P. UNITARIO	COSTO	
		A	B	C = A x B	
Válvula de aire 3" (Inc. Accesorios)	u	1.00	480.00	480.00	
SUBTOTAL O					480.00
TRANSPORTE					
DESCRIPCION	UNIDAD	DISTANCIA	CANTIDAD	TARIFA	COSTO
			A	B	C = A x B
SUBTOTAL P					0.00
TOTAL COSTO DIRECTO (M+N+O+P)					524.56
COSTO INDIRECTO					136.39
OTROS INDIRECTOS:					
COSTO TOTAL DEL RUBRO:					660.95
VALOR OFERTADO:					660.95

ESTOS PRECIOS NO INCLUYEN EL IVA

NOMBRE DE PROYECTO: ANALISIS DE PRECIOS UNITARIOS  
CONSTRUCCIÓN DE TANQUES RESERVORIOS DE 2500 m3

CODIGO RUBRO:

RUBRO: Suministro e Instalación de Tubería Acero ASTM A36 d=200 mm  
DETALLE:

Hoja 23 de 139

UNIDAD: ml

EQUIPOS					
DESCRIPCION	CANTIDAD	TARIFA	COSTO HORA	RENDIMIENTO	COSTO
	A	B	C = A x B	R	D = C x R
Herramientas menores	0.10	1.00	0.10	1.0000	0.10
Camión Grua	0.10	28.00	2.80	0.0000	2.80
SUBTOTAL M					2.90
MANO DE OBRA					
DESCRIPCION	CANTIDAD	JORNAL /HR	COSTO HORA	RENDIMIENTO	COSTO
	A	B	C = A x B	R	D = C x R
Maestro mayor en ejecución de obras civiles	0.50	4.38	2.19	1.0000	2.19
Chofer: otros camiones (Estr. Oc. C1)	0.10	5.73	0.57	1.0000	0.57
Piomero	1.00	3.95	3.95	1.0000	3.95
Peón	2.00	3.26	6.52	1.0000	6.52
SUBTOTAL N					13.23
MATERIALES					
DESCRIPCION	UNIDAD	CANTIDAD	P. UNITARIO	COSTO	
		A	B	C = A x B	
Tubería Acero ASTM A36 di = 200mm	m	1.00	595.00	595.00	
SUBTOTAL O					595.00
TRANSPORTE					
DESCRIPCION	UNIDAD	DISTANCIA	CANTIDAD	TARIFA	COSTO
			A	B	C = A x B
SUBTOTAL P					0.00
TOTAL COSTO DIRECTO (M+N+O+P)					611.13
COSTO INDIRECTO					26.00
OTROS INDIRECTOS:					
COSTO TOTAL DEL RUBRO:					770.02
VALOR OFERTADO:					770.02

ESTOS PRECIOS NO INCLUYEN EL IVA

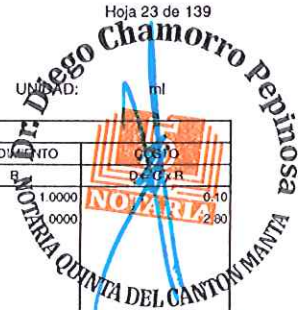

NOMBRE DE PROYECTO: ANALISIS DE PRECIOS UNITARIOS  
 CONSTRUCCIÓN DE TANQUES RESERVORIOS DE 2500 m3

CODIGO RUBRO:

Hoja 24 de 139

RUBRO: Suministro e Instalación de Tubería Acero ASTM A36 d=400 mm  
 DETALLE:

UNIDAD:



EQUIPOS					
DESCRIPCION	CANTIDAD	TARIFA	COSTO HORA	RENDIMIENTO	COSTO
	A	B	C = A x B	R	D = C x R
Herramientas menores	0.10	1.00	0.10	1.2000	0.12
Camión Grua	0.10	28.00	2.80	1.2000	3.36
SUBTOTAL M					3.48
MANO DE OBRA					
DESCRIPCION	CANTIDAD	JORNAL /HR	COSTO HORA	RENDIMIENTO	COSTO
	A	B	C = A x B	R	D = C x R
Maestro mayor en ejecución de obras civiles	0.50	4.38	2.19	1.2000	2.63
Chofer. otros camiones (Estr. Oc. C1)	0.10	5.73	0.57	1.2000	0.69
Piomero	1.00	3.95	3.95	1.2000	4.74
Peón	2.00	3.26	6.52	1.2000	7.82
SUBTOTAL N					15.88
MATERIALES					
DESCRIPCION	UNIDAD	CANTIDAD	P. UNITARIO	COSTO	
		A	B	C = A x B	
Tubería Acero ASTM A36 di = 400mm	m	1.00	845.83	845.83	
SUBTOTAL O					845.83
TRANSPORTE					
DESCRIPCION	UNIDAD	DISTANCIA	CANTIDAD	TARIFA	COSTO
			A	B	C = A x B
SUBTOTAL P					0.00
TOTAL COSTO DIRECTO (M+N+O+P)					865.19
COSTO INDIRECTO					224.95
OTROS INDIRECTOS:					
COSTO TOTAL DEL RUBRO:					1,090.14
VALOR OFERTADO:					1,090.14

ESTOS PRECIOS NO INCLUYEN EL IVA

NOMBRE DE PROYECTO: ANALISIS DE PRECIOS UNITARIOS  
CONSTRUCCIÓN DE TANQUES RESERVORIOS DE 2500 m3

CODIGO RUBRO:

Hoja 25 de 139

RUBRO: Suministro e Instalación de Tubería Acero ASTM A36 d=600 mm

DETALLE:

UNIDAD: ml

EQUIPOS					
DESCRIPCION	CANTIDAD	TARIFA	COSTO HORA	RENDIMIENTO	COSTO
	A	B	C = A x B	R	D = C x R
Herramientas menores	0.10	1.00	0.10	1.9000	0.19
Camión Grúa	0.15	28.00	4.20	1.9000	7.98
SUBTOTAL M					8.17
MANO DE OBRA					
DESCRIPCION	CANTIDAD	JORNAL /HR	COSTO HORA	RENDIMIENTO	COSTO
	A	B	C = A x B	R	D = C x R
Maestro mayor en ejecución de obras civiles	0.50	4.38	2.19	1.9000	4.16
Chofer: otros camiones (Estr. Oc. C1)	0.15	5.73	0.86	1.9000	1.63
Piomero	1.00	3.95	3.95	1.9000	7.50
Peón	2.00	3.26	6.52	1.9000	12.39
SUBTOTAL N					25.68
MATERIALES					
DESCRIPCION	UNIDAD	CANTIDAD	P. UNITARIO	COSTO	
		A	B	C = A x B	
Tubería Acero ASTM A36 d=600mm	m	1.00	2,407.78	2,407.78	
SUBTOTAL O					2,407.78
TRANSPORTE					
DESCRIPCION	UNIDAD	DISTANCIA	CANTIDAD	TARIFA	COSTO
			A	B	C = A x B
SUBTOTAL P					0.00
TOTAL COSTO DIRECTO (M+N+O+P)					2,441.63
COSTO INDIRECTO					26.00 634.82
OTROS INDIRECTOS:					
COSTO TOTAL DEL RUBRO:					3,076.45
VALOR OFERTADO:					3,076.45

ESTOS PRECIOS NO INCLUYEN EL IVA



NOMBRE DE PROYECTO: ANALISIS DE PRECIOS UNITARIOS  
CONSTRUCCIÓN DE TANQUES RESERVIORIOS DE 2500 m3

CODIGO RUBRO:

Hoja 26 de 139

RUBRO: Suministro e Instalación de Tee Acero ASTM A 36 d=400mm  
DETALLE:

UNIDAD: u

EQUIPOS					
DESCRIPCION	CANTIDAD	TARIFA	COSTO HORA	RENDIMIENTO	COSTO
	A	B	C = A x B	R	D = C x R
Herramientas menores	0.20	1.00	0.20	2.3000	0.46
Camión Grúa	0.05	28.00	1.40	2.3000	3.22
SUBTOTAL M					3.68
MANO DE OBRA					
DESCRIPCION	CANTIDAD	JORNAL /HR	COSTO HORA	RENDIMIENTO	COSTO
	A	B	C = A x B	R	D = C x R
Maestro mayor en ejecución de obras civiles	1.00	4.38	4.38	2.3000	10.07
Chofer: otros camiones (Estr. Oc. C1)	0.05	5.73	0.29	2.3000	0.66
Peón	3.00	3.26	9.78	2.3000	22.49
Instalador en general	2.00	3.95	7.90	2.3000	18.17
SUBTOTAL N					51.39
MATERIALES					
DESCRIPCION	UNIDAD	CANTIDAD	P. UNITARIO	COSTO	
		A	B	C = A x B	
Tee de Acero ASTM A36 d=400mm	u	1.00	455.00	455.00	
SUBTOTAL O					455.00
TRANSPORTE					
DESCRIPCION	UNIDAD	DISTANCIA	CANTIDAD	TARIFA	COSTO
			A	B	C = A x B
SUBTOTAL P					0.00
TOTAL COSTO DIRECTO (M+N+O+P)					510.07
COSTO INDIRECTO					132.62
OTROS INDIRECTOS:					
COSTO TOTAL DEL RUBRO:					642.69
VALOR OFERTADO:					642.69

ESTOS PRECIOS NO INCLUYEN EL IVA



NOMBRE DE PROYECTO: ANALISIS DE PRECIOS UNITARIOS  
CONSTRUCCIÓN DE TANQUES RESERVIORIOS DE 2500 m3

CODIGO RUBRO:

Hoja 27 de 139

RUBRO: Suministro e Instalación de Tee reductora Acero ASTM A 36 400-200mm  
DETALLE:

UNIDAD: u

EQUIPOS					
DESCRIPCION	CANTIDAD	TARIFA	COSTO HORA	RENDIMIENTO	COSTO
	A	B	C = A x B	R	D = C x R
Herramientas menores	0.20	1.00	0.20	2.3000	0.46
Camión Grua	0.05	28.00	1.40	2.3000	3.22
SUBTOTAL M					3.68
MANO DE OBRA					
DESCRIPCION	CANTIDAD	JORNAL /HR	COSTO HORA	RENDIMIENTO	COSTO
	A	B	C = A x B	R	D = C x R
Maestro mayor en ejecución de obras civiles	1.00	4.38	4.38	2.3000	10.07
Chofer, otros camiones (Estr. Oc. C1)	0.05	5.73	0.29	2.3000	0.66
Peón	3.00	3.26	9.78	2.3000	22.49
Instalador en general	2.00	3.95	7.90	2.3000	18.17
SUBTOTAL N					51.39
MATERIALES					
DESCRIPCION	UNIDAD	CANTIDAD	P. UNITARIO	COSTO	
		A	B	C = A x B	
Tee reductora Acero ASTM A36 400-200mm	u	1.00	385.00	385.00	
SUBTOTAL O					385.00
TRANSPORTE					
DESCRIPCION	UNIDAD	DISTANCIA	CANTIDAD	TARIFA	COSTO
			A	B	C = A x B
SUBTOTAL P					0.00
TOTAL COSTO DIRECTO (M+N+O+P)					440.07
COSTO INDIRECTO					26.00
OTROS INDIRECTOS:					
COSTO TOTAL DEL RUBRO:					554.49
VALOR OFERTADO:					554.49

ESTOS PRECIOS NO INCLUYEN EL IVA



NOMBRE DE PROYECTO: ANALISIS DE PRECIOS UNITARIOS  
CONSTRUCCIÓN DE TANQUES RESERVORIOS DE 2500 m3

CODIGO RUBRO:

Hoja 28 de 139

RUBRO: Suministro e Instalación de Codo Acero ASTM A36 d = 400mmX90°

DETALLE:

UNIDAD: u

EQUIPOS					
DESCRIPCION	CANTIDAD	TARIFA	COSTO HORA	RENDIMIENTO	COSTO
	A	B	C = A x B	R	D = C x R
Herramientas menores	0.20	1.00	0.20	2.0000	0.40
Camión Grua	0.05	28.00	1.40	2.0000	2.80
SUBTOTAL M					3.20
MANO DE OBRA					
DESCRIPCION	CANTIDAD	JORNAL /HR	COSTO HORA	RENDIMIENTO	COSTO
	A	B	C = A x B	R	D = C x R
Maestro mayor en ejecución de obras civiles	1.00	4.38	4.38	2.0000	8.76
Chofer. otros camiones (Estr. Oc. C1)	0.05	5.73	0.29	2.0000	0.57
Peón	3.00	3.26	9.78	2.0000	19.56
Instalador en general	2.00	3.95	7.90	2.0000	15.80
SUBTOTAL N					44.69
MATERIALES					
DESCRIPCION	UNIDAD	CANTIDAD	P. UNITARIO	COSTO	
		A	B	C = A x B	
Codo de Acero ASTM A36 400mmx90°	u	1.00	1,242.00	1,242.00	
SUBTOTAL O					1,242.00
TRANSPORTE					
DESCRIPCION	UNIDAD	DISTANCIA	CANTIDAD	TARIFA	COSTO
			A	B	C = A x B
SUBTOTAL P					0.00
TOTAL COSTO DIRECTO (M+N+O+P)					1,289.89
COSTO INDIRECTO					26.00
OTROS INDIRECTOS:					
COSTO TOTAL DEL RUBRO:					1,625.26
VALOR OFERTADO:					1,625.26

ESTOS PRECIOS NO INCLUYEN EL IVA





NOMBRE DE PROYECTO: ANALISIS DE PRECIOS UNITARIOS  
CONSTRUCCIÓN DE TANQUES RESERVORIOS DE 2500 m3

CODIGO RUBRO:

Hoja 29 de 139

RUBRO: Suministro e Instalación de Codo Acero ASTM A36 d = 630mmX90°  
DETALLE:

UNIDAD: u

EQUIPOS					
DESCRIPCION	CANTIDAD	TARIFA	COSTO HORA	RENDIMIENTO	COSTO
	A	B	C = A x B	R	D = C x R
Herramientas menores	0.20	1.00	0.20	2.1500	0.43
Camión Grua	0.05	28.00	1.40	2.1500	3.00
SUBTOTAL M					3.44
MAÑO DE OBRA					
DESCRIPCION	CANTIDAD	JORNAL /HR	COSTO HORA	RENDIMIENTO	COSTO
	A	B	C = A x B	R	D = C x R
Maestro mayor en ejecución de obras civiles	1.00	4.38	4.38	2.1500	9.42
Chofer: otros camiones (Estr. Oc. C1)	0.05	5.73	0.29	2.1500	0.62
Peón	3.00	3.26	9.78	2.1500	21.03
Instalador en general	2.00	3.95	7.90	2.1500	16.98
SUBTOTAL N					48.05
MATERIALES					
DESCRIPCION	UNIDAD	CANTIDAD	P. UNITARIO	COSTO	
		A	B	C = A x B	
Codo de Acero ASTM A36 630mmx90°	u	1.00	1,565.00	1,565.00	
SUBTOTAL O					1,565.00
TRANSPORTE					
DESCRIPCION	UNIDAD	DISTANCIA	CANTIDAD	TARIFA	COSTO
			A	B	C = A x B
SUBTOTAL P					0.00
TOTAL COSTO DIRECTO (M+N+O+P)					1,616.49
COSTO INDIRECTO					26.00
OTROS INDIRECTOS:					
COSTO TOTAL DEL RUBRO:					2,036.78
VALOR OFERTADO:					2,036.78

ESTOS PRECIOS NO INCLUYEN EL IVA



NOMBRE DE PROYECTO: ANALISIS DE PRECIOS UNITARIOS  
CONSTRUCCIÓN DE TANQUES RESERVORIOS DE 2500 m3

CODIGO RUBRO:

Hoja 30 de 139

RUBRO: Suministro e Instalación Válvula Mariposa de seccionamiento d=400mm (Inc. Accesorios)  
DETALLE: UNIDAD: u

EQUIPOS						
DESCRIPCION	CANTIDAD	TARIFA	COSTO HORA	RENDIMIENTO	COSTO	
	A	B	C = A x B	R	D = C x R	
Herramientas menores	0.20	1.00	0.20	4.0000	0.80	
Retroexcavadora	1.00	25.00	25.00	1.0000	25.00	
SUBTOTAL M						100.80
MANO DE OBRA						
DESCRIPCION	CANTIDAD	JORNAL /HR	COSTO HORA	RENDIMIENTO	COSTO	
	A	B	C = A x B	R	D = C x R	
Maestro mayor en ejecución de obras civiles	1.00	4.38	4.38	4.0000	17.52	
Peón	3.00	3.26	9.78	4.0000	39.12	
Instalador en general	2.00	3.95	7.90	4.0000	31.60	
Operador Estruct. Ocupa. C1 (Grupo I)	1.00	4.38	4.38	4.0000	17.52	
SUBTOTAL N						105.76
MATERIALES						
DESCRIPCION	UNIDAD	CANTIDAD	P. UNITARIO	COSTO		
		A	B	C = A x B		
Válvula Mariposa de seccionamiento d=400mm (Inc. Accesorios)	u	1.00	4,050.60	4,050.60		
SUBTOTAL O						4,050.60
TRANSPORTE						
DESCRIPCION	UNIDAD	DISTANCIA	CANTIDAD	TARIFA	COSTO	
			A	B	C = A x B	
SUBTOTAL P						0.00
TOTAL COSTO DIRECTO (M+N+O+P)						4,257.16
COSTO INDIRECTO					00	1,106.86
OTROS INDIRECTOS:						
COSTO TOTAL DEL RUBRO:						5,364.02
VALOR OFERTADO:						5,364.02

ESTOS PRECIOS NO INCLUYEN EL IVA

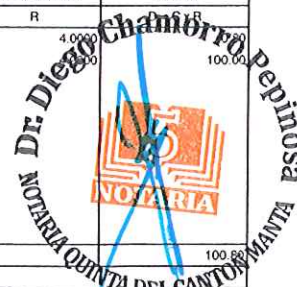

NOMBRE DE PROYECTO: ANALISIS DE PRECIOS UNITARIOS  
CONSTRUCCIÓN DE TANQUES RESERVORIOS DE 2500 m3

CODIGO RUBRO:

Hoja 31 de 139

RUBRO: Suministro e Instalación Válvula Mariposa de seccionamiento d=600mm (Inc. Accesorios)

DETALLE:

UNIDAD: u

EQUIPOS					
DESCRIPCION	CANTIDAD	TARIFA	COSTO HORA	RENDIMIENTO	COSTO
	A	B	C = A x B	R	D = C x R
Herramientas menores	1.00	1.00	1.00	5.7000	5.70
Retroexcavadora	1.00	25.00	25.00	5.7000	142.50
SUBTOTAL M					148.20
MANO DE OBRA					
DESCRIPCION	CANTIDAD	JORNAL /HR	COSTO HORA	RENDIMIENTO	COSTO
	A	B	C = A x B	R	D = C x R
Maestro mayor en ejecución de obras civiles	1.00	4.38	4.38	5.7000	24.97
Peón	3.00	3.25	9.75	5.7000	55.75
Instalador en general	2.00	3.95	7.90	5.7000	45.03
Operador Estruct. Ocupa. C1 (Grupo I)	1.00	4.38	4.38	5.7000	24.97
SUBTOTAL N					150.72
MATERIALES					
DESCRIPCION	UNIDAD	CANTIDAD	P. UNITARIO	COSTO	
		A	B	C = A x B	
Válvula Mariposa PN10-16 ANSI DN600mmv24 (Inc. Accesorios)	u	1.00	4,948.83	4,948.83	
SUBTOTAL O					4,948.83
TRANSPORTE					
DESCRIPCION	UNIDAD	DISTANCIA	CANTIDAD	TARIFA	COSTO
			A	B	C = A x B
SUBTOTAL P					0.00
TOTAL COSTO DIRECTO (M+N+O+P)					5,247.75
COSTO INDIRECTO				26.00	1,364.42
OTROS INDIRECTOS:					
COSTO TOTAL DEL RUBRO:					6,612.17
VALOR OFERTADO:					6,612.17

ESTOS PRECIOS NO INCLUYEN EL IVA



NOMBRE DE PROYECTO: ANALISIS DE PRECIOS UNITARIOS  
CONSTRUCCIÓN DE TANQUES RESERVORIOS DE 2500 m3

CODIGO RUBRO:

Hoja 32 de 139

RUBRO: Suministro e Instalación Válvula Mariposa de seccionamiento d=200mm (Inc. Accesorios)

DETALLE:

UNIDAD: u

EQUIPOS					
DESCRIPCION	CANTIDAD	TARIFA	COSTO HORA	RENDIMIENTO	COSTO
	A	B	C = A x B	R	D = C x R
Herramientas menores	1.00	1.00	1.00	2.7000	2.70
Retroexcavadora	1.00	25.00	25.00	2.7000	67.50
SUBTOTAL M					70.20
MANO DE OBRA					
DESCRIPCION	CANTIDAD	JORNAL /HR	COSTO HORA	RENDIMIENTO	COSTO
	A	B	C = A x B	R	D = C x R
Maestro mayor en ejecución de obras civiles	1.00	4.38	4.38	2.7000	11.83
Peón	3.00	3.26	9.78	2.7000	26.41
Instalador en general	2.00	3.95	7.90	2.7000	21.33
Operador Estruct. Ocupa. C1 (Grupo I)	1.00	4.38	4.38	2.7000	11.83
SUBTOTAL N					71.40
MATERIALES					
DESCRIPCION	UNIDAD	CANTIDAD	P. UNITARIO	COSTO	
		A	B	C = A x B	
Válvula Mariposa bridada d= 200mm (Inc. Accesorios)	u	1.00	863.50	863.50	
SUBTOTAL O					863.50
TRANSPORTE					
DESCRIPCION	UNIDAD	DISTANCIA	CANTIDAD	TARIFA	COSTO
			A	B	C = A x B
SUBTOTAL P					0.00
TOTAL COSTO D/RECTO (M+N+O+P)					1,005.10
COSTO INDIRECTO					26.00
OTROS INDIRECTOS:					
COSTO TOTAL DEL RUBRO:					1,266.43
VALOR OFERTADO:					1,266.43

ESTOS PRECIOS NO INCLUYEN EL IVA



NOMBRE DE PROYECTO: ANALISIS DE PRECIOS UNITARIOS  
CONSTRUCCIÓN DE TANQUES RESERVORIOS DE 2500 m3

CODIGO RUBRO:

Hoja 33 de 139

RUBRO: Suministro e Instalación de Union Mecánica 300mm

DETALLE:

UNIDAD: u

EQUIPOS					
DESCRIPCION	CANTIDAD	TARIFA	COSTO HORA	RENDIMIENTO	COSTO
	A	B	C = A x B	R	D = C x R
Herramientas menores	0.20	1.00	0.20	1.0000	0.20
Camión Grúa	0.05	28.00	1.40	1.0000	1.40
SUBTOTAL M					1.60
MANO DE OBRA					
DESCRIPCION	CANTIDAD	JORNAL /HR	COSTO HORA	RENDIMIENTO	COSTO
	A	B	C = A x B	R	D = C x R
Maestro mayor en ejecución de obras civiles	1.00	4.38	4.38	1.0000	4.38
Peón	1.00	3.26	3.26	1.0000	3.26
Instalador en general	2.00	3.95	7.90	1.0000	7.90
Chofer: otros camiones (Estr. Oc. C1)	0.05	5.73	0.29	1.0000	0.29
SUBTOTAL N					15.83
MATERIALES					
DESCRIPCION	UNIDAD	CANTIDAD	P. UNITARIO	COSTO	
		A	B	C = A x B	
Union Mecánica 300mm	u	1.00	350.00	350.00	
SUBTOTAL O					350.00
TRANSPORTE					
DESCRIPCION	UNIDAD	DISTANCIA	CANTIDAD	TARIFA	COSTO
			A	B	C = A x B
SUBTOTAL P					0.00
TOTAL COSTO DIRECTO (M+N+O+P)					367.43
COSTO INDIRECTO					26.00
OTROS INDIRECTOS:					
COSTO TOTAL DEL RUBRO:					462.96
VALOR OFERTADO:					462.96

ESTOS PRECIOS NO INCLUYEN EL IVA



ANALISIS DE PRECIOS UNITARIOS  
 NOMBRE DE PROYECTO: CONSTRUCCIÓN DE TANQUES RESERVORIOS DE 2500 m3

CODIGO RUBRO:

Hoja 34 de 139

RUBRO: Suministro e Instalación de Union Mecánica 400mm

DETALLE:

UNIDAD: u

EQUIPOS					
DESCRIPCION	CANTIDAD	TARIFA	COSTO HORA	RENDIMIENTO	COSTO
	A	B	C = A x B	R	D = C x R
Herramientas menores	0.20	1.00	0.20	1.000	0.20
Camión Grúa	0.05	28.00	1.40	1.000	1.40
SUBTOTAL M					1.60
MANO DE OBRA					
DESCRIPCION	CANTIDAD	JORNAL /HR	COSTO HORA	RENDIMIENTO	COSTO
	A	B	C = A x B	R	D = C x R
Maestro mayor en ejecución de obras civiles	1.00	4.38	4.38	1.1000	4.82
Peón	1.00	3.26	3.26	1.1000	3.59
Instalador en general	2.00	3.95	7.90	1.1000	8.69
Chofer: otros camiones (Estr. Oc. C1)	0.05	5.73	0.29	1.1000	0.32
SUBTOTAL N					17.42
MATERIALES					
DESCRIPCION	UNIDAD	CANTIDAD	P. UNITARIO	COSTO	
		A	B	C = A x B	
Union Mecánica 400mm	u	1.00	430.00	430.00	
SUBTOTAL O					430.00
TRANSPORTE					
DESCRIPCION	UNIDAD	DISTANCIA	CANTIDAD	TARIFA	COSTO
			A	B	C = A x B
SUBTOTAL P					0.00
TOTAL COSTO DIRECTO (M+N+O+P)					449.18
COSTO INDIRECTO					116.79
COSTO TOTAL DEL RUBRO:					565.97
VALOR OFERTADO:					565.97

ESTOS PRECIOS NO INCLUYEN EL IVA



ANÁLISIS DE PRECIOS UNITARIOS  
 NOMBRE DE PROYECTO: CONSTRUCCIÓN DE TANQUES RESERVORIOS DE 2500 m3

CODIGO RUBRO:

Hoja 35 de 139

RUBRO: Suministro e Instalación de Union Mecánica 500mm

DETALLE:

UNIDAD: u

EQUIPOS					
DESCRIPCION	CANTIDAD	TARIFA	COSTO HORA	RENDIMIENTO	COSTO
	A	B	C = A x B	R	D = C x R
Herramientas menores	0.20	1.00	0.20	1.2000	0.24
Camión Grúa	0.05	28.00	1.40	1.2000	1.68
SUBTOTAL M					
MANO DE OBRA					
DESCRIPCION	CANTIDAD	JORNAL /HR	COSTO HORA	RENDIMIENTO	COSTO
	A	B	C = A x B	R	D = C x R
Maestro mayor en ejecución de obras civiles	1.00	4.38	4.38	1.2000	5.26
Peón	1.00	3.26	3.26	1.2000	3.91
Instalador en general	2.00	3.95	7.90	1.2000	9.48
Chofer: otros camiones (Estr. Oc. C1)	0.05	5.73	0.29	1.2000	0.34
SUBTOTAL N					18.99
MATERIALES					
DESCRIPCION	UNIDAD	CANTIDAD	P. UNITARIO	COSTO	
		A	B	C = A x B	
Union Mecánica 500mm	u	1.00	620.00	620.00	
SUBTOTAL O					620.00
TRANSPORTE					
DESCRIPCION	UNIDAD	DISTANCIA	CANTIDAD	TARIFA	COSTO
			A	B	C = A x B
SUBTOTAL P					0.00
TOTAL COSTO DIRECTO (M+N+O+P)					640.91
COSTO INDIRECTO					26.00
OTROS INDIRECTOS:					
COSTO TOTAL DEL RUBRO:					607.55
VALOR OFERTADO:					807.55

ESTOS PRECIOS NO INCLUYEN EL IVA

0000069

NOMBRE DE PROYECTO: ANALISIS DE PRECIOS UNITARIOS  
CONSTRUCCIÓN DE TANQUES RESERVORIOS DE 2500 m3

CODIGO RUBRO:

RUBRO: Suministro e Instalación de Union Mecánica 600mm  
DETALLE:



EQUIPOS					
DESCRIPCION	CANTIDAD	TARIFA	COSTO HORA	RENDIMIENTO	COSTO
	A	B	C = A x B	R	D = C x R
Herramientas menores	0.20	1.00	0.20	1.4000	0.28
Camión Grúa	0.05	28.00	1.40	1.4000	1.96
SUBTOTAL M					2.24
MANO DE OBRA					
DESCRIPCION	CANTIDAD	JORNAL /HR	COSTO HORA	RENDIMIENTO	COSTO
	A	B	C = A x B	R	D = C x R
Maestro mayor en ejecución de obras civiles	1.00	4.38	4.38	1.4000	6.13
Peón	1.00	3.26	3.26	1.4000	4.56
Instalador en general	2.00	3.95	7.90	1.4000	11.06
Chofer. otros camiones (Estr. Oc. C1)	0.05	5.73	0.29	1.4000	0.40
SUBTOTAL N					22.15
MATERIALES					
DESCRIPCION	UNIDAD	CANTIDAD	P. UNITARIO	COSTO	
		A	B	C = A x B	
Unión Mecánica 600mm	u	1.00	780.00	780.00	
SUBTOTAL O					780.00
TRANSPORTE					
DESCRIPCION	UNIDAD	DISTANCIA	CANTIDAD	TARIFA	COSTO
			A	B	C = A x B
SUBTOTAL P					0.00
TOTAL COSTO DIRECTO (M+N+O+P)					804.39
COSTO INDIRECTO					26.00
OTROS INDIRECTOS:					
COSTO TOTAL DEL RUBRO:					1,013.53
VALOR OFERTADO:					1,013.53

ESTOS PRECIOS NO INCLUYEN EL IVA



0000070

NOMBRE DE PROYECTO:

ANALISIS DE PRECIOS UNITARIOS  
CONSTRUCCIÓN DE TANQUES RESERVIORIOS DE 2500 m3

CODIGO RUBRO:

RUBRO:  
DETALLE:

Suministro e Instalación Válvula de Control de Nivel d=200mm (Inc. Flotador y accesorios)



EQUIPOS					
DESCRIPCION	CANTIDAD	TARIFA	COSTO HORA	RENDIMIENTO	COSTO
	A	B	C = A x B	R	D = C x R
Herramientas menores	0.20	1.00	0.20	2.0000	0.40
SUBTOTAL M					0.40
MANO DE OBRA					
DESCRIPCION	CANTIDAD	JORNAL /HR	COSTO HORA	RENDIMIENTO	COSTO
	A	B	C = A x B	R	D = C x R
Maestro mayor en ejecución de obras civiles	1.00	4.38	4.38	2.0000	8.76
Peón	2.00	3.26	6.52	2.0000	13.04
Instalador en general	1.00	3.95	3.95	2.0000	7.90
SUBTOTAL N					29.70
MATERIALES					
DESCRIPCION	UNIDAD	CANTIDAD	P. UNITARIO	COSTO	
		A	B	C = A x B	
Válvula Flotadora d=200mm (Inc. Flotador y accesorios)	u	1.00	3,720.00	3,720.00	
SUBTOTAL O					3,720.00
TRANSPORTE					
DESCRIPCION	UNIDAD	DISTANCIA	CANTIDAD	TARIFA	COSTO
			A	B	C = A x B
SUBTOTAL P					0.00
TOTAL COSTO DIRECTO (M+N+O+P)					3,750.10
COSTO INDIRECTO					26.00
OTROS INDIRECTOS:					
COSTO TOTAL DEL RUBRO:					4,725.13
VALOR OFERTADO:					4,725.13

ESTOS PRECIOS NO INCLUYEN EL IVA

0000071

NOMBRE DE PROYECTO:

ANALISIS DE PRECIOS UNITARIOS  
CONSTRUCCIÓN DE TANQUES RESERVORIOS DE 2500 m3

CODIGO RUBRO:

RUBRO:  
DETALLE:Acero Estructural fy=4,200 kg/cm<sup>2</sup>

EQUIPOS					
DESCRIPCION	CANTIDAD	TARIFA	COSTO HORA	RENDIMIENTO	COSTO
	A	B	C = A x B	R	D = C x R
Herramientas menores	0.73	1.00	0.73	0.0612	0.04
SUBTOTAL M					0.04
MANO DE OBRA					
DESCRIPCION	CANTIDAD	JORNAL /HR	COSTO HORA	RENDIMIENTO	COSTO
	A	B	C = A x B	R	D = C x R
Fierrero Estruct. Ocup. D2	1.00	3.95	3.95	0.0612	0.24
Peón	1.00	3.26	3.26	0.0612	0.20
Maestro mayor en ejecución de obras civiles	0.10	4.38	0.44	0.0612	0.03
SUBTOTAL N					0.47
MATERIALES					
DESCRIPCION	UNIDAD	CANTIDAD	P. UNITARIO	COSTO	
		A	B	C = A x B	
Alambre recocido #18	Kg	0.03	1.25	0.04	
Acero de Refuerzo Fy=4200 kg/cm2	kg	1.05	0.92	0.97	
SUBTOTAL O					1.01
TRANSPORTE					
DESCRIPCION	UNIDAD	DISTANCIA	CANTIDAD	TARIFA	COSTO
			A	B	C = A x B
SUBTOTAL P					0.00
TOTAL COSTO DIRECTO (M+N+O+P)					1.52
COSTO INDIRECTO					26.00
OTROS INDIRECTOS:					
COSTO TOTAL DEL RUBRO:					1.92
VALOR OFERTADO:					1.92

ESTOS PRECIOS NO INCLUYEN EL IVA

0000072

NOMBRE DE PROYECTO:

ANALISIS DE PRECIOS UNITARIOS  
CONSTRUCCIÓN DE TANQUES RESERVORIOS DE 2500 m3

CODIGO RUBRO:

RUBRO:

Hormigon simple para Replantiillo f'c=180 kg/cm<sup>2</sup> (en concretera)

DETALLE:



EQUIPOS					
DESCRIPCION	CANTIDAD	TARIFA	COSTO HORA	RENDIMIENTO	COSTO
	A	B	C = A x B	R	
Herramientas menores	0.50	1.00	0.50	2.0000	1.00
Concretera	1.00	3.50	3.50	2.0000	7.00
SUBTOTAL M					8.00
MAÑO DE OBRA					
DESCRIPCION	CANTIDAD	JORNAL /HR	COSTO HORA	RENDIMIENTO	COSTO
	A	B	C = A x B	R	D = C x R
Maestro mayor en ejecución de obras civiles	0.50	4.38	2.19	2.0000	4.38
Albañil Estruct. Ocup. D2	2.00	3.95	7.90	2.0000	15.80
Peón	6.00	3.26	19.56	2.0000	39.12
SUBTOTAL N					59.30
MATERIALES					
DESCRIPCION	UNIDAD	CANTIDAD	P. UNITARIO	COSTO	
		A	B	C = A x B	
Cemento	Saco	6.00	7.12	42.72	
Arena Inc. Transporte	m3	0.60	14.00	8.40	
Agua	m3	0.25	2.10	0.52	
Piedra # 4	m3	0.81	14.80	11.99	
SUBTOTAL O					63.63
TRANSPORTE					
DESCRIPCION	UNIDAD	DISTANCIA	CANTIDAD	TARIFA	COSTO
			A	B	C = A x B
SUBTOTAL P					0.00
TOTAL COSTO DIRECTO (M+N+O+P)					130.93
COSTO INDIRECTO				26.00	34.04
OTROS INDIRECTOS:					
COSTO TOTAL DEL RUBRO:					164.97
VALOR OFERTADO:					164.97

ESTOS PRECIOS NO INCLUYEN EL IVA

0000073

NOMBRE DE PROYECTO:

ANALISIS DE PRECIOS UNITARIOS  
CONSTRUCCIÓN DE TANQUES RESERVIORIOS DE 2500 m3

CODIGO RUBRO:

RUBRO:

Hormigón simple f'c=280 kg/cm<sup>2</sup> incluye encofrado

DETALLE:



EQUIPOS					
DESCRIPCION	CANTIDAD	TARIFA	COSTO HORA	RENDIMIENTO	
	A	B	C = A x B	R	D = C x R
Herramientas menores	0.20	1.00	0.20	2.5000	0.50
Vibrador	1.00	2.00	2.00	2.5000	5.00
SUBTOTAL M					5.50
MANO DE OBRA					
DESCRIPCION	CANTIDAD	JORNAL /HR	COSTO HORA	RENDIMIENTO	COSTO
	A	B	C = A x B	R	D = C x R
Maestro mayor en ejecución de obras civiles	0.50	4.38	2.19	2.5000	5.48
Albañil Estruct. Ocup. D2	2.00	3.95	7.90	2.5000	19.75
Peón	4.00	3.26	13.04	2.5000	32.60
Carpintero Estruct. Ocup. D2	1.00	3.95	3.95	2.5000	9.88
SUBTOTAL N					67.71
MATERIALES					
DESCRIPCION	UNIDAD	CANTIDAD	P. UNITARIO	COSTO	
		A	B	C = A x B	
Tiras	u	6.00	2.00	12.00	
Clavo 2 1/2"	kg	2.00	1.65	3.30	
Tabla de encofrado	u	8.00	2.80	22.40	
Cuarton semiduro	u	3.00	2.40	7.20	
Impermeabilizante para muros.	m2	2.00	6.50	13.00	
Hormigón Premezclado f'c=280 kg/cm <sup>2</sup>	m3	1.03	121.95	125.61	
SUBTOTAL O					183.51
TRANSPORTE					
DESCRIPCION	UNIDAD	DISTANCIA	CANTIDAD	TARIFA	COSTO
			A	B	C = A x B
SUBTOTAL P					0.00
TOTAL COSTO DIRECTO (M+N+O+P)					256.72
COSTO INDIRECTO					26.00
OTROS INDIRECTOS:					
COSTO TOTAL DEL RUBRO:					323.47
VALOR OFERTADO:					323.47

ESTOS PRECIOS NO INCLUYEN EL IVA

NOMBRE DE PROYECTO: ANALISIS DE PRECIOS UNITARIOS  
CONSTRUCCIÓN DE TANQUES RESERVORIOS DE 2500 m3

CODIGO RUBRO:

RUBRO: Replanteo y nivelación para edificaciones  
DETALLE:



EQUIPOS					
DESCRIPCION	CANTIDAD	TARIFA	COSTO HORA	RENDIMIENTO	COSTO
	A	B	C = A x B	R	D = C x R
Estacion Total	1.00	6.00	6.00	0.0700	0.42
Nivel	0.25	2.00	0.50	0.0700	0.04
SUBTOTAL M					0.46
MANO DE OBRA					
DESCRIPCION	CANTIDAD	JORNAL /HR	COSTO HORA	RENDIMIENTO	COSTO
	A	B	C = A x B	R	D = C x R
Topografo: Titulo exper. mayor a 5 años	1.00	4.38	4.38	0.0700	0.31
Cadenero Esturc. Ocup. D2	1.00	3.95	3.95	0.0700	0.28
SUBTOTAL N					0.59
MATERIALES					
DESCRIPCION	UNIDAD	CANTIDAD	P. UNITARIO	COSTO	
		A	B	C = A x B	
Piolas, pinturas y cintas	gbl	0.15	1.00	0.15	
SUBTOTAL O					0.15
TRANSPORTE					
DESCRIPCION	UNIDAD	DISTANCIA	CANTIDAD	TARIFA	COSTO
			A	B	C = A x B
SUBTOTAL P					0.00
TOTAL COSTO DIRECTO (M+N+O+P)					1.20
COSTO INDIRECTO					26.00
OTROS INDIRECTOS:					0.31
COSTO TOTAL DEL RUBRO.					1.51
VALOR OFERTADO:					1.51

ESTOS PRECIOS NO INCLUYEN EL IVA

NOMBRE DE PROYECTO:

ANÁLISIS DE PRECIOS UNITARIOS  
CONSTRUCCIÓN DE TANQUES RESERVORIOS DE 2500 m<sup>3</sup>

CODIGO RUBRO:

Excavación mecánica en suelo sin clasificar 2<H<4.0 m<sup>3</sup> inc. entibado metálico y desalojo para edificaciones

RUBRO:

DETALLE:



EQUIPOS					
DESCRIPCION	CANTIDAD	TARIFA	COSTO HORA	RENDIMIENTO	COSTO
	A	B	C = A x B	R	D = C x R
Retroexcavadora	1.00	25.00	25.00	0.1000	2.50
SUBTOTAL M					2.50
MAHO DE OBRA					
DESCRIPCION	CANTIDAD	JORNAL /HR	COSTO HORA	RENDIMIENTO	COSTO
	A	B	C = A x B	R	D = C x R
Operador Estruct. Ocupa. C1 (Grupo I)	1.00	4.38	4.38	0.1000	0.44
SUBTOTAL N					0.44
MATERIALES					
DESCRIPCION	UNIDAD	CANTIDAD	P. UNITARIO	COSTO	
		A	B	C = A x B	
Entibado metálico	m <sup>2</sup>	0.60	3.00	1.80	
SUBTOTAL O					1.80
TRANSPORTE					
DESCRIPCION	UNIDAD	DISTANCIA	CANTIDAD	TARIFA	COSTO
			A	B	C = A x B
Transporte de material	m <sup>3</sup> -km	10.00	1.25	0.18	2.25
SUBTOTAL P					2.25
TOTAL COSTO DIRECTO (M+N+O+P)					6.99
COSTO INDIRECTO					1.82
OTROS INDIRECTOS:					
COSTO TOTAL DEL RUBRO:					8.81
VALOR OFERTADO:					8.81

ESTOS PRECIOS NO INCLUYEN EL IVA

0000076



NOMBRE DE PROYECTO:

ANÁLISIS DE PRECIOS UNITARIOS  
CONSTRUCCIÓN DE TANQUES RESERVORIOS DE 2500 m3

CODIGO RUBRO:

RUBRO:  
DETALLE:

Suministro e instalación de Geomembrana 1.00mm

UNIDAD:

EQUIPOS					
DESCRIPCION	CANTIDAD	TARIFA	COSTO HORA	RENDIMIENTO	COSTO
	A	B	C = A x B	R	D = C x R
Herramientas menores	0.05	1.00	0.05	0.0500	0.00
SUBTOTAL M					0.00
MANO DE OBRA					
DESCRIPCION	CANTIDAD	JORNAL /HR	COSTO HORA	RENDIMIENTO	COSTO
	A	B	C = A x B	R	D = C x R
Maestro mayor en ejecución de obras civiles	0.10	4.38	0.44	0.0500	0.02
Instalador en general	1.00	3.95	3.95	0.0500	0.20
Peón	2.00	3.26	6.52	0.0500	0.33
SUBTOTAL N					0.55
MATERIALES					
DESCRIPCION	UNIDAD	CANTIDAD	P. UNITARIO	COSTO	
		A	B	C = A x B	
Alambres, Grapas	u	0.50	0.15	0.08	
Geomembrana de 1mm (Inc. equipos)	m2	1.05	3.20	3.36	
SUBTOTAL O					3.44
TRANSPORTE					
DESCRIPCION	UNIDAD	DISTANCIA	CANTIDAD	TARIFA	COSTO
			A	B	C = A x B
SUBTOTAL P					0.00
TOTAL COSTO DIRECTO (M+N+O+P)					3.99
COSTO INDIRECTO				26.00	1.04
OTROS INDIRECTOS:					
COSTO TOTAL DEL RUBRO:					5.03
VALOR OFERTADO:					5.03

ESTOS PRECIOS NO INCLUYEN EL IVA

0000077

NOMBRE DE PROYECTO:

ANALISIS DE PRECIOS UNITARIOS  
CONSTRUCCIÓN DE TANQUES RESERVORIOS DE 2500 m3

CODIGO RUBRO:

Suministro e Instalación de Material Sub Base Clase 1 - Inc. transporte (tendido, conformación y compactación)

RUBRO:  
DETALLE:

EQUIPOS					
DESCRIPCION	CANTIDAD	TARIFA	COSTO HORA	RENDIMIENTO	COSTO
	A	B	C = A x B	R	
Tanquero	0.50	20.00	10.00	0.0700	0.70
Retroexcavadora	2.00	25.00	50.00	0.0700	3.50
Rodillo Vibratorio	1.00	35.00	35.00	0.0700	2.45
SUBTOTAL M					6.65
MANO DE OBRA					
DESCRIPCION	CANTIDAD	JORNAL /HR	COSTO HORA	RENDIMIENTO	COSTO
	A	B	C = A x B	R	D = C x R
Peón	2.00	3.26	6.52	0.0700	0.46
Maestro mayor en ejecución de obras civiles	0.10	4.38	0.44	0.0700	0.03
Chofer. De Tanqueros (Estr. Oc. C1)	0.50	5.73	2.86	0.0700	0.20
Operador Estruct. Ocupa. C1 (Grupo I)	2.00	4.38	8.76	0.0700	0.61
Operador Estruct. Ocupa. C2 (Grupo II)	1.00	4.17	4.17	0.0700	0.29
SUBTOTAL N					1.59
MATERIALES					
DESCRIPCION	UNIDAD	CANTIDAD	P. UNITARIO	COSTO	
		A	B	C = A x B	
Agua	m3	0.15	1.25	0.19	
Material de Subbase clase 1	m3	1.25	8.50	10.62	
SUBTOTAL O					10.81
TRANSPORTE					
DESCRIPCION	UNIDAD	DISTANCIA	CANTIDAD	TARIFA	COSTO
			A	B	C = A x B
Transporte de Subbase clase 1	m3-km	10.00	1.25	0.18	2.25
SUBTOTAL P					2.25
TOTAL COSTO DIRECTO (M+N+O+P)					21.30
COSTO INDIRECTO					5.54
OTROS INDIRECTOS:					
COSTO TOTAL DEL RUBRO:					26.84
VALOR OFERTADO:					26.84

ESTOS PRECIOS NO INCLUYEN EL IVA



NOMBRE DE PROYECTO: ANALISIS DE PRECIOS UNITARIOS  
 CONSTRUCCIÓN DE TANQUES RESERVORIOS DE 2500 m3  
 CODIGO RUBRO:  
 RUBRO: Suministro e instalación de Geomalla biaxial de polipropileno  
 DETALLE:



EQUIPOS					
DESCRIPCION	CANTIDAD	TARIFA	COSTO HORA	RENDIMIENTO	COSTO
	A	B	C = A x B	R	D = C x R
Herramientas menores	0.05	1.00	0.05		
SUBTOTAL M					0.00
MAÑO DE OBRA					
DESCRIPCION	CANTIDAD	JORNAL /HR	COSTO HORA	RENDIMIENTO	COSTO
	A	B	C = A x B	R	D = C x R
Maestro mayor en ejecución de obras civiles	0.10	4.38	0.44	0.0500	0.02
Instalador en general	1.00	3.95	3.95	0.0500	0.20
Peón	2.00	3.26	6.52	0.0500	0.33
SUBTOTAL N					0.55
MATERIALES					
DESCRIPCION	UNIDAD	CANTIDAD	P. UNITARIO	COSTO	
		A	B	C = A x B	
Alambres, Grapas	u	0.50	0.15	0.08	
Geomalla biaxial de polipropileno	m2	1.05	1.60	1.68	
SUBTOTAL O					1.76
TRANSPORTE					
DESCRIPCION	UNIDAD	DISTANCIA	CANTIDAD	TARIFA	COSTO
			A	B	C = A x B
SUBTOTAL P					0.00
TOTAL COSTO DIRECTO (M+N+O+P)					2.31
COSTO INDIRECTO					26.00
OTROS INDIRECTOS:					0.60
COSTO TOTAL DEL RUBRO:					2.91
VALOR OFERTADO:					2.91

ESTOS PRECIOS NO INCLUYEN EL IVA

NOMBRE DE PROYECTO: ANALISIS DE PRECIOS UNITARIOS  
 CONSTRUCCIÓN DE TANQUES RESERVORIOS DE 2500 m3

CODIGO RUBRO:

RUBRO: Excavación a mano para vigas  
 DETALLE:



EQUIPOS					
DESCRIPCION	CANTIDAD	TARIFA	COSTO HORA	RENDIMIENTO	COSTO
	A	B	C = A x B	R	D = C x R
Herramientas menores	0.50	1.00	0.50	0.4400	
SUBTOTAL M					0.22
MAÑO DE OBRA					
DESCRIPCION	CANTIDAD	JORNAL /HR	COSTO HORA	RENDIMIENTO	COSTO
	A	B	C = A x B	R	D = C x R
Maestro mayor en ejecución de obras civiles	0.20	4.38	0.88	0.4400	0.39
Peón	3.00	3.26	9.78	0.4400	4.30
SUBTOTAL N					4.69
MATERIALES					
DESCRIPCION	UNIDAD	CANTIDAD	P. UNITARIO	COSTO	
		A	B	C = A x B	
SUBTOTAL O					0.00
TRANSPORTE					
DESCRIPCION	UNIDAD	DISTANCIA	CANTIDAD	TARIFA	COSTO
			A	B	C = A x B
SUBTOTAL P					0.00
TOTAL COSTO DIRECTO (M+N+O+P)					4.91
COSTO INDIRECTO					26.00
OTROS INDIRECTOS:					1.28
COSTO TOTAL DEL RUBRO:					6.19
VALOR OFERTADO:					6.19

ESTOS PRECIOS NO INCLUYEN EL IVA

0000080

NOMBRE DE PROYECTO:

ANALISIS DE PRECIOS UNITARIOS  
CONSTRUCCIÓN DE TANQUES RESERVORIOS DE 2500 m3

CODIGO RUBRO:

RUBRO:  
DETALLE:Hormigon premezclado de f'c=210 kg/cm<sup>2</sup> para replantillo

EQUIPOS					
DESCRIPCION	CANTIDAD	TARIFA	COSTO HORA	RENDIMIENTO	
	A	B	C = A x B	R	D = C x R
Herramientas menores	0.20	1.00	0.20	1.0500	0.21
Vibrador	0.50	2.00	1.00	1.0500	1.05
SUBTOTAL M					1.26
MANO DE OBRA					
DESCRIPCION	CANTIDAD	JORNAL /HR	COSTO HORA	RENDIMIENTO	COSTO
	A	B	C = A x B	R	D = C x R
Maestro mayor en ejecución de obras civiles	0.50	4.38	2.19	1.0500	2.30
Albañil Estruct. Ocup. D2	2.00	3.95	7.90	1.0500	8.30
Peón	4.00	3.26	13.04	1.0500	13.69
SUBTOTAL N					24.29
MATERIALES					
DESCRIPCION	UNIDAD	CANTIDAD	P. UNITARIO	COSTO	
		A	B	C = A x B	
Tiras	u	0.15	2.00	0.30	
Clavo 2 1/2"	kg	0.03	1.65	0.05	
Tabla de encofrado	u	0.25	2.80	0.70	
Hormigon Premezclado f'c=210 kg/cm <sup>2</sup>	m <sup>3</sup>	1.05	100.74	105.78	
SUBTOTAL O					106.83
TRANSPORTE					
DESCRIPCION	UNIDAD	DISTANCIA	CANTIDAD	TARIFA	COSTO
			A	B	C = A x B
SUBTOTAL P					0.00
TOTAL COSTO DIRECTO (M+N+O+P)					132.38
COSTO INDIRECTO					26.00
OTROS INDIRECTOS:					
COSTO TOTAL DEL RUBRO:					166.80
VALOR OFERTADO:					166.80

ESTOS PRECIOS NO INCLUYEN EL IVA



NOMBRE DE PROYECTO: ANALISIS DE PRECIOS UNITARIOS  
 CONSTRUCCIÓN DE TANQUES RESERVORIOS DE 2500 m3

CODIGO RUBRO:

RUBRO: Hormigón premezclado f'c=300 kg/cm² (incluye encofrado) - primera etapa  
 DETALLE: m3

EQUIPOS					
DESCRIPCION	CANTIDAD	TARIFA	COSTO HORA	RENDIMIENTO	COSTO
	A	B	C = A x B	R	D = C x R
Herramientas menores	0.20	1.00	0.20	3.0000	0.60
Vibrador	2.00	2.00	4.00	3.0000	12.00
SUBTOTAL M					12.60
MANO DE OBRA					
DESCRIPCION	CANTIDAD	JORNAL /HR	COSTO HORA	RENDIMIENTO	COSTO
	A	B	C = A x B	R	D = C x R
Maestro mayor en ejecución de obras civiles	0.50	4.38	2.19	3.0000	6.57
Albañil Estruct. Ocup. D2	2.00	3.95	7.90	3.0000	23.70
Peón	4.00	3.26	13.04	3.0000	39.12
SUBTOTAL N					69.39
MATERIALES					
DESCRIPCION	UNIDAD	CANTIDAD	P. UNITARIO	COSTO	
		A	B	C = A x B	
Tiras	u	1.50	2.00	3.00	
Clavo 2 1/2"	kg	1.50	1.65	2.47	
Tabla de encofrado	u	3.00	2.80	8.40	
Cuarton semiduro	u	0.50	2.40	1.20	
Hormigón Premezclado f'c=280 kg/cm2	m3	1.08	138.23	149.29	
SUBTOTAL O					164.36
TRANSPORTE					
DESCRIPCION	UNIDAD	DISTANCIA	CANTIDAD	TARIFA	COSTO
			A	B	C = A x B
SUBTOTAL P					0.00
TOTAL COSTO DIRECTO (M+N+O+P)					246.35
COSTO INDIRECTO					64.05
OTROS INDIRECTOS:					
COSTO TOTAL DEL RUBRO:					310.40
VALOR OFERTADO:					310.40

ESTOS PRECIOS NO INCLUYEN EL IVA

0000082

NOMBRE DE PROYECTO:

ANALISIS DE PRECIOS UNITARIOS  
CONSTRUCCIÓN DE TANQUES RESERVORIOS DE 2500 m3

CODIGO RUBRO:

RUBRO:  
DETALLE:

Hormigón premezclado f'c=350 kg/cm² (inc. aditivo) - segunda etapa



EQUIPOS					
DESCRIPCION	CANTIDAD	TARIFA	COSTO HORA	RENDIMIENTO	COSTO
	A	B	C = A x B	R	D = C x R
Herramientas menores	0.20	1.00	0.20	2.0000	0.40
Vibrador	1.00	2.00	2.00	2.0000	4.00
SUBTOTAL M					4.40
MANO DE OBRA					
DESCRIPCION	CANTIDAD	JORNAL /HR	COSTO HORA	RENDIMIENTO	COSTO
	A	B	C = A x B	R	D = C x R
Maestro mayor en ejecución de obras civiles	0.50	4.38	2.19	2.0000	4.38
Albañil Estruct. Ocup. D2	2.00	3.95	7.90	2.0000	15.80
Peón	4.00	3.26	13.04	2.0000	26.08
SUBTOTAL N					46.26
MATERIALES					
DESCRIPCION	UNIDAD	CANTIDAD	P. UNITARIO	COSTO	
		A	B	C = A x B	
Tiras	u	1.50	2.00	3.00	
Clavo 2 1/2"	kg	1.50	1.65	2.47	
Tabla de encofrado	u	3.00	2.80	8.40	
Cuarton semiduro	u	0.50	2.40	1.20	
Hormigón premezclado f'c=350 kg/cm²	m3	1.04	164.28	170.85	
Microsilice	m3	1.00	80.00	80.00	
SUBTOTAL O					265.92
TRANSPORTE					
DESCRIPCION	UNIDAD	DISTANCIA	CANTIDAD	TARIFA	COSTO
			A	B	C = A x B
SUBTOTAL P					0.00
TOTAL COSTO DIRECTO (M+H+O+P)					316.58
COSTO INDIRECTO					26.00
OTROS INDIRECTOS:					82.31
COSTO TOTAL DEL RUBRO.					398.89
VALOR OFERTADO.					398.89

ESTOS PRECIOS NO INCLUYEN EL IVA

NOMBRE DE PROYECTO:

ANÁLISIS DE PRECIOS UNITARIOS  
CONSTRUCCIÓN DE TANQUES RESERVORIOS DE 2500 m<sup>3</sup>

CODIGO RUBRO:

RUBRO:

Acero Estructural fy=4,200 kg/cm<sup>2</sup>

DETALLE:



EQUIPOS					
DESCRIPCION	CANTIDAD	TARIFA	COSTO HORA	RENDIMIENTO	COSTO
	A	B	C = A x B	R	D = C x R
Herramientas menóres	0.73	1.00	0.73	0.0612	0.04
SUBTOTAL M					0.04
MANO DE OBRA					
DESCRIPCION	CANTIDAD	JORNAL /HR	COSTO HORA	RENDIMIENTO	COSTO
	A	B	C = A x B	R	D = C x R
Fierrero Estruct. Ocup. D2	1.00	3.95	3.95	0.0612	0.24
Peón	1.00	3.26	3.26	0.0612	0.20
Maestro mayor en ejecución de obras civiles	0.10	4.38	0.44	0.0612	0.03
SUBTOTAL N					0.47
MATERIALES					
DESCRIPCION	UNIDAD	CANTIDAD	P. UNITARIO	COSTO	
		A	B	C = A x B	
Alambre recocido #18	Kg	0.03	1.25	0.04	
Acero de Refuerzo Fy=4200 kg/cm <sup>2</sup>	kg	1.05	0.92	0.97	
SUBTOTAL O					1.01
TRANSPORTE					
DESCRIPCION	UNIDAD	DISTANCIA	CANTIDAD	TARIFA	COSTO
			A	B	C = A x B
SUBTOTAL P					0.00
TOTAL COSTO DIRECTO (M+N+O+P)					1.52
COSTO INDIRECTO					26.00
OTROS INDIRECTOS:					
COSTO TOTAL DEL RUBRO:					1.92
VALOR OFERTADO:					1.92

ESTOS PRECIOS NO INCLUYEN EL IVA

0000084

NOMBRE DE PROYECTO:

ANALISIS DE PRECIOS UNITARIOS  
CONSTRUCCIÓN DE TANQUES RESERVORIOS DE 2500 m3

CODIGO RUBRO:

RUBRO:  
DETALLE:

Suministro de Tanque de almacenamiento de 2500 m3



EQUIPOS					
DESCRIPCION	CANTIDAD	TARIFA	COSTO HORA	RENDIMIENTO	COSTO
	A	B	C = A x B	R	D = C x R
SUBTOTAL M					0.00
MANO DE OBRA					
DESCRIPCION	CANTIDAD	JORNAL /HR	COSTO HORA	RENDIMIENTO	COSTO
	A	B	C = A x B	R	D = C x R
SUBTOTAL N					0.00
MATERIALES					
DESCRIPCION	UNIDAD	CANTIDAD	P. UNITARIO	COSTO	
		A	B	C = A x B	
Placas de vidrio fusionado al acero	m2	1.00	273.42	273.42	
Pernos estructurales 1/2" ASTM A325 - A490	u	4.00	1.10	4.40	
SUBTOTAL O					277.82
TRANSPORTE					
DESCRIPCION	UNIDAD	DISTANCIA	CANTIDAD	TARIFA	COSTO
			A	B	C = A x B
SUBTOTAL P					0.00
TOTAL COSTO DIRECTO (M+N+O+P)					277.82
COSTO INDIRECTO					26.00
OTROS INDIRECTOS:					
COSTO TOTAL DEL RUBRO:					350.05
VALOR OFERTADO:					350.05

ESTOS PRECIOS NO INCLUYEN EL IVA

NOMBRE DE PROYECTO:

**ANALISIS DE PRECIOS UNITARIOS**  
**CONSTRUCCIÓN DE TANQUES RESERVORIOS DE 2500 m3**

CODIGO RUBRO:

RUBRO:  
DETALLE:

Suministro e instalación de Domo para Tanque de almacenamiento de 2500 m3  
 UNIDAD: m2



EQUIPOS					
DESCRIPCION	CANTIDAD	TARIFA	COSTO HORA	RENDIMIENTO	COSTO
	A	B	C = A x B	R	D = C x R
Herramientas menores	0.20	1.00	0.20	2.2541	0.45
Camión Grúa	0.20	28.00	5.60	2.2541	12.62
SUBTOTAL M					13.07
MANO DE OBRA					
DESCRIPCION	CANTIDAD	JORNAL /HR	COSTO HORA	RENDIMIENTO	COSTO
	A	B	C = A x B	R	D = C x R
Maestro mayor en ejecución de obras civiles	0.50	4.38	2.19	2.2541	4.94
Soldador	2.00	4.38	8.76	2.2541	19.75
Peón	2.00	3.26	6.52	2.2541	14.70
Chofer. otros camiones (Estr. Oc. C1)	0.20	5.73	1.15	2.2541	2.58
Técnico obras civiles	1.00	5.80	5.80	2.2541	13.07
SUBTOTAL N					55.04
MATERIALES					
DESCRIPCION	UNIDAD	CANTIDAD	P. UNITARIO	COSTO	
		A	B	C = A x B	
Paneles de acero con vidrio fusionado para domo	m2	1.00	140.77	140.77	
Perros estructurales 1/2" ASTM A325 - A490	u	2.00	1.10	2.20	
SUBTOTAL O					142.97
TRANSPORTE					
DESCRIPCION	UNIDAD	DISTANCIA	CANTIDAD	TARIFA	COSTO
			A	B	C = A x B
SUBTOTAL P					0.00
TOTAL COSTO DIRECTO (M+NO+P)					211.08
COSTO INDIRECTO					26.00
COSTO TOTAL DEL RUBRO					265.96
VALOR OFERTADO					265.96

ESTOS PRECIOS NO INCLUYEN EL IVA





NOMBRE DE PROYECTO:

ANALISIS DE PRECIOS UNITARIOS  
CONSTRUCCIÓN DE TANQUES RESERVORIOS DE 2500 m3

CODIGO RUBRO:

RUBRO:

Acera e=8cm H.S. f'c =210 kg/cm2

DETALLE:



EQUIPOS					
DESCRIPCION	CANTIDAD	TARIFA	COSTO HORA	RENDIMIENTO	COSTO
	A	B	C = A x B	R	D = C x R
Herramientas menores	0.20	1.00	0.20	0.1200	0.02
SUBTOTAL M					0.02
MANO DE OBRA					
DESCRIPCION	CANTIDAD	JORNAL /HR	COSTO HORA	RENDIMIENTO	COSTO
	A	B	C = A x B	R	D = C x R
Maestro mayor en ejecución de obras civiles	0.50	4.38	2.19	0.1200	0.26
Abañil Estruct. Ocup. D2	2.00	3.95	7.90	0.1200	0.95
Peón	4.00	3.26	13.04	0.1200	1.56
SUBTOTAL N					2.77
MATERIALES					
DESCRIPCION	UNIDAD	CANTIDAD	P. UNITARIO	COSTO	
		A	B	C = A x B	
Tiras	u	0.10	2.00	0.20	
Clavo 2 1/2"	kg	0.03	1.65	0.05	
Tabla de encofrado	u	0.20	2.80	0.56	
Hormigon Premezclado f'c=210 kg/cm2	m3	0.08	100.74	8.06	
SUBTOTAL O					8.87
TRANSPORTE					
DESCRIPCION	UNIDAD	DISTANCIA	CANTIDAD	TARIFA	COSTO
			A	B	C = A x B
SUBTOTAL P					0.00
TOTAL COSTO DIRECTO (M+N+O+P)					11.66
COSTO INDIRECTO					3.03
OTROS INDIRECTOS:					
COSTO TOTAL DEL RUBRO.					14.69
VALOR OFERTADO.					14.69

ESTOS PRECIOS NO INCLUYEN EL IVA

NOMBRE DE PROYECTO: ANALISIS DE PRECIOS UNITARIOS  
CONSTRUCCIÓN DE TANQUES RESERVORIOS DE 2500 m3

CODIGO RUBRO:

RUBRO: Suministro e Instalación de Tubería PVC/UZ d = 400 mm 1.00 MPA  
DETALLE:

UNIDAD: ml

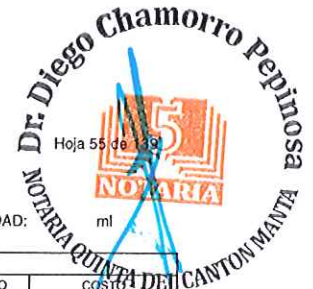

EQUIPOS					
DESCRIPCION	CANTIDAD	TARIFA	COSTO HORA	RENDIMIENTO	COSTO
	A	B	C = A x B	R	D = C x R
Herramientas menores	1.00	1.00	1.00	0.2800	0.28
SUBTOTAL M					0.28
MANO DE OBRA					
DESCRIPCION	CANTIDAD	JORNAL /HR	COSTO HORA	RENDIMIENTO	COSTO
	A	B	C = A x B	R	D = C x R
Maestro mayor en ejecución de obras civiles	0.50	4.38	2.19	0.2800	0.61
Tubero	2.00	3.95	7.90	0.2800	2.21
Peón	1.00	3.26	3.26	0.2800	0.91
SUBTOTAL N					3.73
MATERIALES					
DESCRIPCION	UNIDAD	CANTIDAD	P. UNITARIO	COSTO	
		A	B	C = A x B	
Tubería PVC/UZ 400mm 1.00 MPA	m	1.05	56.00	58.80	
SUBTOTAL O					58.80
TRANSPORTE					
DESCRIPCION	UNIDAD	DISTANCIA	CANTIDAD	TARIFA	COSTO
			A	B	C = A x B
SUBTOTAL P					0.00
TOTAL COSTO DIRECTO (M+N+O+P)					62.81
COSTO INDIRECTO					16.33
OTROS INDIRECTOS:					
COSTO TOTAL DEL RUBRO:					79.14
VALOR OFERTADO:					79.14

ESTOS PRECIOS NO INCLUYEN EL IVA

0000089

NOMBRE DE PROYECTO:

ANALISIS DE PRECIOS UNITARIOS  
CONSTRUCCIÓN DE TANQUES RESERVORIOS DE 2500 m3

CODIGO RUBRO:

RUBRO:  
DETALLE:

Suministro e Instalación de Tubería PVC/UZ d = 500 mm 1.00 MPA



EQUIPOS					
DESCRIPCION	CANTIDAD	TARIFA	COSTO HORA	RENDIMIENTO	COSTO
	A	B	C = A x B	R	D = C x R
Herramientas menores	1.00	1.00	1.00	0.4000	0.40
SUBTOTAL M					0.40
MAHO DE OBRA					
DESCRIPCION	CANTIDAD	JORNAL /HR	COSTO HORA	RENDIMIENTO	COSTO
	A	B	C = A x B	R	D = C x R
Maestro mayor en ejecución de obras civiles	0.50	4.38	2.19	0.4000	0.88
Tubero	2.00	3.95	7.90	0.4000	3.16
Peón	1.00	3.26	3.26	0.4000	1.30
SUBTOTAL N					5.34
MATERIALES					
DESCRIPCION	UNIDAD	CANTIDAD	P. UNITARIO	COSTO	
		A	B	C = A x B	
Tubería PVC/UZ 500mm 1.00 MPA	m	1.00	86.53	86.53	
SUBTOTAL O					86.53
TRANSPORTE					
DESCRIPCION	UNIDAD	DISTANCIA	CANTIDAD	TARIFA	COSTO
			A	B	C = A x B
SUBTOTAL P					0.00
TOTAL COSTO DIRECTO (M+N+O+P)					92.27
COSTO INDIRECTO					26.00
OTROS INDIRECTOS:					23.99
COSTO TOTAL DEL RUBRO:					116.26
VALOR OFERTADO:					116.26

ESTOS PRECIOS NO INCLUYEN EL IVA

0000090

NOMBRE DE PROYECTO: ANALISIS DE PRECIOS UNITARIOS  
CONSTRUCCIÓN DE TANQUES RESERVORIOS DE 2500 m<sup>3</sup>

CODIGO RUBRO:

RUBRO: Suministro e Instalación de Tubería PVC/UZ d = 630 mm 1.00 MPA  
DETALLE:



EQUIPOS					
DESCRIPCION	CANTIDAD	TARIFA	COSTO HORA	RENDIMIENTO	COSTO
	A	B	C = A x B	R	D = C x R
Herramientas menores	1.00	1.00	1.00	0.5000	0.50
Retroexcavadora	0.30	25.00	7.50	0.5000	3.75
SUBTOTAL M					4.25
MANO DE OBRA					
DESCRIPCION	CANTIDAD	JORNAL /HR	COSTO HORA	RENDIMIENTO	COSTO
	A	B	C = A x B	R	D = C x R
Maestro mayor en ejecución de obras civiles	0.50	4.38	2.19	0.5000	1.10
Tubero	2.00	3.95	7.90	0.5000	3.95
Peón	1.00	3.26	3.26	0.5000	1.63
Operador Estruc. Ocupa. C1 (Grupo I)	0.30	4.38	1.31	0.5000	0.66
SUBTOTAL N					7.34
MATERIALES					
DESCRIPCION	UNIDAD	CANTIDAD	P. UNITARIO	COSTO	
		A	B	C = A x B	
Tubería PVC/UZ 630mm 1.00 MPA	m	1.00	146.41	146.41	
SUBTOTAL O					146.41
TRANSPORTE					
DESCRIPCION	UNIDAD	DISTANCIA	CANTIDAD	TARIFA	COSTO
			A	B	C = A x B
SUBTOTAL P					0.00
TOTAL COSTO DIRECTO (M+N+O+P)					158.00
COSTO INDIRECTO				26.00	41.08
OTROS INDIRECTOS:					
COSTO TOTAL DEL RUBRO:					199.08
VALOR OFERTADO:					199.08

ESTOS PRECIOS NO INCLUYEN EL IVA

0000091

NOMBRE DE PROYECTO:

ANALISIS DE PRECIOS UNITARIOS  
CONSTRUCCIÓN DE TANQUES RESERVORIOS DE 2500 m3

CODIGO RUBRO:

RUBRO:  
DETALLE:

Suministro e Instalación de Tee PVC/UZ d = 630 mm



EQUIPOS					
DESCRIPCION	CANTIDAD	TARIFA	COSTO HORA	RENDIMIENTO	
	A	B	C = A x B	R	D = C x R
Herramientas menores	1.00	1.00	1.00	1.5000	1.50
SUBTOTAL M					1.50
MAHO DE OBRA					
DESCRIPCION	CANTIDAD	JORNAL /HR	COSTO HORA	RENDIMIENTO	COSTO
	A	B	C = A x B	R	D = C x R
Maestro mayor en ejecución de obras civiles	0.50	4.38	2.19	1.5000	3.28
Tubero	1.00	3.95	3.95	1.5000	5.93
Peón	1.00	3.26	3.26	1.5000	4.89
SUBTOTAL N					14.10
MATERIALES					
DESCRIPCION	UNIDAD	CANTIDAD	P. UNITARIO	COSTO	
		A	B	C = A x B	
Tee PVC UZ 630mm 1.00 MPA	u	1.00	2,268.00	2,268.00	
SUBTOTAL O					2,268.00
TRANSPORTE					
DESCRIPCION	UNIDAD	DISTANCIA	CANTIDAD	TARIFA	COSTO
			A	B	C = A x B
SUBTOTAL P					0.00
TOTAL COSTO DIRECTO (M+N+O+P)					2,283.60
COSTO INDIRECTO					26.00
OTROS INDIRECTOS:					593.74
COSTO TOTAL DEL RUBRO.					2,877.34
VALOR OFERTADO.					2,877.34

ESTOS PRECIOS NO INCLUYEN EL IVA

NOMBRE DE PROYECTO:

ANALISIS DE PRECIOS UNITARIOS  
CONSTRUCCIÓN DE TANQUES RESERVORIOS DE 2500 m3

CODIGO RUBRO:

RUBRO:  
DETALLE:

Suministro e Instalación de Tubería Acero ASTM A36 d=200 mm



EQUIPOS					
DESCRIPCION	CANTIDAD	TARIFA	COSTO HORA	RENDIMIENTO	COSTO
	A	B	C = A x B	R	D = C x R
Herramientas menores	0.10	1.00	0.10	1.0000	0.10
Camión Grua	0.10	28.00	2.80	1.0000	2.80
SUBTOTAL M					2.90
MANO DE OBRA					
DESCRIPCION	CANTIDAD	JORNAL /HR	COSTO HORA	RENDIMIENTO	COSTO
	A	B	C = A x B	R	D = C x R
Maestro mayor en ejecución de obras civiles	0.50	4.38	2.19	1.0000	2.19
Chofer: otros camiones (Estr. Oc. C1)	0.10	5.73	0.57	1.0000	0.57
Plomero	1.00	3.95	3.95	1.0000	3.95
Peón	2.00	3.26	6.52	1.0000	6.52
SUBTOTAL N					13.23
MATERIALES					
DESCRIPCION	UNIDAD	CANTIDAD	P. UNITARIO	COSTO	
		A	B	C = A x B	
Tubería Acero ASTM A36 di = 200mm	m	1.00	595.00	595.00	
SUBTOTAL O					595.00
TRANSPORTE					
DESCRIPCION	UNIDAD	DISTANCIA	CANTIDAD	TARIFA	COSTO
			A	B	C = A x B
SUBTOTAL P					0.00
TOTAL COSTO DIRECTO (M+N+O+P)					611.13
COSTO INDIRECTO					26.00
OTROS INDIRECTOS:					
COSTO TOTAL DEL RUBRO:					770.02
VALOR OFERTADO:					770.02

ESTOS PRECIOS NO INCLUYEN EL IVA

0000093

NOMBRE DE PROYECTO:

ANALISIS DE PRECIOS UNITARIOS  
CONSTRUCCIÓN DE TANQUES RESERVORIOS DE 2500 m3

CODIGO RUBRO:

RUBRO:

Suministro e Instalación de Tubería Acero ASTM A36 d=400 mm

DETALLE:



EQUIPOS					
DESCRIPCION	CANTIDAD	TARIFA	COSTO HORA	RENDIMIENTO	COSTO
	A	B	C = A x B	R	D = C x R
Herramientas menores	0.10	1.00	0.10	1.2000	0.12
Camión Grua	0.10	28.00	2.80	1.2000	3.36
SUBTOTAL M					3.48
MANO DE OBRA					
DESCRIPCION	CANTIDAD	JORNAL /HR	COSTO HORA	RENDIMIENTO	COSTO
	A	B	C = A x B	R	D = C x R
Maestro mayor en ejecución de obras civiles	0.50	4.38	2.19	1.2000	2.63
Chofer. otros camiones (Estr. Oc. C1)	0.10	5.73	0.57	1.2000	0.69
Piomero	1.00	3.95	3.95	1.2000	4.74
Peón	2.00	3.26	6.52	1.2000	7.82
SUBTOTAL N					15.88
MATERIALES					
DESCRIPCION	UNIDAD	CANTIDAD	P. UNITARIO	COSTO	
		A	B	C = A x B	
Tubería Acero ASTM A36 di = 400mm	m	1.00	845.83	845.83	
SUBTOTAL O					845.83
TRANSPORTE					
DESCRIPCION	UNIDAD	DISTANCIA	CANTIDAD	TARIFA	COSTO
			A	B	C = A x B
SUBTOTAL P					0.00
TOTAL COSTO DIRECTO (M+N+O+P)					865.19
COSTO INDIRECTO					26.00
OTROS INDIRECTOS:					
COSTO TOTAL DEL RUBRO:					1,090.14
VALOR OFERTADO:					1,090.14

ESTOS PRECIOS NO INCLUYEN EL IVA



0000094

NOMBRE DE PROYECTO:

ANALISIS DE PRECIOS UNITARIOS  
CONSTRUCCIÓN DE TANQUES RESERVORIOS DE 2500 m3

CODIGO RUBRO:

RUBRO:

Suministro e Instalación de Tubería Acero ASTM A36 d=500 mm

DETALLE:

UNIDAD:



EQUIPOS					
DESCRIPCION	CANTIDAD	TARIFA	COSTO HORA	RENDIMIENTO	COSTO
	A	B	C = A x B	R	D = C x R
Herramientas menores	0.10	1.00	0.10	1.4000	0.14
Camión Grúa	0.10	28.00	2.80	1.4000	3.92
SUBTOTAL M					4.06
MANO DE OBRA					
DESCRIPCION	CANTIDAD	JORNAL /HR	COSTO HORA	RENDIMIENTO	COSTO
	A	B	C = A x B	R	D = C x R
Maestro mayor en ejecución de obras civiles	0.50	4.38	2.19	1.4000	3.07
Chofer: otros camiones (Estr. Oc. C1)	0.10	5.73	0.57	1.4000	0.80
Piomero	1.00	3.95	3.95	1.4000	5.53
Peón	2.00	3.26	6.52	1.4000	9.13
SUBTOTAL N					18.53
MATERIALES					
DESCRIPCION	UNIDAD	CANTIDAD	P. UNITARIO	COSTO	
		A	B	C = A x B	
Tubería Acero ASTM A36 di = 500mm	m	1.00	2,006.48	2,006.48	
SUBTOTAL O					2,006.48
TRANSPORTE					
DESCRIPCION	UNIDAD	DISTANCIA	CANTIDAD	TARII	COSTO
			A	B	C = A x B
SUBTOTAL P					0.00
TOTAL COSTO DIRECTO (M+N+O+P)					2,029.07
COSTO INDIRECTO					527.56
OTROS INDIRECTOS:					
COSTO TOTAL DEL RUBRO:					2,556.63
VALOR OFERTADO:					2,556.63

ESTOS PRECIOS NO INCLUYEN EL IVA

NOMBRE DE PROYECTO:

ANALISIS DE PRECIOS UNITARIOS  
CONSTRUCCIÓN DE TANQUES RESERVORIOS DE 2500 m3

CODIGO RUBRO:

RUBRO:  
DETALLE:

Suministro e Instalación de Tubería Acero ASTM A36 d=600 mm



EQUIPOS					
DESCRIPCION	CANTIDAD	TARIFA	COSTO HORA	RENDIMIENTO	
	A	B	C = A x B	R	D = C x R
Herramientas menores	0.10	1.00	0.10	1.9000	0.19
Camión Grua	0.15	28.00	4.20	1.9000	7.98
SUBTOTAL M					8.17
MAÑO DE OBRA					
DESCRIPCION	CANTIDAD	JORNAL /HR	COSTO HORA	RENDIMIENTO	COSTO
	A	B	C = A x B	R	D = C x R
Maestro mayor en ejecución de obras civiles	0.50	4.38	2.19	1.9000	4.16
Chofer: otros camiones (Estr. Oc. C1)	0.15	5.73	0.86	1.9000	1.63
Plomero	1.00	3.95	3.95	1.9000	7.50
Peón	2.00	3.26	6.52	1.9000	12.39
SUBTOTAL N					25.68
MATERIALES					
DESCRIPCION	UNIDAD	CANTIDAD	P. UNITARIO	COSTO	
		A	B	C = A x B	
Tubería Acero ASTM A36 d=600mm	m	1.00	2,407.78	2,407.78	
SUBTOTAL O					2,407.78
TRANSPORTE					
DESCRIPCION	UNIDAD	DISTANCIA	CANTIDAD	TARIFA	COSTO
			A	B	C = A x B
SUBTOTAL P					0.00
TOTAL COSTO DIRECTO (M+N+O+P)					2,441.63
COSTO INDIRECTO					26.00
OTROS INDIRECTOS:					
COSTO TOTAL DEL RUBRO:					3,076.45
VALOR OFERTADO:					3,076.45

ESTOS PRECIOS NO INCLUYEN EL IVA

NOMBRE DE PROYECTO:

ANALISIS DE PRECIOS UNITARIOS  
CONSTRUCCIÓN DE TANQUES RESERVORIOS DE 2500 m3

CODIGO RUBRO:

RUBRO:

Suministro e Instalación de Tubería Acero ASTM A36 d=800 mm

DETALLE:



EQUIPOS					
DESCRIPCION	CANTIDAD	TARIFA	COSTO HORA	RENDIMIENTO	COSTO
	A	B	C = A x B	R	D = C x R
Herramientas menores	0.10	1.00	0.10	2.0000	0.20
Camión Grúa	0.15	28.00	4.20	2.0000	8.40
SUBTOTAL M					8.60
MANO DE OBRA					
DESCRIPCION	CANTIDAD	JORNAL /HR	COSTO HORA	RENDIMIENTO	COSTO
	A	B	C = A x B	R	D = C x R
Maestro mayor en ejecución de obras civiles	0.50	4.38	2.19	2.0000	4.38
Chofer: otros camiones (Estr. Oc. C1)	0.15	5.73	0.86	2.0000	1.72
Piomero	1.00	3.95	3.95	2.0000	7.90
Peón	2.00	3.26	6.52	2.0000	13.04
SUBTOTAL N					27.04
MATERIALES					
DESCRIPCION	UNIDAD	CANTIDAD	P. UNITARIO	COSTO	
		A	B	C = A x B	
Tubería Acero ASTM A36 di = 800mm	u	1.00	3,210.37	3,210.37	
SUBTOTAL O					3,210.37
TRANSPORTE					
DESCRIPCION	UNIDAD	DISTANCIA	CANTIDAD	TARIFA	COSTO
			A	B	C = A x B
SUBTOTAL P					0.00
TOTAL COSTO DIRECTO (M+N+O+P)					3,245.01
COSTO INDIRECTO					26.00
OTROS INDIRECTOS:					
COSTO TOTAL DEL RUBRO:					4,089.97
VALOR OFERTADO:					4,089.97

ESTOS PRECIOS NO INCLUYEN EL IVA

NOMBRE DE PROYECTO:

ANALISIS DE PRECIOS UNITARIOS  
CONSTRUCCIÓN DE TANQUES RESERVORIOS DE 2500 m3

CODIGO RUBRO:

RUBRO:

Suministro e Instalación de Tee Acero ASTM A 36 d=400mm

EQUIPOS						
DESCRIPCION	CANTIDAD	TARIFA	COSTO HORA	RENDIMIENTO	COSTO	
	A	B	C = A x B	R	D = C x R	
Herramientas menores	0.20	1.00	0.20	2.3000	0.46	
Camión Grua	0.05	28.00	1.40	2.3000	3.22	
SUBTOTAL M						3.68
MANO DE OBRA						
DESCRIPCION	CANTIDAD	JORNAL /HR	COSTO HORA	RENDIMIENTO	COSTO	
	A	B	C = A x B	R	D = C x R	
Maestro mayor en ejecución de obras civiles	1.00	4.38	4.38	2.3000	10.07	
Chofer: otros camiones (Estr. Oc. C1)	0.05	5.73	0.29	2.3000	0.66	
Peón	3.00	3.26	9.78	2.3000	22.49	
Instalador en general	2.00	3.95	7.90	2.3000	18.17	
SUBTOTAL N						51.39
MATERIALES						
DESCRIPCION	UNIDAD	CANTIDAD	P. UNITARIO	COSTO		
		A	B	C = A x B		
Tee de Acero ASTM A36 d=400mm	u	1.00	455.00	455.00		
SUBTOTAL O						455.00
TRANSPORTE						
DESCRIPCION	UNIDAD	DISTANCIA	CANTIDAD	TARIFA	COSTO	
			A	B	C = A x B	
SUBTOTAL P						0.00
TOTAL COSTO DIRECTO (M+N+O+P)					510.07	
COSTO INDIRECTO					26.00	132.62
OTROS INDIRECTOS:						
COSTO TOTAL DEL RUBRO.					642.69	
VALOR OFERTADO:					642.69	

ESTOS PRECIOS NO INCLUYEN EL IVA



NOMBRE DE PROYECTO:

ANALISIS DE PRECIOS UNITARIOS  
CONSTRUCCIÓN DE TANQUES RESERVORIOS DE 2500 m3

CODIGO RUBRO:

RUBRO:  
DETALLE:

Suministro e Instalación de Tee Acero ASTM A 36 d=600mm



EQUIPOS					
DESCRIPCION	CANTIDAD	TARIFA	COSTO HORA	RENDIMIENTO	
	A	B	C = A x B	R	D = C x R
Herramientas menores	0.20	1.00	0.20	2 5000	0.50
Camión Grua	0.10	28.00	2.80	2 5000	7.00
SUBTOTAL M					7.50
MANO DE OBRA					
DESCRIPCION	CANTIDAD	JORNAL /HR	COSTO HORA	RENDIMIENTO	COSTO
	A	B	C = A x B	R	D = C x R
Maestro mayor en ejecución de obras civiles	1.00	4.38	4.38	2 5000	10.95
Chofer: otros camiones (Estr. Oc. C1)	0.10	5.73	0.57	2 5000	1.43
Peón	3.00	3.26	9.78	2 5000	24.45
Instalador en general	2.00	3.95	7.90	2 5000	19.75
SUBTOTAL N					56.58
MATERIALES					
DESCRIPCION	UNIDAD	CANTIDAD	P. UNITARIO	COSTO	
		A	B	C = A x B	
Tee de Acero ASTM A36 d=600mm	u	1.00	590.00	590.00	
SUBTOTAL O					590.00
TRANSPORTE					
DESCRIPCION	UNIDAD	DISTANCIA	CANTIDAD	TARIFA	COSTO
			A	B	C = A x B
SUBTOTAL P					0.00
TOTAL COSTO DIRECTO (M+N+O+P)					654.08
COSTO INDIRECTO					26.00
OTROS INDIRECTOS:					
COSTO TOTAL DEL RUBRO:					824.14
VALOR OFERTADO:					824.14

ESTOS PRECIOS NO INCLUYEN EL IVA

0000099

NOMBRE DE PROYECTO:

**ANALISIS DE PRECIOS UNITARIOS**  
**CONSTRUCCIÓN DE TANQUES RESERVORIOS DE 2500 m3**

CODIGO RUBRO:

RUBRO:  
 DETALLE:

Suministro e Instalación de Tee Acero ASTM A 36 d=800mm



EQUIPOS					
DESCRIPCION	CANTIDAD	TARIFA	COSTO HORA	RENDIMIENTO	
	A	B	C = A x B	R	D = C x R
Herramientas menores	0.20	1.00	0.20	3.0000	0.60
Camión Grúa	0.15	28.00	4.20	3.0000	12.60
<b>SUBTOTAL M</b>					13.20
MANO DE OBRA					
DESCRIPCION	CANTIDAD	JORNAL /HR	COSTO HORA	RENDIMIENTO	COSTO
	A	B	C = A x B	R	D = C x R
Maestro mayor en ejecución de obras civiles	1.00	4.38	4.38	3.0000	13.14
Chofer: otros camiones (Estr. Oc. C1)	0.15	5.73	0.86	3.0000	2.58
Peón	3.00	3.26	9.78	3.0000	29.34
Instalador en general	2.00	3.95	7.90	3.0000	23.70
<b>SUBTOTAL N</b>					68.76
MATERIALES					
DESCRIPCION	UNIDAD	CANTIDAD	P. UNITARIO	COSTO	
		A	B	C = A x B	
Tee de Acero ASTM A36 d=800mm	u	1.00	700.00	700.00	
<b>SUBTOTAL O</b>					700.00
TRANSPORTE					
DESCRIPCION	UNIDAD	DISTANCIA	CANTIDAD	TAR.	COSTO
			A	B	C = A x B
<b>SUBTOTAL P</b>					0.00
<b>TOTAL COSTO DIRECTO (M+N+O+P)</b>					781.96
<b>COSTO INDIRECTO</b>					203.31
<b>OTROS INDIRECTOS:</b>					
<b>COSTO TOTAL DEL RUBRO.</b>					985.27
<b>VALOR OFERTADO.</b>					985.27

ESTOS PRECIOS NO INCLUYEN EL IVA

0000100

NOMBRE DE PROYECTO:

ANALISIS DE PRECIOS UNITARIOS  
CONSTRUCCIÓN DE TANQUES RESERVORIOS DE 2500 m3

CODIGO RUBRO:

RUBRO:  
DETALLE:

Suministro e Instalación de Reductor Acero ASTM A36 400 a 200mm 150 PA



EQUIPOS					
DESCRIPCION	CANTIDAD	TARIFA	COSTO HORA	RENDIMIENTO	COSTO
	A	B	C = A x B	R	D = C x R
Herramientas menores	0.20	1.00	0.20	0.9000	0.18
SUBTOTAL M					0.18
MANO DE OBRA					
DESCRIPCION	CANTIDAD	JORNAL /HR	COSTO HORA	RENDIMIENTO	COSTO
	A	B	C = A x B	R	D = C x R
Maestro mayor en ejecución de obras civiles	1.00	4.38	4.38	0.9000	3.94
Peón	2.00	3.26	6.52	0.9000	5.87
Instalador en general	1.00	3.95	3.95	0.9000	3.56
SUBTOTAL N					13.37
MATERIALES					
DESCRIPCION	UNIDAD	CANTIDAD	P. UNITARIO	COSTO	
		A	B	C = A x B	
Reductor Acero ASTM A36 400 a 200mm	u	1.00	215.00	215.00	
SUBTOTAL O					215.00
TRANSPORTE					
DESCRIPCION	UNIDAD	DISTANCIA	CANTIDAD	TARIFA	COSTO
			A	B	C = A x B
SUBTOTAL P					0.00
TOTAL COSTO DIRECTO (M+N+O+P)					228.55
COSTO INDIRECTO					26.00
OTROS INDIRECTOS:					
COSTO TOTAL DEL RUBRO:					287.97
VALOR OFERTADO:					287.97

ESTOS PRECIOS NO INCLUYEN EL IVA

NOMBRE DE PROYECTO:

ANALISIS DE PRECIOS UNITARIOS  
CONSTRUCCIÓN DE TANQUES RESERVORIOS DE 2500 m3

CODIGO RUBRO:

RUBRO:  
DETALLE:

Suministro e Instalación de Reductor Acero ASTM A36 800 a 600mm 1 MPA

UNIDAD:



EQUIPOS					
DESCRIPCION	CANTIDAD	TARIFA	COSTO HORA	RENDIMIENTO	COSTO
	A	B	C = A x B	R	D = C x R
Herramientas menores	0.50	1.00	0.50	1.0000	0.50
SUBTOTAL M					0.50
MANO DE OBRA					
DESCRIPCION	CANTIDAD	JORNAL /HR	COSTO HORA	RENDIMIENTO	COSTO
	A	B	C = A x B	R	D = C x R
Maestro mayor en ejecución de obras civiles	1.00	4.38	4.38	1.0000	4.38
Peón	2.00	3.26	6.52	1.0000	6.52
Instalador en general	1.00	3.95	3.95	1.0000	3.95
SUBTOTAL N					14.85
MATERIALES					
DESCRIPCION	UNIDAD	CANTIDAD	P. UNITARIO	COSTO	
		A	B	C = A x B	
Reductor Acero ASTM A36 800 a 600mm	u	1.00	930.00	930.00	
SUBTOTAL O					930.00
TRANSPORTE					
DESCRIPCION	UNIDAD	DISTANCIA	CANTIDAD	TARIFA	COSTO
			A	B	C = A x B
SUBTOTAL P					0.00
TOTAL COSTO DIRECTO (M+N+O+P)					945.35
COSTO INDIRECTO					26.00
OTROS INDIRECTOS:					
COSTO TOTAL DEL RUBRO:					1,191.14
VALOR OFERTADO:					1,191.14

ESTOS PRECIOS NO INCLUYEN EL IVA



NOMBRE DE PROYECTO: ANALISIS DE PRECIOS UNITARIOS  
CONSTRUCCIÓN DE TANQUES RESERVORIOS DE 2500 m3

CODIGO RUBRO:

RUBRO: Suministro e Instalación de Codo Acero ASTM A36 d = 200mmX90°  
DETALLE:



EQUIPOS					
DESCRIPCION	CANTIDAD	TARIFA	COSTO HORA	RENDIMIENTO	COSTO
	A	B	C = A x B	R	D = C x R
Herramientas menores	0.50	1.00	0.50	1.2000	
SUBTOTAL M					0.60

MANO DE OBRA					
DESCRIPCION	CANTIDAD	JORNAL /HR	COSTO HORA	RENDIMIENTO	COSTO
	A	B	C = A x B	R	D = C x R
Maestro mayor en ejecución de obras civiles	1.00	4.38	4.38	1.2000	5.26
Peón	1.00	3.26	3.26	1.2000	3.91
Instalador en general	1.00	3.95	3.95	1.2000	4.74
SUBTOTAL N					13.91

MATERIALES				
DESCRIPCION	UNIDAD	CANTIDAD	P. UNITARIO	COSTO
		A	B	C = A x B
Codo de Acero ASTM A36 200mmx90°	u	1.00	540.00	540.00
SUBTOTAL O				540.00

TRANSPORTE					
DESCRIPCION	UNIDAD	DISTANCIA	CANTIDAD	TARIFA	COSTO
			A	B	C = A x B
SUBTOTAL P					0.00

TOTAL COSTO DIRECTO (M+N+O+P)	554.51
COSTO INDIRECTO	26.00
OTROS INDIRECTOS:	
COSTO TOTAL DEL RUBRO.	698.68
VALOR OFERTADO.	698.68

ESTOS PRECIOS NO INCLUYEN EL IVA

NOMBRE DE PROYECTO:

ANALISIS DE PRECIOS UNITARIOS  
CONSTRUCCIÓN DE TANQUES RESERVORIOS DE 2500 m3

CODIGO RUBRO:

RUBRO:

Suministro e Instalación de Codo Acero ASTM A36 d = 400mmX90°

DETALLE:



EQUIPOS					
DESCRIPCION	CANTIDAD	TARIFA	COSTO HORA	RENDIMIENTO	COSTO
	A	B	C = A x B	R	D = C x R
Herramientas menores	0.20	1.00	0.20	2.0000	0.40
Camión Grúa	0.05	28.00	1.40	2.0000	2.80
SUBTOTAL M					3.20
MANO DE OBRA					
DESCRIPCION	CANTIDAD	JORNAL /HR	COSTO HORA	RENDIMIENTO	COSTO
	A	B	C = A x B	R	D = C x R
Maestro mayor en ejecución de obras civiles	1.00	4.38	4.38	2.0000	8.76
Chofer. otros camiones (Estr. Oc. C1)	0.05	5.73	0.29	2.0000	0.57
Peón	3.00	3.26	9.78	2.0000	19.56
Instalador en general	2.00	3.95	7.90	2.0000	15.80
SUBTOTAL N					44.69
MATERIALES					
DESCRIPCION	UNIDAD	CANTIDAD	P. UNITARIO	COSTO	
		A	B	C = A x B	
Codo de Acero ASTM A36 400mmx90°	u	1.00	1,242.00	1,242.00	
SUBTOTAL O					1,242.00
TRANSPORTE					
DESCRIPCION	UNIDAD	DISTANCIA	CANTIDAD	TARIFA	COSTO
			A	B	C = A x B
SUBTOTAL P					0.00
TOTAL COSTO DIRECTO (M+N+O+P)					1,289.89
COSTO INDIRECTO				26.00	335.37
OTROS INDIRECTOS:					
COSTO TOTAL DEL RUBRO.					1,625.26
VALOR OFERTADO.					1,625.26

ESTOS PRECIOS NO INCLUYEN EL IVA

NOMBRE DE PROYECTO: ANALISIS DE PRECIOS UNITARIOS  
CONSTRUCCIÓN DE TANQUES RESERVORIOS DE 2500 m3

CODIGO RUBRO:

RUBRO: Suministro e Instalación de Codo Acero ASTM A36 d = 500mmX90°  
DETALLE:



EQUIPOS					
DESCRIPCION	CANTIDAD	TARIFA	COSTO HORA	RENDIMIENTO	
	A	B	C = A x B	R	D = C x R
Herramientas menores	0.20	1.00	0.20	2.1000	0.42
Camión Grua	0.05	28.00	1.40	2.1000	2.94
SUBTOTAL M					3.36
MANO DE OBRA					
DESCRIPCION	CANTIDAD	JORNAL /HR	COSTO HORA	RENDIMIENTO	COSTO
	A	B	C = A x B	R	D = C x R
Maestro mayor en ejecución de obras civiles	1.00	4.38	4.38	2.1000	9.20
Chofer. otros camiones (Estr. Oc. C1)	0.05	5.73	0.29	2.1000	0.60
Peón	3.00	3.26	9.78	2.1000	20.54
Instalador en general	2.00	3.95	7.90	2.1000	16.59
SUBTOTAL N					46.93
MATERIALES					
DESCRIPCION	UNIDAD	CANTIDAD	P. UNITARIO	COSTO	
		A	B	C = A x B	
Codo de Acero ASTM A36 500mmx90°	u	1.00	1,650.00	1,650.00	
SUBTOTAL O					1,650.00
TRANSPORTE					
DESCRIPCION	UNIDAD	DISTANCIA	CANTIDAD	TARIFA	COSTO
			A	B	C = A x B
SUBTOTAL P					0.00
TOTAL COSTO DIRECTO (M+N+O+P)					1,700.29
COSTO INDIRECTO					26.00
OTROS INDIRECTOS:					442.08
COSTO TOTAL DEL RUBRO					2,142.37
VALOR OFERTADO.					2,142.37

ESTOS PRECIOS NO INCLUYEN EL IVA

0000105

NOMBRE DE PROYECTO: ANALISIS DE PRECIOS UNITARIOS  
CONSTRUCCIÓN DE TANQUES RESERVORIOS DE 2500 m3

CODIGO RUBRO:

RUBRO: Suministro e Instalación de Codo Acero ASTM A36 d = 800mmX90°  
DETALLE:

UNIDAD:



EQUIPOS					
DESCRIPCION	CANTIDAD	TARIFA	COSTO HORA	RENDIMIENTO	
	A	B	C = A x B	R	D = C x R
Herramientas menores	0.20	1.00	0.20	2.3000	0.46
Camión Grúa	0.05	28.00	1.40	2.3000	3.22
SUBTOTAL M					3.68
MANO DE OBRA					
DESCRIPCION	CANTIDAD	JORNAL /HR	COSTO HORA	RENDIMIENTO	COSTO
	A	B	C = A x B	R	D = C x R
Maestro mayor en ejecución de obras civiles	1.00	4.38	4.38	2.3000	10.07
Chofer. otros camiones (Estr. Oc. C1)	0.05	5.73	0.29	2.3000	0.66
Peón	3.00	3.26	9.78	2.3000	22.49
Instalador en general	2.00	3.95	7.90	2.3000	18.17
SUBTOTAL N					51.39
MATERIALES					
DESCRIPCION	UNIDAD	CANTIDAD	P. UNITARIO	COSTO	
		A	B	C = A x B	
Codo de Acero ASTM A36 800mmx90°	u	1.00	1,990.00	1,990.00	
SUBTOTAL O					1,990.00
TRANSPORTE					
DESCRIPCION	UNIDAD	DISTANCIA	CANTIDAD	TARIFA	COSTO
			A	B	C = A x B
SUBTOTAL P					0.00
TOTAL COSTO DIRECTO (M+N+O+P)					2,045.07
COSTO INDIRECTO					531.72
OTROS INDIRECTOS:					
COSTO TOTAL DEL RUBRO:					2,576.79
VALOR OFERTADO:					2,576.79

ESTOS PRECIOS NO INCLUYEN EL IVA

NOMBRE DE PROYECTO:

ANALISIS DE PRECIOS UNITARIOS  
CONSTRUCCIÓN DE TANQUES RESERVIORIOS DE 2500 m3

CODIGO RUBRO:

RUBRO:

Suministro e Instalación de Codo HD d = 800mmX90°

DETALLE:



EQUIPOS					
DESCRIPCION	CANTIDAD	TARIFA	COSTO HORA	RENDIMIENTO	COSTO
	A	B	C = A x B	R	D = C x R
Herramientas menores	0.20	1.00	0.20	2.3000	0.46
Camión Grúa	0.05	28.00	1.40	2.3000	3.22
SUBTOTAL M					3.68
MANO DE OBRA					
DESCRIPCION	CANTIDAD	JORNAL /HR	COSTO HORA	RENDIMIENTO	COSTO
	A	B	C = A x B	R	D = C x R
Maestro mayor en ejecución de obras civiles	1.00	4.38	4.38	2.3000	10.07
Chofer: otros camiones (Estr. Oc. C1)	0.05	5.73	0.29	2.3000	0.66
Peón	3.00	3.26	9.78	2.3000	22.49
Instalador en general	2.00	3.95	7.90	2.3000	18.17
SUBTOTAL N					51.39
MATERIALES					
DESCRIPCION	UNIDAD	CANTIDAD	P. UNITARIO	COSTO	
		A	B	C = A x B	
Codo HD 600mmx90°	u	1.00	1,993.00	1,993.00	
SUBTOTAL O					1,993.00
TRANSPORTE					
DESCRIPCION	UNIDAD	DISTANCIA	CANTIDAD	TARIFA	COSTO
			A	B	C = A x B
SUBTOTAL P					0.00
TOTAL COSTO DIRECTO (M+N+O+P)					2,053.07
COSTO INDIRECTO					26.00
OTROS INDIRECTOS:					
COSTO TOTAL DEL RUBRO:					2,586.87
VALOR OFERTADO:					2,586.87

ESTOS PRECIOS NO INCLUYEN EL IVA

NOMBRE DE PROYECTO: ANALISIS DE PRECIOS UNITARIOS  
CONSTRUCCIÓN DE TANQUES RESERVIORIOS DE 2500 m3

CODIGO RUBRO:

RUBRO: Suministro e Instalación de Tapón Acero ASTM A36 d = 600mm  
DETALLE:



EQUIPOS					
DESCRIPCION	CANTIDAD	TARIFA	COSTO HORA	RENDIMIENTO	COSTO
	A	B	C = A x B	R	D = C x R
Herramientas menores	0.20	1.00	0.20	1.5000	0.30
Camión Grua	0.02	28.00	0.56	1.5000	0.84
SUBTOTAL M					1.14
MAÑO DE OBRA					
DESCRIPCION	CANTIDAD	JORNAL /HR	COSTO HORA	RENDIMIENTO	COSTO
	A	B	C = A x B	R	D = C x R
Maestro mayor en ejecución de obras civiles	1.00	4.38	4.38	1.5000	6.57
Chofer: otros camiones (Estr. Oc. C1)	0.02	5.73	0.11	1.5000	0.17
Peón	2.00	3.26	6.52	1.5000	9.78
Instalador en general	2.00	3.95	7.90	1.5000	11.85
SUBTOTAL N					28.37
MATERIALES					
DESCRIPCION	UNIDAD	CANTIDAD	P. UNITARIO	COSTO	
		A	B	C = A x B	
Tapón Acero ASTM A36 600mm	u	1.00	510.00	510.00	
SUBTOTAL O					510.00
TRANSPORTE					
DESCRIPCION	UNIDAD	DISTANCIA	CANTIDAD	TARIFA	COSTO
			A	B	C = A x B
SUBTOTAL P					0.00
TOTAL COSTO DIRECTO (M+N+O+P)					539.51
COSTO INDIRECTO					140.27
OTROS INDIRECTOS:					
COSTO TOTAL DEL RUBRO:					679.78
VALOR OFERTADO:					679.78

ESTOS PRECIOS NO INCLUYEN EL IVA

NOMBRE DE PROYECTO:

ANALISIS DE PRECIOS UNITARIOS  
CONSTRUCCIÓN DE TANQUES RESERVORIOS DE 2500 m3

CODIGO RUBRO:

RUBRO:  
DETALLE:

Suministro e Instalación de Tubería HD d=800 mm



EQUIPOS					
DESCRIPCION	CANTIDAD	TARIFA	COSTO HORA	RENDIMIENTO	COSTO
	A	B	C = A x B	R	
Herramientas menores	0.50	1.00	0.50	1.0000	0.50
Retroexcavadora	0.50	25.00	12.50	1.0000	12.50
SUBTOTAL M					13.00
MANO DE OBRA					
DESCRIPCION	CANTIDAD	JORNAL /HR	COSTO HORA	RENDIMIENTO	COSTO
	A	B	C = A x B	R	D = C x R
Maestro mayor en ejecución de obras civiles	0.50	4.38	2.19	1.0000	2.19
Tubero	2.00	3.95	7.90	1.0000	7.90
Peón	2.00	3.26	6.52	1.0000	6.52
Operador Estruct. Ocupa. C1 (Grupo I)	0.50	4.38	2.19	1.0000	2.19
SUBTOTAL N					18.60
MATERIALES					
DESCRIPCION	UNIDAD	CANTIDAD	P. UNITARIO	COSTO	
		A	B	C = A x B	
Tubería HD di = 800mm	m	1.00	275.12	275.12	
SUBTOTAL O					275.12
TRANSPORTE					
DESCRIPCION	UNIDAD	DISTANCIA	CANTIDAD	TARIFA	COSTO
			A	B	C = A x B
SUBTOTAL P					0.00
TOTAL COSTO DIRECTO (M+N+O+P)					306.92
COSTO INDIRECTO					79.60
OTROS INDIRECTOS:					
COSTO TOTAL DEL RUBRO:					386.72
VALOR OFERTADO:					386.72

ESTOS PRECIOS NO INCLUYEN EL IVA

NOMBRE DE PROYECTO:

**ANÁLISIS DE PRECIOS UNITARIOS**  
**CONSTRUCCIÓN DE TANQUES RESERVIORIOS DE 2500 m3**

CODIGO RUBRO:

RUBRO:  
DETALLE:

Válvula de aire 4" (Inc. Accesorios)



EQUIPOS					
DESCRIPCION	CANTIDAD	TARIFA	COSTO HORA	RENDIMIENTO	COSTO
	A	B	C = A x B	R	D = C x R
Herramientas menores	0.50	1.00	0.50	5.2000	2.60
SUBTOTAL M					2.60
MAÑO DE OBRA					
DESCRIPCION	CANTIDAD	JORNAL /HR	COSTO HORA	RENDIMIENTO	COSTO
	A	B	C = A x B	R	D = C x R
Maestro mayor en ejecución de obras civiles	0.50	4.38	2.19	5.2000	11.39
Tubero	1.00	3.95	3.95	5.2000	20.54
Peón	1.00	3.26	3.26	5.2000	16.95
SUBTOTAL N					48.88
MATERIALES					
DESCRIPCION	UNIDAD	CANTIDAD	P. UNITARIO	COSTO	
		A	B	C = A x B	
Válvula de aire 4" (Inc. Accesorios)	u	1.00	575.00	575.00	
SUBTOTAL O					575.00
TRANSPORTE					
DESCRIPCION	UNIDAD	DISTANCIA	CANTIDAD	TARIFA	COSTO
			A	B	C = A x B
SUBTOTAL P					0.00
TOTAL COSTO DIRECTO (M+N+O+P)					626.48
COSTO INDIRECTO					26.00
OTROS INDIRECTOS:					
COSTO TOTAL DEL RUBRO:					789.36
VALOR OFERTADO:					789.36

ESTOS PRECIOS NO INCLUYEN EL IVA



0000110

NOMBRE DE PROYECTO:

ANALISIS DE PRECIOS UNITARIOS  
CONSTRUCCIÓN DE TANQUES RESERVORIOS DE 2500 m3

CODIGO RUBRO:

RUBRO:  
DETALLE:

Suministro e Instalación Válvula Mariposa de seccionamiento d=200mm (Inc. Accesorios)  
UNIDAD:



EQUIPOS					
DESCRIPCION	CANTIDAD	TARIFA	COSTO HORA	RENDIMIENTO	COSTO
	A	B	C = A x B	R	D = C x R
Herramientas menores	1.00	1.00	1.00	2.7000	2.70
Retroexcavadora	1.00	25.00	25.00	2.7000	67.50
SUBTOTAL M					70.20
MANO DE OBRA					
DESCRIPCION	CANTIDAD	JORNAL /HR	COSTO HORA	RENDIMIENTO	COSTO
	A	B	C = A x B	R	D = C x R
Maestro mayor en ejecución de obras civiles	1.00	4.38	4.38	2.7000	11.83
Peón	3.00	3.26	9.78	2.7000	26.41
Instalador en general	2.00	3.95	7.90	2.7000	21.33
Operador Estruct. Ocupa. C1 (Grupo I)	1.00	4.38	4.38	2.7000	11.83
SUBTOTAL N					71.40
MATERIALES					
DESCRIPCION	UNIDAD	CANTIDAD	P. UNITARIO	COSTO	
		A	B	C = A x B	
Válvula Mariposa brida d= 200mm (Inc. Accesorios)	u	1.00	863.50	863.50	
SUBTOTAL O					863.50
TRANSPORTE					
DESCRIPCION	UNIDAD	DISTANCIA	CANTIDAD	TARIFA	COSTO
			A	B	C = A x B
SUBTOTAL P					0.00
TOTAL COSTO DIRECTO (M+N+O+P)					1,005.10
COSTO INDIRECTO					261.33
OTROS INDIRECTOS:					
COSTO TOTAL DEL RUBRO:					1,266.43
VALOR OFERTADO:					1,266.43

ESTOS PRECIOS NO INCLUYEN EL IVA

NOMBRE DE PROYECTO:

**ANALISIS DE PRECIOS UNITARIOS**  
**CONSTRUCCIÓN DE TANQUES RESERVIORIOS DE 2500 m3**

CODIGO RUBRO:

RUBRO:  
DETALLE:

Suministro e Instalación Válvula Mariposa de seccionamiento d=500mm (Inc. Accesorios)  
 UNIDAD:



EQUIPOS					
DESCRIPCION	CANTIDAD	TARIFA	COSTO HORA	RENDIMIENTO	COSTO
	A	B	C = A x B	R	D = C x R
Herramientas menores	1.00	1.00	1.00	5.0000	5.00
Retroexcavadora	1.00	25.00	25.00	5.0000	125.00
SUBTOTAL M					130.00
MANO DE OBRA					
DESCRIPCION	CANTIDAD	JORNAL /HR	COSTO HORA	RENDIMIENTO	COSTO
	A	B	C = A x B	R	D = C x R
Maestro mayor en ejecución de obras civiles	1.00	4.38	4.38	5.0000	21.90
Peón	3.00	3.26	9.78	5.0000	48.90
Instalador en general	3.00	3.95	11.85	5.0000	59.25
Operador Estruct. Ocupa. C1 (Grupo I)	1.00	4.38	4.38	5.0000	21.90
SUBTOTAL N					151.95
MATERIALES					
DESCRIPCION	UNIDAD	CANTIDAD	P. UNITARIO	COSTO	
		A	B	C = A x B	
Válvula Mariposa d=500mm (Inc. Accesorios)	u	1.00	4,480.00	4,480.00	
SUBTOTAL O					4,480.00
TRANSPORTE					
DESCRIPCION	UNIDAD	DISTANCIA	CANTIDAD	TARIFA	COSTO
			A	B	C = A x B
SUBTOTAL P					0.00
TOTAL COSTO DIRECTO (M+N+O+P)					4,761.95
COSTO INDIRECTO					26.00
COSTO TOTAL DEL RUBRO					6,000.06
VALOR OFERTADO					6,000.06

ESTOS PRECIOS NO INCLUYEN EL IVA

NOMBRE DE PROYECTO:

**ANALISIS DE PRECIOS UNITARIOS**  
CONSTRUCCIÓN DE TANQUES RESERVORIOS DE 2500 m3

CODIGO RUBRO:

RUBRO:

Suministro e Instalación Válvula Mariposa de seccionamiento d=600mm (Inc. Accesorios)

DETALLE:



EQUIPOS					
DESCRIPCION	CANTIDAD	TARIFA	COSTO HORA	RENDIMIENTO	COSTO
	A	B	C = A x B	R	D = C x R
Herramientas menores	1.00	1.00	1.00	5.7000	5.70
Retroexcavadora	1.00	25.00	25.00	5.7000	142.50
<b>SUBTOTAL M</b>					148.20
MANO DE OBRA					
DESCRIPCION	CANTIDAD	JORNAL /HR	COSTO HORA	RENDIMIENTO	COSTO
	A	B	C = A x B	R	D = C x R
Maestro mayor en ejecución de obras civiles	1.00	4.38	4.38	5.7000	24.97
Peón	3.00	3.26	9.78	5.7000	55.75
Instalador en general	2.00	3.95	7.90	5.7000	45.03
Operador Estruct. Ocupa. C1 (Grupo I)	1.00	4.38	4.38	5.7000	24.97
<b>SUBTOTAL N</b>					150.72
MATERIALES					
DESCRIPCION	UNIDAD	CANTIDAD	P. UNITARIO	COSTO	
		A	B	C = A x B	
Válvula Mariposa PN10-16 ANSI DN600mm/24"(Inc. Accesorios)	u	1.00	4,948.83	4,948.83	
<b>SUBTOTAL O</b>					4.948.83
TRANSPORTE					
DESCRIPCION	UNIDAD	DISTANCIA	CANTIDAD	TARIFA	COSTO
			A	B	C = A x B
<b>SUBTOTAL P</b>					0.00
<b>TOTAL COSTO DIRECTO (M+N+O+P)</b>					5,247.75
<b>COSTO INDIRECTO</b>					1,364.42
<b>OTROS INDIRECTOS:</b>					
<b>COSTO TOTAL DEL RUBRO:</b>					6,612.17
<b>VALOR OFERTADO:</b>					6,612.17

ESTOS PRECIOS NO INCLUYEN EL IVA

NOMBRE DE PROYECTO:

**ANALISIS DE PRECIOS UNITARIOS**  
**CONSTRUCCIÓN DE TANQUES RESERVORIOS DE 2500 m3**

CODIGO RUBRO:

RUBRO:

Suministro e Instalación Válvula Mariposa de seccionamiento d=800mm (Inc. Accesorios)

DETALLE:

UNIDAD:

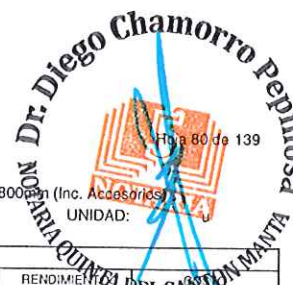

EQUIPOS					
DESCRIPCION	CANTIDAD	TARIFA	COSTO HORA	RENDIMIENTO	COSTO
	A	B	C = A x B	R	D = C x R
Herramientas menores	1.00	1.00	1.00	7.0000	7.00
Retroexcavadora	1.00	25.00	25.00	7.0000	175.00
SUBTOTAL M					182.00
MANO DE OBRA					
DESCRIPCION	CANTIDAD	JORNAL /HR	COSTO HORA	RENDIMIENTO	COSTO
	A	B	C = A x B	R	D = C x R
Maestro mayor en ejecución de obras civiles	1.00	4.38	4.38	7.0000	30.66
Peón	4.00	3.26	13.04	7.0000	91.28
Instalador en general	3.00	3.95	11.85	7.0000	82.95
Operador Estruct. Ocupa. C1 (Grupo I)	1.00	4.38	4.38	7.0000	30.66
SUBTOTAL N					235.55
MATERIALES					
DESCRIPCION	UNIDAD	CANTIDAD	P. UNITARIO	COSTO	
		A	B	C = A x B	
Válvula Mariposa d=800mm (Inc. Accesorios)	u	1.00	11,801.00	11,801.00	
SUBTOTAL O					11,801.00
TRANSPORTE					
DESCRIPCION	UNIDAD	DISTANCIA	CANTIDAD	TARIFA	COSTO
			A	B	C = A x B
SUBTOTAL P					0.00
TOTAL COSTO DIRECTO (M+N+O+P)					12,218.55
COSTO INDIRECTO					26.00
OTROS INDIRECTOS:					
COSTO TOTAL DEL RUBRO.					15,395.37
VALOR OFERTADO.					15,395.37

ESTOS PRECIOS NO INCLUYEN EL IVA

NOMBRE DE PROYECTO:

ANÁLISIS DE PRECIOS UNITARIOS  
CONSTRUCCIÓN DE TANQUES RESERVORIOS DE 2500 m3

CODIGO RUBRO:

RUBRO:  
DETALLE:

Suministro e Instalación de Unión Mecánica 400mm



EQUIPOS						
DESCRIPCION	CANTIDAD	TARIFA	COSTO HORA	RENDIMIENTO	COSTO	
	A	B	C = A x B	R	D = C x R	
Herramientas menores	0.20	1.00	0.20	1.1000	0.22	
Camión Grúa	0.05	28.00	1.40	1.1000	1.54	
SUBTOTAL M						1.76
MANO DE OBRA						
DESCRIPCION	CANTIDAD	JORNAL /HR	COSTO HORA	RENDIMIENTO	COSTO	
	A	B	C = A x B	R	D = C x R	
Maestro mayor en ejecución de obras civiles	1.00	4.38	4.38	1.1000	4.82	
Peón	1.00	3.26	3.26	1.1000	3.59	
Instalador en general	2.00	3.95	7.90	1.1000	8.69	
Chofer. otros camiones (Estr. Oc. C1)	0.05	5.73	0.29	1.1000	0.32	
SUBTOTAL N						17.42
MATERIALES						
DESCRIPCION	UNIDAD	CANTIDAD	P. UNITARIO	COSTO		
		A	B	C = A x B		
Unión Mecánica 400mm	u	1.00	430.00	430.00		
SUBTOTAL O						430.00
TRANSPORTE						
DESCRIPCION	UNIDAD	DISTANCIA	CANTIDAD	TARIFA	COSTO	
			A	B	C = A x B	
SUBTOTAL P						0.00
TOTAL COSTO DIRECTO (M+N+O+P)						449.18
COSTO INDIRECTO						26.00
OTROS INDIRECTOS:						
COSTO TOTAL DEL RUBRO.						565.97
VALOR OFERTADO.						565.97

ESTOS PRECIOS NO INCLUYEN EL IVA

NOMBRE DE PROYECTO:

ANÁLISIS DE PRECIOS UNITARIOS  
CONSTRUCCIÓN DE TANQUES RESERVIORIOS DE 2500 m3

CODIGO RUBRO:

RUBRO:  
DETALLE:

Suministro e Instalación de Union Mecánica 600mm



EQUIPOS					
DESCRIPCION	CANTIDAD	TARIFA	COSTO HORA	RENDIMIENTO	RENTAL
	A	B	C = A x B	R	D = C x R
Herramientas menores	0.20	1.00	0.20	1.4000	0.28
Camión Grúa	0.05	28.00	1.40	1.4000	1.96
SUBTOTAL M					2.24
MANO DE OBRA					
DESCRIPCION	CANTIDAD	JORNAL /HR	COSTO HORA	RENDIMIENTO	COSTO
	A	B	C = A x B	R	D = C x R
Maestro mayor en ejecución de obras civiles	1.00	4.38	4.38	1.4000	6.13
Peón	1.00	3.26	3.26	1.4000	4.56
Instalador en general	2.00	3.95	7.90	1.4000	11.06
Chofer. otros camiones (Estr. Oc. C1)	0.05	5.73	0.29	1.4000	0.40
SUBTOTAL N					22.15
MATERIALES					
DESCRIPCION	UNIDAD	CANTIDAD	P. UNITARIO	COSTO	
		A	B	C = A x B	
Unión Mecánica 600mm	u	1.00	780.00	780.00	
SUBTOTAL O					780.00
TRANSPORTE					
DESCRIPCION	UNIDAD	DISTANCIA	CANTIDAD	TARIFA	COSTO
			A	B	C = A x B
SUBTOTAL P					0.00
TOTAL COSTO DIRECTO (M+N+O+P)					804.39
COSTO INDIRECTO					209.14
OTROS INDIRECTOS:					
COSTO TOTAL DEL RUBRO.					1,013.53
VALOR OFERTADO:					1,013.53

ESTOS PRECIOS NO INCLUYEN EL IVA

0000116

NOMBRE DE PROYECTO:

ANÁLISIS DE PRECIOS UNITARIOS  
CONSTRUCCIÓN DE TANQUES RESERVORIOS DE 2500 m3

CODIGO RUBRO:

RUBRO:

Suministro e Instalación de Union Mecánica 500mm

DETALLE:



EQUIPOS					
DESCRIPCION	CANTIDAD	TARIFA	COSTO HORA	RENDIMIENTO	COSTO
	A	B	C = A x B	R	D = C x R
Herramientas menores	0.20	1.00	0.20	1.2000	0.24
Camión Grúa	0.05	28.00	1.40	1.2000	1.68
SUBTOTAL M					1.92
MANO DE OBRA					
DESCRIPCION	CANTIDAD	JORNAL /HR	COSTO HORA	RENDIMIENTO	COSTO
	A	B	C = A x B	R	D = C x R
Maestro mayor en ejecución de obras civiles	1.00	4.38	4.38	1.2000	5.26
Peón	1.00	3.26	3.26	1.2000	3.91
Instalador en general	2.00	3.95	7.90	1.2000	9.48
Chofer. otros camiones (Estr. Oc. C1)	0.05	5.73	0.29	1.2000	0.34
SUBTOTAL N					18.99
MATERIALES					
DESCRIPCION	UNIDAD	CANTIDAD	P. UNITARIO	COSTO	
		A	B	C = A x B	
Union Mecánica 500mm	u	1.00	620.00	620.00	
SUBTOTAL O					620.00
TRANSPORTE					
DESCRIPCION	UNIDAD	DISTANCIA	CANTIDAD	TARIFA	COSTO
			A	B	C = A x B
SUBTOTAL P					0.00
TOTAL COSTO DIRECTO (M+N+O+P)					640.91
COSTO INDIRECTO					26.00
OTROS INDIRECTOS:					
COSTO TOTAL DEL RUBRO					807.55
VALOR OFERTADO					807.55

ESTOS PRECIOS NO INCLUYEN EL IVA

NOMBRE DE PROYECTO:

ANÁLISIS DE PRECIOS UNITARIOS  
CONSTRUCCIÓN DE TANQUES RESERVORIOS DE 2500 m3

CODIGO RUBRO:

RUBRO:  
DETALLE:

Suministro e Instalación de Union Mecánica 800mm



EQUIPOS					
DESCRIPCION	CANTIDAD	TARIFA	COSTO HORA	RENDIMIENTO	COSTO
	A	B	C = A x B	R	D = C x R
Herramientas menores	0.20	1.00	0.20	1.4000	0.28
Camión Grúa	0.05	28.00	1.40	1.4000	1.96
SUBTOTAL M					2.24
MAHO DE OBRA					
DESCRIPCION	CANTIDAD	JORNAL /HR	COSTO HORA	RENDIMIENTO	COSTO
	A	B	C = A x B	R	D = C x R
Maestro mayor en ejecución de obras civiles	1.00	4.38	4.38	1.4000	6.13
Peón	1.00	3.26	3.26	1.4000	4.56
Instalador en general	2.00	3.95	7.90	1.4000	11.06
Chofer: otros camiones (Estr. Oc. C1)	0.05	5.73	0.29	1.4000	0.40
SUBTOTAL N					22.15
MATERIALES					
DESCRIPCION	UNIDAD	CANTIDAD	P. UNITARIO	COSTO	
		A	B	C = A x B	
Unión Mecánica 800mm	u	1.00	1,045.00	1,045.00	
SUBTOTAL O					1,045.00
TRANSPORTE					
DESCRIPCION	UNIDAD	DISTANCIA	CANTIDAD	TARIFA	COSTO
			A	B	C = A x B
SUBTOTAL P					0.00
TOTAL COSTO DIRECTO (M+N+O+P)					1,069.39
COSTO INDIRECTO					26.00
OTROS INDIRECTOS:					
COSTO TOTAL DEL RUBRO:					1,347.43
VALOR OFERTADO:					1,347.43

ESTOS PRECIOS NO INCLUYEN EL IVA



NOMBRE DE PROYECTO:

ANÁLISIS DE PRECIOS UNITARIOS  
CONSTRUCCIÓN DE TANQUES RESERVORIOS DE 2500 m<sup>3</sup>

CODIGO RUBRO:

RUBRO:  
DETALLE:

Suministro e Instalación de Reductor PVC/UZ 630 a 500mm 1 MP



EQUIPOS					
DESCRIPCION	CANTIDAD	TARIFA	COSTO HORA	RENDIMIENTO	COSTO
	A	B	C = A x B	R	D = C x R
Herramientas menores	1.00	1.00	1.00	1.2000	1.20
SUBTOTAL M					1.20
MANO DE OBRA					
DESCRIPCION	CANTIDAD	JORNAL /HR	COSTO HORA	RENDIMIENTO	COSTO
	A	B	C = A x B	R	D = C x R
Maestro mayor en ejecución de obras civiles	0.50	4.38	2.19	1.2000	2.63
Tubero	1.00	3.95	3.95	1.2000	4.74
Peón	1.00	3.26	3.26	1.2000	3.91
SUBTOTAL N					11.28
MATERIALES					
DESCRIPCION	UNIDAD	CANTIDAD	P. UNITARIO	COSTO	
		A	B	C = A x B	
Reductor Ensamblado PVC UZ 630-500mm	u	1.00	957.75	957.75	
SUBTOTAL O					957.75
TRANSPORTE					
DESCRIPCION	UNIDAD	DISTANCIA	CANTIDAD	TARIFA	COSTO
			A	B	C = A x B
SUBTOTAL P					0.00
TOTAL COSTO DIRECTO (M+N+O+P)					970.23
COSTO INDIRECTO					26.00
OTROS INDIRECTOS					
COSTO TOTAL DEL RUBRO:					1,222.49
VALOR OFERTADO:					1,222.49

ESTOS PRECIOS NO INCLUYEN EL IVA

0000119

NOMBRE DE PROYECTO:

ANÁLISIS DE PRECIOS UNITARIOS  
CONSTRUCCIÓN DE TANQUES RESERVORIOS DE 2500 m<sup>3</sup>

CODIGO RUBRO:

RUBRO:  
DETALLE:

Suministro e Instalación de Codo PVC/UZ d = 400mmX90



EQUIPOS					
DESCRIPCION	CANTIDAD	TARIFA	COSTO HORA	RENDIMIENTO	COSTO
	A	B	C = A x B	R	D = C x R
Herramientas menores	1.00	1.00	1.00	1.5000	1.50
SUBTOTAL M					1.50
MANO DE OBRA					
DESCRIPCION	CANTIDAD	JORNAL /HR	COSTO HORA	RENDIMIENTO	COSTO
	A	B	C = A x B	R	D = C x R
Maestro mayor en ejecución de obras civiles	0.50	4.38	2.19	1.5000	3.28
Tubero	1.00	3.95	3.95	1.5000	5.93
Peón	1.00	3.26	3.26	1.5000	4.89
SUBTOTAL N					14.10
MATERIALES					
DESCRIPCION	UNIDAD	CANTIDAD	P. UNITARIO	COSTO	
		A	B	C = A x B	
Codo LR PVC E-UZ 90 X 400mm PN10	u	1.00	2,310.00	2,310.00	
SUBTOTAL O					2,310.00
TRANSPORTE					
DESCRIPCION	UNIDAD	DISTANCIA	CANTIDAD	TARIFA	COSTO
			A	B	C = A x B
SUBTOTAL P					0.00
TOTAL COSTO DIRECTO (M+N+O+P)					2,325.60
COSTO INDIRECTO					26.00
OTROS INDIRECTOS:					
COSTO TOTAL DEL RUBRO.					2,930.26
VALOR OFERTADO.					2,930.26

ESTOS PRECIOS NO INCLUYEN EL IVA

NOMBRE DE PROYECTO:

ANÁLISIS DE PRECIOS UNITARIOS  
CONSTRUCCIÓN DE TANQUES RESERVORIOS DE 2500 m<sup>3</sup>

CODIGO RUBRO:

RUBRO:  
DETALLE:

Suministro e Instalación de Codo PVC/UZ d = 500mmX90



EQUIPOS					
DESCRIPCION	CANTIDAD	TARIFA	COSTO HORA	RENDIMIENTO	COSTO
	A	B	C = A x B	R	D = C x R
Herramientas menores	1.00	1.00	1.00	1.6000	1.60
SUBTOTAL M					1.60
MANO DE OBRA					
DESCRIPCION	CANTIDAD	JORNAL /HR	COSTO HORA	RENDIMIENTO	COSTO
	A	B	C = A x B	R	D = C x R
Maestro mayor en ejecución de obras civiles	0.50	4.38	2.19	1.6000	3.50
Tubero	1.00	3.95	3.95	1.6000	6.32
Peón	1.00	3.26	3.26	1.6000	5.22
SUBTOTAL N					15.04
MATERIALES					
DESCRIPCION	UNIDAD	CANTIDAD	P. UNITARIO	COSTO	
		A	B	C = A x B	
Codo LR PVC E-UZ 90 X 500mm PN10	u	1.00	2,340.00	2,340.00	
SUBTOTAL O					2,340.00
TRANSPORTE					
DESCRIPCION	UNIDAD	DISTANCIA	CANTIDAD	TARIFA	COSTO
			A	B	C = A x B
SUBTOTAL P					0.00
TOTAL COSTO DIRECTO (M+N+O+P)					2,356.64
COSTO INDIRECTO					26.00
OTROS INDIRECTOS:					612.73
COSTO TOTAL DEL RUBRO.					2,969.37
VALOR OFERTADO:					2,969.37

ESTOS PRECIOS NO INCLUYEN EL IVA

0000121

NOMBRE DE PROYECTO:

ANALISIS DE PRECIOS UNITARIOS  
CONSTRUCCIÓN DE TANQUES RESERVORIOS DE 2500 m3

CODIGO RUBRO:

RUBRO:

Suministro e Instalación de Reductor Acero ASTM A36 500 a 250mm

DETALLE:



EQUIPOS					
DESCRIPCION	CANTIDAD	TARIFA	COSTO HORA	RENDIMIENTO	COSTO
	A	B	C = A x B	R	D = C x R
Herramientas menores	0.20	1.00	0.20	1.0500	0.21
SUBTOTAL M					0.21
MANO DE OBRA					
DESCRIPCION	CANTIDAD	JORNAL /HR	COSTO HORA	RENDIMIENTO	COSTO
	A	B	C = A x B	R	D = C x R
Maestro mayor en ejecución de obras civiles	1.00	4.38	4.38	1.0500	4.60
Peón	2.00	3.26	6.52	1.0500	6.85
Instalador en general	1.00	3.95	3.95	1.0500	4.15
SUBTOTAL N					15.60
MATERIALES					
DESCRIPCION	UNIDAD	CANTIDAD	P. UNITARIO	COSTO	
		A	B	C = A x B	
Reductor Acero ASTM A36 500 a 250mm	u	1.00	250.00	250.00	
SUBTOTAL O					250.00
TRANSPORTE					
DESCRIPCION	UNIDAD	DISTANCIA	CANTIDAD	TARIFA	COSTO
			A	B	C = A x B
SUBTOTAL P					0.00
TOTAL COSTO DIRECTO (M+H+O+P)					265.81
COSTO INDIRECTO					26.00
OTROS INDIRECTOS:					69.11
COSTO TOTAL DEL RUBRO.					334.92
VALOR OFERTADO.					334.92

ESTOS PRECIOS NO INCLUYEN EL IVA

NOMBRE DE PROYECTO:

ANÁLISIS DE PRECIOS UNITARIOS  
CONSTRUCCIÓN DE TANQUES RESERVORIOS DE 2500 m3

CODIGO RUBRO:

RUBRO:  
DETALLE:Suministro e Instalación Válvula de Control de Nivel d=250mm (Inc. Flotador y accesorios)  
UNIDAD:

EQUIPOS					
DESCRIPCION	CANTIDAD	TARIFA	COSTO HORA	RENDIMIENTO	COSTO
	A	B	C = A x B	R	D = C x R
Herramientas menores	0.20	1.00	0.20	2.6000	0.52
SUBTOTAL M					0.52
MANO DE OBRA					
DESCRIPCION	CANTIDAD	JORNAL /HR	COSTO HORA	RENDIMIENTO	COSTO
	A	B	C = A x B	R	D = C x R
Maestro mayor en ejecución de obras civiles	1.00	4.38	4.38	2.6000	11.39
Peón	2.00	3.26	6.52	2.6000	16.95
Instalador en general	1.00	3.95	3.95	2.6000	10.27
SUBTOTAL N					38.61
MATERIALES					
DESCRIPCION	UNIDAD	CANTIDAD	P. UNITARIO	COSTO	
		A	B	C = A x B	
Válvula Flotadora d=250mm (inc. Flotador y accesorios)	u	1.00	5,743.50	5,743.50	
SUBTOTAL O					5,743.50
TRANSPORTE					
DESCRIPCION	UNIDAD	DISTANCIA	CANTIDAD	TARIFA	COSTO
			A	B	C = A x B
SUBTOTAL P					0.00
TOTAL COSTO DIRECTO (M+N+O+P)					5,782.63
COSTO INDIRECTO					26.00
OTROS INDIRECTOS:					
COSTO TOTAL DEL RUBRO:					7,286.11
VALOR OFERTADO:					7,286.11

ESTOS PRECIOS NO INCLUYEN EL IVA

NOMBRE DE PROYECTO: ANALISIS DE PRECIOS UNITARIOS  
CONSTRUCCIÓN DE TANQUES RESERVIORIOS DE 2500 m3

CODIGO RUBRO:

RUBRO: Hormigón simple f'c=180 kg/cm<sup>2</sup>, para bloques de anclajes y reposición de adosados  
DETALLE: UNIDAD:

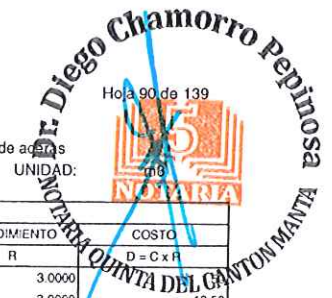

EQUIPOS					
DESCRIPCION	CANTIDAD	TARIFA	COSTO HORA	RENDIMIENTO	COSTO
	A	B	C = A x B	R	D = C x R
Herramientas menores	0.50	1.00	0.50	3.0000	
Concretera	1.00	3.50	3.50	3.0000	10.50
SUBTOTAL M					12.00
MANO DE OBRA					
DESCRIPCION	CANTIDAD	JORNAL /HR	COSTO HORA	RENDIMIENTO	COSTO
	A	B	C = A x B	R	D = C x R
Maestro mayor en ejecución de obras civiles	0.50	4.38	2.19	3.0000	6.57
Albañil Estruct. Ocup. D2	2.00	3.95	7.90	3.0000	23.70
Peón	6.00	3.26	19.56	3.0000	58.68
SUBTOTAL N					88.95
MATERIALES					
DESCRIPCION	UNIDAD	CANTIDAD	P. UNITARIO	COSTO	
		A	B	C = A x B	
Cemento	Saco	6.00	7.12	42.72	
Arena Inc. Transporte	m3	0.60	14.00	8.40	
Agua	m3	0.25	2.10	0.52	
Piedra # 4	m3	0.81	14.50	11.93	
SUBTOTAL O					63.63
TRANSPORTE					
DESCRIPCION	UNIDAD	DISTANCIA	CANTIDAD	TARIFA	COSTO
			A	B	C = A x B
SUBTOTAL P					0.00
TOTAL COSTO DIRECTO (M+N+O+P)					164.58
COSTO INDIRECTO					26.00
OTROS INDIRECTOS:					
COSTO TOTAL DEL RUBRO:					207.37
VALOR OFERTADO:					207.37

ESTOS PRECIOS NO INCLUYEN EL IVA

NOMBRE DE PROYECTO:

ANALISIS DE PRECIOS UNITARIOS  
CONSTRUCCIÓN DE TANQUES RESERVORIOS DE 2500 m3

CODIGO RUBRO:

RUBRO:  
DETALLE:Acero Estructural fy=4,200 kg/cm<sup>2</sup>

EQUIPOS					
DESCRIPCION	CANTIDAD	TARIFA	COSTO HORA	RENDIMIENTO	COSTO
	A	B	C = A x B	R	D = C x R
Herramientas menores	0.73	1.00	0.73	0.0612	0.04
SUBTOTAL M					0.04
MAÑO DE OBRA					
DESCRIPCION	CANTIDAD	JORNAL /HR	COSTO HORA	RENDIMIENTO	COSTO
	A	B	C = A x B	R	D = C x R
Herrero Estruct. Ocup. D2	1.00	3.95	3.95	0.0612	0.24
Peón	1.00	3.26	3.26	0.0612	0.20
Maestro mayor en ejecución de obras civiles	0.10	4.38	0.44	0.0612	0.03
SUBTOTAL N					0.47
MATERIALES					
DESCRIPCION	UNIDAD	CANTIDAD	P. UNITARIO	COSTO	
		A	B	C = A x B	
Alambre recocido #18	Kg	0.03	1.25	0.04	
Acero de Refuerzo Fy=4200 kg/cm <sup>2</sup>	kg	1.05	0.92	0.97	
SUBTOTAL O					1.01
TRANSPORTE					
DESCRIPCION	UNIDAD	DISTANCIA	CANTIDAD	TARIFA	COSTO
			A	B	C = A x B
SUBTOTAL P					0.00
TOTAL COSTO DIRECTO (M+N+O+P)					1.52
COSTO INDIRECTO					26.00
OTROS INDIRECTOS:					0.40
COSTO TOTAL DEL RUBRO:					1.92
VALOR OFERTADO:					1.92

ESTOS PRECIOS NO INCLUYEN EL IVA

NOMBRE DE PROYECTO:

ANALISIS DE PRECIOS UNITARIOS  
CONSTRUCCIÓN DE TANQUES RESERVIORIOS DE 2500 m<sup>3</sup>

CODIGO RUBRO:

RUBRO:  
DETALLE:Hormigon simple para Replantiillo f'c=180 kg/cm<sup>2</sup> (en concretera)

EQUIPOS					
DESCRIPCION	CANTIDAD	TARIFA	COSTO HORA	RENDIMIENTO	COSTO
	A	B	C = A x B	R	D = C x R
Herramientas menores	0.50	1.00	0.50	2.0000	1.00
Concretera	1.00	3.50	3.50	2.0000	7.00
SUBTOTAL M					8.00
MAÑO DE OBRA					
DESCRIPCION	CANTIDAD	JORNAL /HR	COSTO HORA	RENDIMIENTO	COSTO
	A	B	C = A x B	R	D = C x R
Maestro mayor en ejecución de obras civiles	0.50	4.38	2.19	2.0000	4.38
Albañil Estruct. Ocup. D2	2.00	3.95	7.90	2.0000	15.80
Peón	6.00	3.26	19.56	2.0000	39.12
SUBTOTAL N					59.30
MATERIALES					
DESCRIPCION	UNIDAD	CANTIDAD	P. UNITARIO	COSTO	
		A	B	C = A x B	
Cemento	Saco	6.00	7.12	42.72	
Arena Inc. Transporte	m <sup>3</sup>	0.60	14.00	8.40	
Agua	m <sup>3</sup>	0.25	2.10	0.52	
Piedra # 4	m <sup>3</sup>	0.81	14.60	11.93	
SUBTOTAL O					63.63
TRANSPORTE					
DESCRIPCION	UNIDAD	DISTANCIA	CANTIDAD	TARIFA	COSTO
			A	B	C = A x B
SUBTOTAL P					0.00
TOTAL COSTO DIRECTO (M+N+O+P)					130.93
COSTO INDIRECTO					26.00
OTROS INDIRECTOS:					
COSTO TOTAL DEL RUBRO:					164.97
VALOR OFERTADO:					164.97

ESTOS PRECIOS NO INCLUYEN EL IVA



0000126

NOMBRE DE PROYECTO:

ANALISIS DE PRECIOS UNITARIOS  
CONSTRUCCIÓN DE TANQUES RESERVORIOS DE 2500 m3

CODIGO RUBRO:

RUBRO:

Hormigón simple f'c=280 kg/cm² incluye encofrado

DETALLE:



EQUIPOS						
DESCRIPCION	CANTIDAD	TARIFA	COSTO HORA	RENDIMIENTO	COSTO	
	A	B	C = A x B	R	D = C x R	
Herramientas menores	0.20	1.00	0.20	2 5000	0.50	
Vibrador	1.00	2.00	2.00	2 5000	5.00	
SUBTOTAL M						5.50
MANO DE OBRA						
DESCRIPCION	CANTIDAD	JORNAL /HR	COSTO HORA	RENDIMIENTO	COSTO	
	A	B	C = A x B	R	D = C x R	
Maestro mayor en ejecución de obras civiles	0.50	4.38	2.19	2 5000	5.48	
Albañil Estruct. Ocup. D2	2.00	3.95	7.90	2 5000	19.75	
Peón	4.00	3.26	13.04	2 5000	32.60	
Carpintero Estruct. Ocup. D2	1.00	3.95	3.95	2 5000	9.88	
SUBTOTAL N						67.71
MATERIALES						
DESCRIPCION	UNIDAD	CANTIDAD	P. UNITARIO	COSTO		
		A	B	C = A x B		
Tiras	u	6.00	2.00	12.00		
Clavo 2 1/2"	kg	2.00	1.65	3.30		
Tabla de encofrado	u	8.00	2.80	22.40		
Cuarton semiduro	u	3.00	2.40	7.20		
Impermeabilizante para muros	m2	2.00	6.50	13.00		
Hormigón Premezclado f'c=280 kg/cm2	m3	1.03	121.95	125.61		
SUBTOTAL O						183.51
TRANSPORTE						
DESCRIPCION	UNIDAD	DISTANCIA	CANTIDAD	TARIFA	COSTO	
			A	B	C = A x B	
SUBTOTAL P						0.00
TOTAL COSTO DIRECTO (M+N+O+P)					256.72	
COSTO INDIRECTO					26.00	66.75
OTROS INDIRECTOS:						
COSTO TOTAL DEL RUBRO					323.47	
VALOR OFERTADO:					323.47	

ESTOS PRECIOS NO INCLUYEN EL IVA

0000127

NOMBRE DE PROYECTO:

ANALISIS DE PRECIOS UNITARIOS  
CONSTRUCCIÓN DE TANQUES RESERVORIOS DE 2500 m<sup>3</sup>

CODIGO RUBRO:

RUBRO:  
DETALLE:

Replanteo y nivelación para edificaciones



EQUIPOS					
DESCRIPCION	CANTIDAD	TARIFA	COSTO HORA	RENDIMIENTO	COSTO
	A	B	C = A x B	R	D = C x R
Estacion Total	1.00	6.00	6.00	0.0700	0.42
Nivel	0.25	2.00	0.50	0.0700	0.04
SUBTOTAL M					0.46
MANO DE OBRA					
DESCRIPCION	CANTIDAD	JORNAL /HR	COSTO HORA	RENDIMIENTO	COSTO
	A	B	C = A x B	R	D = C x R
Topografo: Titulo exper. mayor a 5 años	1.00	4.38	4.38	0.0700	0.31
Cadenero Esturc. Ocup. D2	1.00	3.95	3.95	0.0700	0.28
SUBTOTAL N					0.59
MATERIALES					
DESCRIPCION	UNIDAD	CANTIDAD	P. UNITARIO	COSTO	
		A	B	C = A x B	
Fotas, pinturas y cintas	gbl	0.15	1.00	0.15	
SUBTOTAL O					0.15
TRANSPORTE					
DESCRIPCION	UNIDAD	DISTANCIA	CANTIDAD	TARIFA	COSTO
			A	B	C = A x B
SUBTOTAL P					0.00
TOTAL COSTO DIRECTO (M+N+O+P)					1.20
COSTO INDIRECTO					26.00
OTROS INDIRECTOS:					0.31
COSTO TOTAL DEL RUBRO					1.51
VALOR OFERTADO:					1.51

ESTOS PRECIOS NO INCLUYEN EL IVA

NOMBRE DE PROYECTO:

ANALISIS DE PRECIOS UNITARIOS  
CONSTRUCCIÓN DE TANQUES RESERVIORIOS DE 2500 m3

CODIGO RUBRO:

RUBRO:

Excavación mecánica en suelo sin clasificar 2&lt;H&lt;4.0 m (Inc. entibado metálico y desalado) para edificaciones

DETALLE:



EQUIPOS					
DESCRIPCION	CANTIDAD	TARIFA	COSTO HORA	RENDIMIENTO	COSTO
	A	B	C = A x B	R	D = C x R
Retroexcavadora	1.00	25.00	25.00	0.1000	2.50
SUBTOTAL M					2.50
MANO DE OBRA					
DESCRIPCION	CANTIDAD	JORNAL /HR	COSTO HORA	RENDIMIENTO	COSTO
	A	B	C = A x B	R	D = C x R
Operador Estruct. Ocupa. C1 (Grupo I)	1.00	4.38	4.38	0.1000	0.44
SUBTOTAL N					0.44
MATERIALES					
DESCRIPCION	UNIDAD	CANTIDAD	P. UNITARIO	COSTO	
		A	B	C = A x B	
Entibado metálico	m2	0.60	3.00	1.80	
SUBTOTAL O					1.80
TRANSPORTE					
DESCRIPCION	UNIDAD	DISTANCIA	CANTIDAD	TARIFA	COSTO
			A	B	C = A x B
Transporte de material	m3-km	10.00	1.25	0.18	2.25
SUBTOTAL P					2.25
TOTAL COSTO DIRECTO (M+N+O+P)					6.99
COSTO INDIRECTO					26.00
OTROS INDIRECTOS:					1.82
COSTO TOTAL DEL RUBRO:					8.81
VALOR OFERTADO:					8.81

ESTOS PRECIOS NO INCLUYEN EL IVA

NOMBRE DE PROYECTO:

ANÁLISIS DE PRECIOS UNITARIOS  
CONSTRUCCIÓN DE TANQUES RESERVORIOS DE 250 m<sup>3</sup>

CODIGO RUBRO:

RUBRO:  
DETALLE:

Suministro e instalación de Geomembrana 1.00mm



EQUIPOS					
DESCRIPCION	CANTIDAD	TARIFA	COSTO HORA	RENDIMIENTO	COSTO
	A	B	C = A x B	R	D = C x R
Herramientas menores	0.05	1.00	0.05	0.0500	0.00
SUBTOTAL M					0.00
MANO DE OBRA					
DESCRIPCION	CANTIDAD	JORNAL /HR	COSTO HORA	RENDIMIENTO	COSTO
	A	B	C = A x B	R	D = C x R
Maestro mayor en ejecución de obras civiles	0.10	4.38	0.44	0.0500	0.02
Instalador en general	1.00	3.95	3.95	0.0500	0.20
Peón	2.00	3.26	6.52	0.0500	0.33
SUBTOTAL N					0.55
MATERIALES					
DESCRIPCION	UNIDAD	CANTIDAD	P. UNITARIO	COSTO	
		A	B	C = A x B	
Alambres, Grapas	u	0.50	0.15	0.08	
Geomembrana de 1mm (Inc. equipos)	m <sup>2</sup>	1.05	3.20	3.36	
SUBTOTAL O					3.44
TRANSPORTE					
DESCRIPCION	UNIDAD	DISTANCIA	CANTIDAD	TARIFA	COSTO
			A	B	C = A x B
SUBTOTAL P					0.00
TOTAL COSTO DIRECTO (M+N+O+P)					3.99
COSTO INDIRECTO					26.00
OTROS INDIRECTOS:					1.04
COSTO TOTAL DEL RUBRO:					5.03
VALOR OFERTADO:					5.03

ESTOS PRECIOS NO INCLUYEN EL IVA

0000130

NOMBRE DE PROYECTO:

ANÁLISIS DE PRECIOS UNITARIOS  
CONSTRUCCIÓN DE TANQUES RESERVORIOS DE 2500 m<sup>3</sup>

CODIGO RUBRO:

RUBRO:  
DETALLE:

Suministro e Instalación de Material Sub Base Clase 1 - Inc. transporte (tendido, conformación y compactación)

UNIDAD: m<sup>3</sup>

EQUIPOS					
DESCRIPCIÓN	CANTIDAD	TARIFA	COSTO HORA	RENDIMIENTO	
	A	B	C = A x B	R	D = C x R
Tanquero	0.50	20.00	10.00	0.0700	0.70
Retroexcavadora	2.00	25.00	50.00	0.0700	3.50
Rodillo Vibratorio	1.00	35.00	35.00	0.0700	2.45
SUBTOTAL M					
MAHO DE OBRA					6.65
DESCRIPCIÓN	CANTIDAD	JORNAL /HR	COSTO HORA	RENDIMIENTO	COSTO
	A	B	C = A x B	R	D = C x R
Peón	2.00	3.26	6.52	0.0700	0.46
Maestro mayor en ejecución de obras civiles	0.10	4.38	0.44	0.0700	0.03
Chofer. De Tanqueros (Estr. Oc. C1)	0.50	5.73	2.86	0.0700	0.20
Operador Estruct. Ocupa. C1 (Grupo I)	2.00	4.38	8.76	0.0700	0.61
Operador Estruct. Ocupa. C2 (Grupo II)	1.00	4.17	4.17	0.0700	0.29
SUBTOTAL N					1.59
MATERIALES					
DESCRIPCIÓN	UNIDAD	CANTIDAD	P. UNITARIO	COSTO	
		A	B	C = A x B	
Agua	m <sup>3</sup>	0.15	1.25	0.19	
Material de Subbase clase 1	m <sup>3</sup>	1.25	8.50	10.62	
SUBTOTAL O					10.81
TRANSPORTE					
DESCRIPCIÓN	UNIDAD	DISTANCIA	CANTIDAD	TARIFA	COSTO
			A	B	C = A x B
Transporte de Subbase clase 1	m <sup>3</sup> *km	10.00	1.25	0.18	2.25
SUBTOTAL P					2.25
TOTAL COSTO DIRECTO (M+N+O+P)					21.30
COSTO INDIRECTO					26.00
OTROS INDIRECTOS:					5.54
COSTO TOTAL DEL RUBRO:					26.84
VALOR OFERTADO:					26.84

ESTOS PRECIOS NO INCLUYEN EL IVA

NOMBRE DE PROYECTO:

**ANALISIS DE PRECIOS UNITARIOS**  
CONSTRUCCIÓN DE TANQUES RESERVORIOS DE 2500 m3

CODIGO RUBRO:

RUBRO:  
DETALLE:

Suministro e instalación de Geomalla biaxial de polipropileno



EQUIPOS					
DESCRIPCION	CANTIDAD	TARIFA	COSTO HORA	RENDIMIENTO	COSTO
	A	B	C = A x B	R	D = C x R
Herramientas menores	0.05	1.00	0.05	0.0500	0.00
SUBTOTAL M					0.00
MANO DE OBRA					
DESCRIPCION	CANTIDAD	JORNAL /HR	COSTO HORA	RENDIMIENTO	COSTO
	A	B	C = A x B	R	D = C x R
Maestro mayor en ejecución de obras civiles	0.10	4.38	0.44	0.0500	0.02
Instalador en general	1.00	3.95	3.95	0.0500	0.20
Peón	2.00	3.26	6.52	0.0500	0.33
SUBTOTAL N					0.55
MATERIALES					
DESCRIPCION	UNIDAD	CANTIDAD	P. UNITARIO	COSTO	
		A	B	C = A x B	
Alambres, Grapas	u	0.50	0.15	0.08	
Geomalla biaxial de polipropileno	m2	1.05	1.60	1.68	
SUBTOTAL O					1.76
TRANSPORTE					
DESCRIPCION	UNIDAD	DISTANCIA	CANTIDAD	TARIFA	COSTO
			A	B	C = A x B
SUBTOTAL P					0.00
TOTAL COSTO DIRECTO (M+N+O+P)					2.31
COSTO INDIRECTO					26.00
OTROS INDIRECTOS:					
COSTO TOTAL DEL RUBRO.					2.91
VALOR OFERTADO.					2.91

ESTOS PRECIOS NO INCLUYEN EL IVA

NOMBRE DE PROYECTO:

ANÁLISIS DE PRECIOS UNITARIOS  
CONSTRUCCIÓN DE TANQUES RESERVORIOS DE 2500 m<sup>3</sup>

CODIGO RUBRO:

RUBRO:  
DETALLE:

Excavación a mano para vigas



EQUIPOS					
DESCRIPCION	CANTIDAD	TARIFA	COSTO HORA	RENDIMIENTO	COSTO
	A	B	C = A x B	R	D = C x R
Herramientas menores	0.50	1.00	0.50	0.4400	0.22
SUBTOTAL M					0.22
MANO DE OBRA					
DESCRIPCION	CANTIDAD	JORNAL /HR	COSTO HORA	RENDIMIENTO	COSTO
	A	B	C = A x B	R	D = C x R
Maestro mayor en ejecución de obras civiles	0.20	4.38	0.88	0.4400	0.39
Peón	3.00	3.26	9.78	0.4400	4.30
SUBTOTAL N					4.69
MATERIALES					
DESCRIPCION	UNIDAD	CANTIDAD	P. UNITARIO	COSTO	
		A	B	C = A x B	
SUBTOTAL O					0.00
TRANSPORTE					
DESCRIPCION	UNIDAD	DISTANCIA	CANTIDAD	TARIFA	COSTO
			A	B	C = A x B
SUBTOTAL P					0.00
TOTAL COSTO DIRECTO (M+N+O+P)					4.91
COSTO INDIRECTO					26.00
OTROS INDIRECTOS:					
COSTO TOTAL DEL RUBRO:					6.19
VALOR OFERTADO:					6.19

ESTOS PRECIOS NO INCLUYEN EL IVA

NOMBRE DE PROYECTO:

ANALISIS DE PRECIOS UNITARIOS  
CONSTRUCCIÓN DE TANQUES RESERVORIOS DE 2500

CODIGO RUBRO:

RUBRO:  
DETALLE:Hormigon premezclado de f'c=210 kg/cm<sup>2</sup> para replantillo

EQUIPOS					
DESCRIPCION	CANTIDAD	TARIFA	COSTO HORA	RENDIMIENTO	COSTO
	A	B	C = A x B	R	D = C x R
Herramientas menores	0.20	1.00	0.20	1.0500	0.21
Vibrador	0.50	2.00	1.00	1.0500	1.05
SUBTOTAL M					1.26
MANO DE OBRA					
DESCRIPCION	CANTIDAD	JORNAL /HR	COSTO HORA	RENDIMIENTO	COSTO
	A	B	C = A x B	R	D = C x R
Maestro mayor en ejecución de obras civiles	0.50	4.38	2.19	1.0500	2.30
Albañil Estruct. Ocup. D2	2.00	3.95	7.90	1.0500	8.30
Peón	4.00	3.26	13.04	1.0500	13.69
SUBTOTAL N					24.29
MATERIALES					
DESCRIPCION	UNIDAD	CANTIDAD	P. UNITARIO	COSTO	
		A	B	C = A x B	
Tiras	u	0.15	2.00	0.30	
Clavo 2 1/2"	kg	0.03	1.65	0.05	
Tabla de encofrado	u	0.25	2.80	0.70	
Hormigon Premezclado f'c=210 kg/cm <sup>2</sup>	m <sup>3</sup>	1.05	100.74	105.78	
SUBTOTAL O					106.83
TRANSPORTE					
DESCRIPCION	UNIDAD	DISTANCIA	CANTIDAD	TARIFA	COSTO
			A	B	C = A x B
SUBTOTAL P					0.00
TOTAL COSTO DIRECTO (M+N+O+P)					132.38
COSTO INDIRECTO					26.00
OTROS INDIRECTOS					34.42
COSTO TOTAL DEL RUBRO					166.80
VALOR OFERTADO					166.80

ESTOS PRECIOS NO INCLUYEN EL IVA



NOMBRE DE PROYECTO:

ANALISIS DE PRECIOS UNITARIOS  
CONSTRUCCIÓN DE TANQUES RESERVORIOS DE 2500 m3

CODIGO RUBRO:

RUBRO:

DETALLE:

Hormigón premezclado f'c=300 kg/cm<sup>2</sup> (incluye encofrado) - primera capa

EQUIPOS					
DESCRIPCION	CANTIDAD	TARIFA	COSTO HORA	RENDIMIENTO	
	A	B	C = A x B	R	D = C x R
Herramientas menores	0.20	1.00	0.20	3.0000	0.60
Vibrador	2.00	2.00	4.00	3.0000	12.00
SUBTOTAL M					12.60
MAHO DE OBRA					
DESCRIPCION	CANTIDAD	JORNAL /HR	COSTO HORA	RENDIMIENTO	COSTO
	A	B	C = A x B	R	D = C x R
Maestro mayor en ejecución de obras civiles	0.50	4.38	2.19	3.0000	6.57
Albañil Estruct. Ocup. D2	2.00	3.95	7.90	3.0000	23.70
Peón	4.00	3.26	13.04	3.0000	39.12
SUBTOTAL N					69.39
MATERIALES					
DESCRIPCION	UNIDAD	CANTIDAD	P. UNITARIO	COSTO	
		A	B	C = A x B	
Tiras	u	1.50	2.00	3.00	
Ciavo 2 1/2"	kg	1.50	1.65	2.47	
Tabla de encofrado	u	3.00	2.80	8.40	
Cuarton semiduro	u	0.50	2.40	1.20	
Hormigón Premezclado f'c=280 kg/cm <sup>2</sup>	m <sup>3</sup>	1.08	138.23	149.29	
SUBTOTAL O					164.36
TRANSPORTE					
DESCRIPCION	UNIDAD	DISTANCIA	CANTIDAD	TARIFA	COSTO
			A	B	C = A x B
SUBTOTAL P					0.00
TOTAL COSTO DIRECTO (M+N+O+P)					246.35
COSTO INDIRECTO					26.00
OTROS INDIRECTOS:					64.05
COSTO TOTAL DEL RUBRO.					310.40
VALOR OFERTADO.					310.40

ESTOS PRECIOS NO INCLUYEN EL IVA

NOMBRE DE PROYECTO:

ANALISIS DE PRECIOS UNITARIOS  
CONSTRUCCIÓN DE TANQUES RESERVORIOS DE 25 m<sup>3</sup>

CODIGO RUBRO:



Hoja 10 de 139

RUBRO:  
DETALLE:

Hormigón premezclado f'c=350 kg/cm<sup>2</sup> (inc. activo) - segunda etapa

EQUIPOS					
DESCRIPCION	CANTIDAD	TARIFA	COSTO HORA	RENDIMIENTO	COSTO
	A	B	C = A x B	R	D = C x R
Herramientas menores	0.20	1.00	0.20	2.0000	0.40
Vibrador	1.00	2.00	2.00	2.0000	4.00
SUBTOTAL M					4.40
MANO DE OBRA					
DESCRIPCION	CANTIDAD	JORNAL /HR	COSTO HORA	RENDIMIENTO	COSTO
	A	B	C = A x B	R	D = C x R
Maestro mayor en ejecución de obras civiles	0.50	4.38	2.19	2.0000	4.38
Albañil Estruct. Ocup. D2	2.00	3.95	7.90	2.0000	15.80
Peón	4.00	3.26	13.04	2.0000	26.08
SUBTOTAL N					46.26
MATERIALES					
DESCRIPCION	UNIDAD	CANTIDAD	P. UNITARIO	COSTO	
		A	B	C = A x B	
Tiras	u	1.50	2.00	3.00	
Clavo 2 1/2"	kg	1.50	1.65	2.47	
Tabla de encofrado	u	3.00	2.80	8.40	
Cuarton semiduro	u	0.50	2.40	1.20	
Hormigón premezclado f'c=350 kg/cm <sup>2</sup>	m <sup>3</sup>	1.04	164.28	170.85	
Microsilice	m <sup>3</sup>	1.00	80.00	80.00	
SUBTOTAL O					265.92
TRANSPORTE					
DESCRIPCION	UNIDAD	DISTANCIA	CANTIDAD	TARIFA	COSTO
			A	B	C = A x B
SUBTOTAL P					0.00
TOTAL COSTO DIRECTO (M+N+O+P)					316.58
COSTO INDIRECTO					26.00
OTROS INDIRECTOS					82.31
COSTO TOTAL DEL RUBRO					398.89
VALOR OFERTADO					398.89

ESTOS PRECIOS NO INCLUYEN EL IVA

NOMBRE DE PROYECTO:

ANALISIS DE PRECIOS UNITARIOS  
CONSTRUCCIÓN DE TANQUES RESERVORIOS DE 2500 m<sup>3</sup>

CODIGO RUBRO:

RUBRO:

Acero Estructural fy=4,200 kg/cm<sup>2</sup>

DETALLE:



EQUIPOS					
DESCRIPCION	CANTIDAD	TARIFA	COSTO HORA	RENDIMIENTO	COSTO
	A	B	C = A x B	R	D = C x R
Herramientas menores	0.73	1.00	0.73	0.0612	0.04
SUBTOTAL M					0.04
MANO DE OBRA					
DESCRIPCION	CANTIDAD	JORNAL /HR	COSTO HORA	RENDIMIENTO	COSTO
	A	B	C = A x B	R	D = C x R
Fierro Estruct. Ocup. D2	1.00	3.95	3.95	0.0612	0.24
Peón	1.00	3.26	3.26	0.0612	0.20
Maestro mayor en ejecución de obras civiles	0.10	4.38	0.44	0.0612	0.03
SUBTOTAL N					0.47
MATERIALES					
DESCRIPCION	UNIDAD	CANTIDAD	P. UNITARIO	COSTO	
		A	B	C = A x B	
Alambre recocido #18	Kg	0.03	1.25	0.04	
Acero de Refuerzo Fy=4200 kg/cm <sup>2</sup>	kg	1.05	0.92	0.97	
SUBTOTAL O					1.01
TRANSPORTE					
DESCRIPCION	UNIDAD	DISTANCIA	CANTIDAD	TARIFA	COSTO
			A	B	C = A x B
SUBTOTAL P					0.00
TOTAL COSTO DIRECTO (M+N+O+P)					1.52
COSTO INDIRECTO					26.00
OTROS INDIRECTOS:					0.40
COSTO TOTAL DEL RUBRO:					1.92
VALOR OFERTADO:					1.92

ESTOS PRECIOS NO INCLUYEN EL IVA

NOMBRE DE PROYECTO:

ANALISIS DE PRECIOS UNITARIOS  
CONSTRUCCIÓN DE TANQUES RESERVORIOS DE 2500 m3

CODIGO RUBRO:

RUBRO:

Suministro de Tanque de almacenamiento de 2500 m3

DETALLE:



EQUIPOS					
DESCRIPCION	CANTIDAD	TARIFA	COSTO HORA	RENDIMIENTO	COSTO
	A	B	C = A x B	R	D = C x R
SUBTOTAL M					0.00
MANO DE OBRA					
DESCRIPCION	CANTIDAD	JORNAL /HR	COSTO HORA	RENDIMIENTO	COSTO
	A	B	C = A x B	R	D = C x R
SUBTOTAL N					0.00
MATERIALES					
DESCRIPCION	UNIDAD	CANTIDAD	P. UNITARIO	COSTO	
		A	B	C = A x B	
Placas de vidrio fusionado al acero	m2	1.00	273.42	273.42	
Pernos estructurales 1/2" ASTM A325 - A490	u	4.00	1.10	4.40	
SUBTOTAL O					277.82
TRANSPORTE					
DESCRIPCION	UNIDAD	DISTANCIA	CANTIDAD	TARIFA	COSTO
			A	B	C = A x B
SUBTOTAL P					0.00
TOTAL COSTO DIRECTO (M+N+O+P)					277.82
COSTO INDIRECTO					26.00
OTROS INDIRECTOS:					72.23
COSTO TOTAL DEL RUBRO.					350.05
VALOR OFERTADO.					350.05

ESTOS PRECIOS NO INCLUYEN EL IVA

0000138

NOMBRE DE PROYECTO:

ANALISIS DE PRECIOS UNITARIOS  
CONSTRUCCIÓN DE TANQUES RESERVORIOS DE 2500 m3

CODIGO RUBRO:

RUBRO:

Suministro e instalación de Domo para Tanque de almacenamiento de 2500 m3

DETALLE:



EQUIPOS					
DESCRIPCION	CANTIDAD	TARIFA	COSTO HORA	RENDIMIENTO	COSTO
	A	B	C = A x B	R	D = C x R
Herramientas menores	0.20	1.00	0.20	2.2541	0.45
Camión Grúa	0.20	28.00	5.60	2.2541	12.62
SUBTOTAL M					13.07
MANO DE OBRA					
DESCRIPCION	CANTIDAD	JORNAL /HR	COSTO HORA	RENDIMIENTO	COSTO
	A	B	C = A x B	R	D = C x R
Maestro mayor en ejecución de obras civiles	0.50	4.38	2.19	2.2541	4.94
Soldador	2.00	4.38	8.76	2.2541	19.75
Peón	2.00	3.26	6.52	2.2541	14.70
Chofer: otros camiones (Estr. Oc. C1)	0.20	5.73	1.15	2.2541	2.58
Técnico obras civiles	1.00	5.80	5.80	2.2541	13.07
SUBTOTAL N					55.04
MATERIALES					
DESCRIPCION	UNIDAD	CANTIDAD	P. UNITARIO	COSTO	
		A	B	C = A x B	
Paneles de acero con vidrio fusionado para domo	m2	1.00	140.77	140.77	
Pernos estructurales 1/2" ASTM A325 - A490	u	2.00	1.10	2.20	
SUBTOTAL O					142.97
TRANSPORTE					
DESCRIPCION	UNIDAD	DISTANCIA	CANTIDAD	TARIFA	COSTO
			A	B	C = A x B
SUBTOTAL P					0.00
TOTAL COSTO DIRECTO (M+N+O+P)					211.08
COSTO INDIRECTO					54.88
OTROS INDIRECTOS:					
COSTO TOTAL DEL RUBRO:					265.96
VALOR OFERTADO:					265.96

ESTOS PRECIOS NO INCLUYEN EL IVA

NOMBRE DE PROYECTO: ANALISIS DE PRECIOS UNITARIOS  
CONSTRUCCIÓN DE TANQUES RESERVORIOS DE 2500 m3

CODIGO RUBRO:

RUBRO: Ensamblaje de Tanque de almacenamiento de 2500 m3

DETALLE:



EQUIPOS					
DESCRIPCION	CANTIDAD	TARIFA	COSTO HORA	RENDIMIENTO	COSTO
	A	B	C = A x B	R	D = C x R
Herramientas menores	0.20	1.00	0.20	0.9675	0.19
Camión Grúa	0.50	28.00	14.00	0.9675	13.54
SUBTOTAL M					13.73
MANO DE OBRA					
DESCRIPCION	CANTIDAD	JORNAL /HR	COSTO HORA	RENDIMIENTO	COSTO
	A	B	C = A x B	R	D = C x R
Maestro mayor en ejecución de obras civiles	0.50	4.38	2.19	0.9675	2.12
Soldador	1.00	4.38	4.38	0.9675	4.24
Peón	2.00	3.26	6.52	0.9675	6.31
Chofer. otros camiones (Estr. Oc. C1)	0.50	5.73	2.86	0.9675	2.77
Técnico obras civiles	1.00	5.80	5.80	0.9675	5.61
Fierreo Estruct. Ocup. D2	2.00	3.95	7.90	0.9675	7.64
SUBTOTAL N					28.69
MATERIALES					
DESCRIPCION	UNIDAD	CANTIDAD	P. UNITARIO	COSTO	
		A	B	C = A x B	
SUBTOTAL O					0.00
TRANSPORTE					
DESCRIPCION	UNIDAD	DISTANCIA	CANTIDAD	TARIFA	COSTO
			A	B	C = A x B
SUBTOTAL P					0.00
TOTAL COSTO DIRECTO (M+N+O+P)					42.42
COSTO INDIRECTO					26.00
OTROS INDIRECTOS:					
COSTO TOTAL DEL RUBRO.					53.45
VALOR OFERTADO.					53.45

ESTOS PRECIOS NO INCLUYEN EL IVA

0000140

ANALISIS DE PRECIOS UNITARIOS  
 NOMBRE DE PROYECTO: CONSTRUCCIÓN DE TANQUES RESERVIORIOS DE 2500 m3

CODIGO RUBRO:

RUBRO: Acera e=8cm H.S. f'c =210 kg/cm2  
 DETALLE:



EQUIPOS					
DESCRIPCION	CANTIDAD	TARIFA	COSTO HORA	RENDIMIENTO	COSTO
	A	B	C = A x B	R	D = C x R
Herramientas menores	0.20	1.00	0.20	0.1200	0.02
SUBTOTAL M					0.02
MAÑO DE OBRA					
DESCRIPCION	CANTIDAD	JORNAL /HR	COSTO HORA	RENDIMIENTO	COSTO
	A	B	C = A x B	R	D = C x R
Maestro mayor en ejecución de obras civiles	0.50	4.38	2.19	0.1200	0.26
Albañil Estruct. Ocup. D2	2.00	3.95	7.90	0.1200	0.95
Peón	4.00	3.26	13.04	0.1200	1.56
SUBTOTAL N					2.77
MATERIALES					
DESCRIPCION	UNIDAD	CANTIDAD	P. UNITARIO	COSTO	
		A	B	C = A x B	
Tiras	u	0.10	2.00	0.20	
Clavo 2 1/2"	kg	0.03	1.65	0.05	
Tabla de encofrado	u	0.20	2.80	0.56	
Hormigon Premezclado f'c=210 kg/cm2	m3	0.08	100.74	8.06	
SUBTOTAL O					8.87
TRANSPORTE					
DESCRIPCION	UNIDAD	DISTANCIA	CANTIDAD	TARIFA	COSTO
			A	B	C = A x B
SUBTOTAL P					0.00
TOTAL COSTO DIRECTO (M+N+O+P)					11.66
COSTO INDIRECTO					26.00
OTROS INDIRECTOS:					
COSTO TOTAL DEL RUBRO:					14.69
VALOR OFERTADO:					14.69

ESTOS PRECIOS NO INCLUYEN EL IVA

ANÁLISIS DE PRECIOS UNITARIOS  
 CONSTRUCCIÓN DE TANQUES RESERVORIOS DE 2500 m3

NOMBRE DE PROYECTO:  
 CODIGO RUBRO:  
 RUBRO: Suministro e Instalación de Tubería PVC/UZ d = 400 mm 1.00 M  
 DETALLE:

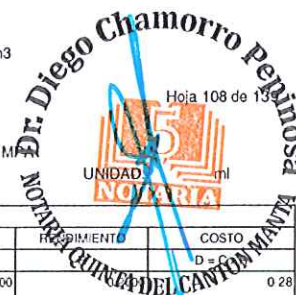

EQUIPOS					
DESCRIPCION	CANTIDAD	TARIFA	COSTO HORA	RENDIMIENTO	COSTO
	A	B	C = A x B	R	D = C x R
Herramientas menores	1.00	1.00	1.00		0.28
SUBTOTAL M					0.28
MAÑO DE OBRA					
DESCRIPCION	CANTIDAD	JORNAL /HR	COSTO HORA	RENDIMIENTO	COSTO
	A	B	C = A x B	R	D = C x R
Maestro mayor en ejecución de obras civiles	0.50	4.38	2.19	0.2800	0.61
Tubero	2.00	3.95	7.90	0.2800	2.21
Peón	1.00	3.26	3.26	0.2800	0.91
SUBTOTAL N					3.73
MATERIALES					
DESCRIPCION	UNIDAD	CANTIDAD	P. UNITARIO	COSTO	
		A	B	C = A x B	
Tubería PVC/UZ 400mm 1.00 MPA	m	1.05	56.00	58.80	
SUBTOTAL O					58.80
TRANSPORTE					
DESCRIPCION	UNIDAD	DISTANCIA	CANTIDAD	TARIFA	COSTO
			A	B	C = A x B
SUBTOTAL P					0.00
TOTAL COSTO DIRECTO (M+N+O+P)					62.81
COSTO INDIRECTO					26.00
OTROS INDIRECTOS:					
COSTO TOTAL DEL RUBRO:					79.14
VALOR OFERTADO:					79.14

ESTOS PRECIOS NO INCLUYEN EL IVA



0000142

NOMBRE DE PROYECTO: ANALISIS DE PRECIOS UNITARIOS  
CONSTRUCCIÓN DE TANQUES RESERVORIOS DE 2500 m3

CODIGO RUBRO:

RUBRO: Suministro e Instalación de Tubería PVC/UZ d = 630 mm 1.00 MPA  
DETALLE:



EQUIPOS					
DESCRIPCION	CANTIDAD	TARIFA	COSTO HORA	RENDIMIENTO	COSTO
	A	B	C = A x B	R	D = C x R
Herramientas menores	1.00	1.00	1.00	0.5000	0.50
Retroexcavadora	0.30	25.00	7.50	0.5000	3.75
SUBTOTAL M					4.25
MANO DE OBRA					
DESCRIPCION	CANTIDAD	JORNAL /HR	COSTO HORA	RENDIMIENTO	COSTO
	A	B	C = A x B	R	D = C x R
Maestro mayor en ejecución de obras civiles	0.50	4.38	2.19	0.5000	1.10
Tubero	2.00	3.95	7.90	0.5000	3.95
Peón	1.00	3.26	3.26	0.5000	1.63
Operador Estruct. Ocupa. C1 (Grupo I)	0.30	4.38	1.31	0.5000	0.66
SUBTOTAL N					7.34
MATERIALES					
DESCRIPCION	UNIDAD	CANTIDAD	P. UNITARIO	COSTO	
		A	B	C = A x B	
Tubería PVC/UZ 630mm 1.00 MPA	m	1.00	146.41	146.41	
SUBTOTAL O					146.41
TRANSPORTE					
DESCRIPCION	UNIDAD	DISTANCIA	CANTIDAD	TARIFA	COSTO
			A	B	C = A x B
SUBTOTAL P					0.00
TOTAL COSTO DIRECTO (M+N+O+P)					158.00
COSTO INDIRECTO					26.00
OTROS INDIRECTOS:					
COSTO TOTAL DEL RUBRO.					199.08
VALOR OFERTADO:					199.08

ESTOS PRECIOS NO INCLUYEN EL IVA

0000143

NOMBRE DE PROYECTO:

ANALISIS DE PRECIOS UNITARIOS  
CONSTRUCCIÓN DE TANQUES RESERVORIOS DE 2500 m3

CODIGO RUBRO:

RUBRO:  
DETALLE:

Suministro e Instalación de Tubería PVC Estructurada di = 600 mm

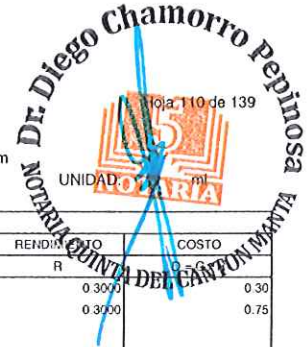

EQUIPOS					
DESCRIPCION	CANTIDAD	TARIFA	COSTO HORA	RENDIMIENTO	COSTO
	A	B	C = A x B	R	D = C x R
Herramientas menores	1.00	1.00	1.00	0.3000	0.30
Retroexcavadora	0.10	25.00	2.50	0.3000	0.75
SUBTOTAL M					1.05
MANO DE OBRA					
DESCRIPCION	CANTIDAD	JORNAL /HR	COSTO HORA	RENDIMIENTO	COSTO
	A	B	C = A x B	R	D = C x R
Maestro mayor en ejecución de obras civiles	0.50	4.38	2.19	0.3000	0.66
Tubero	2.00	3.95	7.90	0.3000	2.37
Peón	2.00	3.26	6.52	0.3000	1.96
Operador Estruct. Ocupa. C1 (Grupo I)	0.10	4.38	0.44	0.3000	0.13
SUBTOTAL N					5.12
MATERIALES					
DESCRIPCION	UNIDAD	CANTIDAD	P. UNITARIO	COSTO	
		A	B	C = A x B	
Tubería PVC Estructurada di = 600mm	m	1.00	41.87	41.87	41.87
SUBTOTAL O					41.87
TRANSPORTE					
DESCRIPCION	UNIDAD	DISTANCIA	CANTIDAD	TARIFA	COSTO
			A	B	C = A x B
SUBTOTAL P					0.00
TOTAL COSTO DIRECTO (M+N+O+P)					48.04
COSTO INDIRECTO					26.00
OTROS INDIRECTOS:					
COSTO TOTAL DEL RUBRO.					60.53
VALOR OFERTADO.					60.53

ESTOS PRECIOS NO INCLUYEN EL IVA

NOMBRE DE PROYECTO: ANALISIS DE PRECIOS UNITARIOS  
CONSTRUCCIÓN DE TANQUES RESERVORIOS DE 2500 m3

CODIGO RUBRO:

RUBRO: Suministro e Instalación de Tee PVC/UZ d = 630 mm

DETALLE:



EQUIPOS					
DESCRIPCION	CANTIDAD	TARIFA	COSTO HORA	RENDIMIENTO	COSTO
	A	B	C = A x B	R	D = C x R
Herramientas menores	1.00	1.00	1.00	1.5000	1.50
SUBTOTAL M					1.50
MANO DE OBRA					
DESCRIPCION	CANTIDAD	JORNAL /HR	COSTO HORA	RENDIMIENTO	COSTO
	A	B	C = A x B	R	D = C x R
Maestro mayor en ejecución de obras civiles	0.50	4.38	2.19	1.5000	3.28
Tubero	1.00	3.95	3.95	1.5000	5.93
Peón	1.00	3.26	3.26	1.5000	4.89
SUBTOTAL N					14.10
MATERIALES					
DESCRIPCION	UNIDAD	CANTIDAD	P. UNITARIO	COSTO	
		A	B	C = A x B	
Tee PVC UZ 630mm 1.00 MPA	u	1.00	2.268.00	2.268.00	
SUBTOTAL O					2.268.00
TRANSPORTE					
DESCRIPCION	UNIDAD	DISTANCIA	CANTIDAD	TARIFA	COSTO
			A	B	C = A x B
SUBTOTAL P					0.00
TOTAL COSTO DIRECTO (M+N+O+P)					2.283.60
COSTO INDIRECTO					26.00
OTROS INDIRECTOS:					
COSTO TOTAL DEL RUBRO					2.877.34
VALOR OFERTADO:					2.877.34

ESTOS PRECIOS NO INCLUYEN EL IVA

ANALISIS DE PRECIOS UNITARIOS  
 CONSTRUCCIÓN DE TANQUES RESERVORIOS DE 2500 m3

NOMBRE DE PROYECTO:  
 CODIGO RUBRO:  
 RUBRO: Suministro e Instalación de Codo PVC/UZ d = 630mmX90°  
 DETALLE:

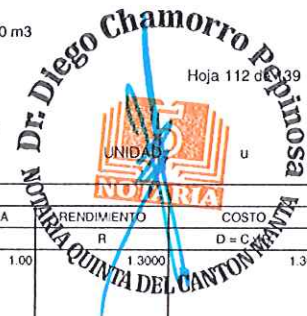

EQUIPOS					
DESCRIPCIÓN	CANTIDAD	TARIFA	COSTO HORA	RENDIMIENTO	COSTO
	A	B	C = A x B	R	D = C x R
Herramientas menores	1.00	1.00	1.00	1.3000	1.30
SUBTOTAL M					1.30
MANO DE OBRA					
DESCRIPCIÓN	CANTIDAD	JORNAL /HR	COSTO HORA	RENDIMIENTO	COSTO
	A	B	C = A x B	R	D = C x R
Maestro mayor en ejecución de obras civiles	0.50	4.38	2.19	1.3000	2.85
Tubero	1.00	3.95	3.95	1.3000	5.14
Peón	1.00	3.26	3.26	1.3000	4.24
SUBTOTAL N					12.23
MATERIALES					
DESCRIPCIÓN	UNIDAD	CANTIDAD	P. UNITARIO	COSTO	
		A	B	C = A x B	
Codo PVC/UZ 90° x 630mm	u	1.00	2,310.00	2,310.00	
SUBTOTAL O					2,310.00
TRANSPORTE					
DESCRIPCIÓN	UNIDAD	DISTANCIA	CANTIDAD	TARIFA	COSTO
			A	B	C = A x B
SUBTOTAL P					0.00
TOTAL COSTO DIRECTO (M+N+O+P)					2,323.53
COSTO INDIRECTO					26.00
OTROS INDIRECTOS:					
COSTO TOTAL DEL RUBRO.					2,927.65
VALOR OFERTADO.					2,927.65

ESTOS PRECIOS NO INCLUYEN EL IVA

NOMBRE DE PROYECTO: ANALISIS DE PRECIOS UNITARIOS  
CONSTRUCCIÓN DE TANQUES RESERVIORIOS DE 2500 m<sup>3</sup>

CODIGO RUBRO:

RUBRO: Suministro e Instalación de Codo PVC/UZ d = 630mmX45  
DETALLE:



Hoja 113 de 139

EQUIPOS					
DESCRIPCION	CANTIDAD	TARIFA	COSTO HORA	RENDIMIENTO	COSTO
	A	B	C = A x B	R	C x R
Herramientas menores	1.00	1.00	1.00		1.35
SUBTOTAL M					1.35
MANO DE OBRA					
DESCRIPCION	CANTIDAD	JORNAL /HR	COSTO HORA	RENDIMIENTO	COSTO
	A	B	C = A x B	R	D = C x R
Maestro mayor en ejecución de obras civiles	0.50	4.38	2.19	1.3500	2.96
Tubero	1.00	3.95	3.95	1.3500	5.33
Peón	1.00	3.26	3.26	1.3500	4.40
SUBTOTAL N					12.69
MATERIALES					
DESCRIPCION	UNIDAD	CANTIDAD	P. UNITARIO	COSTO	
		A	B	C = A x B	
Codo PVC:UZ 45° x 630mm	u	1.00	2,310.00	2,310.00	
SUBTOTAL O					2,310.00
TRANSPORTE					
DESCRIPCION	UNIDAD	DISTANCIA	CANTIDAD	TARIFA	COSTO
			A	B	C = A x B
SUBTOTAL P					0.00
TOTAL COSTO DIRECTO (M+N+O+P)					2,324.04
COSTO INDIRECTO					604.25
OTROS INDIRECTOS:					
COSTO TOTAL DEL RUBRO:					2,928.29
VALOR OFERTADO:					2,928.29

ESTOS PRECIOS NO INCLUYEN EL IVA

0000147

NOMBRE DE PROYECTO: ANALISIS DE PRECIOS UNITARIOS  
CONSTRUCCIÓN DE TANQUES RESERVORIOS DE 2500 m3

CODIGO RUBRO:

RUBRO: Suministro e Instalación de Tubería Acero ASTM A36 d=200 mm  
DETALLE:



EQUIPOS						
DESCRIPCION	CANTIDAD	TARIFA	COSTO HORA	RENDIMIENTO		
	A	B	C = A x B	R	D = C x R	
Herramientas menores	0.10	1.00	0.10	1.0000	0.10	
Camión Grua	0.10	28.00	2.80	1.0000	2.80	
SUBTOTAL M						2.90
MANO DE OBRA						
DESCRIPCION	CANTIDAD	JORNAL /HR	COSTO HORA	RENDIMIENTO	COSTO	
	A	B	C = A x B	R	D = C x R	
Maestro mayor en ejecución de obras civiles	0.50	4.38	2.19	1.0000	2.19	
Chofer: otros camiones (Estr. Oc. C1)	0.10	5.73	0.57	1.0000	0.57	
Piomero	1.00	3.95	3.95	1.0000	3.95	
Peón	2.00	3.26	6.52	1.0000	6.52	
SUBTOTAL N						13.23
MATERIALES						
DESCRIPCION	UNIDAD	CANTIDAD	P. UNITARIO	COSTO		
		A	B	C = A x B		
Tubería Acero ASTM A36 di = 200mm	m	1.00	595.00	595.00		
SUBTOTAL O						595.00
TRANSPORTE						
DESCRIPCION	UNIDAD	DISTANCIA	CANTIDAD	TARIFA	COSTO	
			A	B	C = A x B	
SUBTOTAL P						0.00
TOTAL COSTO DIRECTO (M+N+O+P)					611.13	
COSTO INDIRECTO					26.00	158.83
OTROS INDIRECTOS:						
COSTO TOTAL DEL RUBRO:					770.02	
VALOR OFERTADO.					770.02	

ESTOS PRECIOS NO INCLUYEN EL IVA

NOMBRE DE PROYECTO: ANALISIS DE PRECIOS UNITARIOS  
CONSTRUCCIÓN DE TANQUES RESERVORIOS DE 2500 m3

CODIGO RUBRO:

RUBRO: Suministro e Instalación de Tubería Acero ASTM A36 d=400 mm  
DETALLE:



EQUIPOS					
DESCRIPCION	CANTIDAD	TARIFA	COSTO HORA	RENDIMIENTO	COSTO
	A	B	C = A x B	R	D = C x R
Herramientas menores	0.10	1.00	0.10	1.2000	0.12
Camión Grua	0.10	28.00	2.80	1.2000	3.36
SUBTOTAL M					3.48
MAHO DE OBRA					
DESCRIPCION	CANTIDAD	JORNAL /HR	COSTO HORA	RENDIMIENTO	COSTO
	A	B	C = A x B	R	D = C x R
Maestro mayor en ejecución de obras civiles	0.50	4.38	2.19	1.2000	2.63
Chofer. otros camiones (Estr. Oc. C1)	0.10	5.73	0.57	1.2000	0.69
Piomero	1.00	3.95	3.95	1.2000	4.74
Peón	2.00	3.26	6.52	1.2000	7.82
SUBTOTAL N					15.88
MATERIALES					
DESCRIPCION	UNIDAD	CANTIDAD	P. UNITARIO	COSTO	
		A	B	C = A x B	
Tubería Acero ASTM A36 di = 400mm	m	1.00	845.83	845.83	
SUBTOTAL O					845.83
TRANSPORTE					
DESCRIPCION	UNIDAD	DISTANCIA	CANTIDAD	TARIFA	COSTO
			A	B	C = A x B
SUBTOTAL P					0.00
TOTAL COSTO DIRECTO (M+N+O+P)					865.19
COSTO INDIRECTO					224.95
OTROS INDIRECTOS:					
COSTO TOTAL DEL RUBRO.					1,090.14
VALOR OFERTADO.					1,090.14

ESTOS PRECIOS NO INCLUYEN EL IVA

NOMBRE DE PROYECTO: ANALISIS DE PRECIOS UNITARIOS  
CONSTRUCCIÓN DE TANQUES RESERVORIOS DE 2500 m3

CODIGO RUBRO:

RUBRO: Suministro e Instalación de Tubería Acero ASTM A36 d=500 mm  
DETALLE:



EQUIPOS					
DESCRIPCION	CANTIDAD	TARIFA	COSTO HORA	RENDIMIENTO	COSTO
	A	B	C = A x B	R	D = C x R
Herramientas menores	0.10	1.00	0.10	40.00	
Camión Grúa	0.10	28.00	2.80	1.00	3.92
SUBTOTAL M					4.06
MANO DE OBRA					
DESCRIPCION	CANTIDAD	JORNAL /HR	COSTO HORA	RENDIMIENTO	COSTO
	A	B	C = A x B	R	D = C x R
Maestro mayor en ejecución de obras civiles	0.50	4.38	2.19	1.4000	3.07
Chofer. otros camiones (Estr. Oc. C1)	0.10	5.73	0.57	1.4000	0.80
Plomero	1.00	3.95	3.95	1.4000	5.53
Peón	2.00	3.26	6.52	1.4000	9.13
SUBTOTAL N					18.53
MATERIALES					
DESCRIPCION	UNIDAD	CANTIDAD	P. UNITARIO	COSTO	
		A	B	C = A x B	
Tubería Acero ASTM A36 di = 500mm	m	1.00	2,006.48	2,006.48	
SUBTOTAL O					2,006.48
TRANSPORTE					
DESCRIPCION	UNIDAD	DISTANCIA	CANTIDAD	TARIFA	COSTO
			A	B	C = A x B
SUBTOTAL P					0.00
TOTAL COSTO DIRECTO (M+N+O+P)					2,029.07
COSTO INDIRECTO					26.00
OTROS INDIRECTOS:					
COSTO TOTAL DEL RUBRO.					2,556.63
VALOR OFERTADO.					2,556.63

ESTOS PRECIOS NO INCLUYEN EL IVA



NOMBRE DE PROYECTO: ANALISIS DE PRECIOS UNITARIOS  
CONSTRUCCIÓN DE TANQUES RESERVORIOS DE 2500 m3

CODIGO RUBRO:

RUBRO: Suministro e Instalación de Tubería Acero ASTM A36 d=600 mm  
DETALLE:



EQUIPOS					
DESCRIPCION	CANTIDAD	TARIFA	COSTO HORA	RENDIMIENTO	COSTO
	A	B	C = A x B	R	D = C x R
Herramientas menores	0.10	1.00	0.10	1.9000	0.19
Camión Grua	0.15	28.00	4.20	1.9000	
SUBTOTAL M					8.17

MANO DE OBRA					
DESCRIPCION	CANTIDAD	JORNAL /HR	COSTO HORA	RENDIMIENTO	COSTO
	A	B	C = A x B	R	D = C x R
Maestro mayor en ejecución de obras civiles	0.50	4.38	2.19	1.9000	4.16
Chofer. otros camiones (Estr. Oc. C1)	0.15	5.73	0.86	1.9000	1.63
Plomero	1.00	3.95	3.95	1.9000	7.50
Peón	2.00	3.26	6.52	1.9000	12.39
SUBTOTAL N					25.68

MATERIALES				
DESCRIPCION	UNIDAD	CANTIDAD	P. UNITARIO	COSTO
		A	B	C = A x B
Tubería Acero ASTM A36 d=600mm	m	1.00	2,407.78	2,407.78
SUBTOTAL O				2,407.78

TRANSPORTE					
DESCRIPCION	UNIDAD	DISTANCIA	CANTIDAD	TARIFA	COSTO
			A	B	C = A x B
SUBTOTAL P					0.00

TOTAL COSTO DIRECTO (M+N+O+P)	2,441.63
COSTO INDIRECTO	26.00
OTROS INDIRECTOS:	
COSTO TOTAL DEL RUBRO.	3,076.45
VALOR OFERTADO.	3,076.45

ESTOS PRECIOS NO INCLUYEN EL IVA

NOMBRE DE PROYECTO: ANALISIS DE PRECIOS UNITARIOS  
CONSTRUCCIÓN DE TANQUES RESERVORIOS DE 2500 m3

CODIGO RUBRO:

RUBRO: Suministro e Instalación de Tubería Acero ASTM A36 d=630 mm  
DETALLE:



EQUIPOS					
DESCRIPCION	CANTIDAD	TARIFA	COSTO HORA	RENDIMIENTO	COSTO
	A	B	C = A x B	R	D = C x R
Herramientas menores	0.10	1.00	0.10	0.0000	0.23
Camión Grua	0.15	28.00	4.20		
SUBTOTAL M					8.60
MANO DE OBRA					
DESCRIPCION	CANTIDAD	JORNAL /HR	COSTO HORA	RENDIMIENTO	COSTO
	A	B	C = A x B	R	D = C x R
Maestro mayor en ejecución de obras civiles	0.50	4.38	2.19	2.0000	4.38
Chofer. otros camiones (Estr. Oc. C1)	0.15	5.73	0.86	2.0000	1.72
Piomero	1.00	3.95	3.95	2.0000	7.90
Peón	2.00	3.26	6.52	2.0000	13.04
SUBTOTAL N					27.04
MATERIALES					
DESCRIPCION	UNIDAD	CANTIDAD	P. UNITARIO	COSTO	
		A	B	C = A x B	
Tubería Acero ASTM A36 di = 630mm	m	1.00	2,530.00	2,530.00	
SUBTOTAL O					2,530.00
TRANSPORTE					
DESCRIPCION	UNIDAD	DISTANCIA	CANTIDAD	TARIFA	COSTO
			A	B	C = A x B
SUBTOTAL P					0.00
TOTAL COSTO DIRECTO (M+N+O+P)					2,565.64
COSTO INDIRECTO					26.00
OTROS INDIRECTOS:					
COSTO TOTAL DEL RUBRO.					3,232.71
VALOR OFERTADO.					3,232.71

ESTOS PRECIOS NO INCLUYEN EL IVA

NOMBRE DE PROYECTO:

**ANÁLISIS DE PRECIOS UNITARIOS**  
**CONSTRUCCIÓN DE TANQUES RESERVORIOS DE 2500 m3**

CODIGO RUBRO:

RUBRO:  
 DETALLE:

Suministro e Instalación de Tee Acero ASTM A 36 d=600mm



EQUIPOS DESCRIPCION	CANTIDAD		TARIFA	COSTO HORA	RENDIMIENTO R	COSTO D = C x R
	A	B	B	C = A x B		
Herramientas menores	0.20		1.00	0.20		
Camión Grua	0.10		28.00	2.80	2.5000	0.58
<b>SUBTOTAL M</b>						7.50

<b>MANO DE OBRA</b>						
DESCRIPCION	CANTIDAD		JORNAL /HR	COSTO HORA	RENDIMIENTO	COSTO
	A	B	B	C = A x B	R	D = C x R
Maestro mayor en ejecución de obras civiles	1.00		4.38	4.38	2.5000	10.95
Chofer: otros camiones (Estr. Oc. C1)	0.10		5.73	0.57	2.5000	1.43
Pedón	3.00		3.26	9.78	2.5000	24.45
Instalador en general	2.00		3.95	7.90	2.5000	19.75
<b>SUBTOTAL N</b>						56.58

<b>MATERIALES</b>				
DESCRIPCION	UNIDAD	CANTIDAD	P. UNITARIO	COSTO
		A	B	C = A x B
Tee de Acero ASTM A36 d=600mm	u	1.00	590.00	590.00
<b>SUBTOTAL O</b>				590.00

<b>TRANSPORTE</b>					
DESCRIPCION	UNIDAD	DISTANCIA	CANTIDAD	TARIFA	COSTO
			A	B	C = A x B
<b>SUBTOTAL P</b>					

TOTAL COSTO DIRECTO (M+N+O+P)	0.00
COSTO INDIRECTO	654.08
OTROS INDIRECTOS:	26.00
COSTO TOTAL DEL RUBRO:	824.14
VALOR OFERTADO:	824.14

ESTOS PRECIOS NO INCLUYEN EL IVA

0000153

NOMBRE DE PROYECTO:

ANALISIS DE PRECIOS UNITARIOS  
CONSTRUCCIÓN DE TANQUES RESERVIORIOS DE 2500 m3

CODIGO RUBRO:

RUBRO:  
DETALLE:

Suministro e Instalación de Codo Acero ASTM A36 d = 200mmX90°



EQUIPOS					
DESCRIPCION	CANTIDAD	TARIFA	COSTO HORA	RENDIMIENTO	COSTO
	A	B	C = A x B	R	D = C x R
Herramientas menores	0.50	1.00	0.50	1.2000	0.60
SUBTOTAL M					0.60
MANO DE OBRA					
DESCRIPCION	CANTIDAD	JORNAL /HR	COSTO HORA	RENDIMIENTO	COSTO
	A	B	C = A x B	R	D = C x R
Maestro mayor en ejecución de obras civiles	1.00	4.38	4.38	1.2000	5.26
Peón	1.00	3.26	3.26	1.2000	3.91
Instalador en general	1.00	3.95	3.95	1.2000	4.74
SUBTOTAL N					13.91
MATERIALES					
DESCRIPCION	UNIDAD	CANTIDAD	P. UNITARIO	COSTO	
		A	B	C = A x B	
Codo de Acero ASTM A36 200mmx90°	u	1.00	540.00	540.00	
SUBTOTAL O					540.00
TRANSPORTE					
DESCRIPCION	UNIDAD	DISTANCIA	CANTIDAD	TARIFA	COSTO
			A	B	C = A x B
SUBTOTAL P					0.00
TOTAL COSTO DIRECTO (M+N+O+P)					554.51
COSTO INDIRECTO					26.00
OTROS INDIRECTOS:					144.17
COSTO TOTAL DEL RUBRO:					698.68
VALOR OFERTADO:					698.68

ESTOS PRECIOS NO INCLUYEN EL IVA

0000154

NOMBRE DE PROYECTO:

**ANALISIS DE PRECIOS UNITARIOS**  
CONSTRUCCIÓN DE TANQUES RESERVORIOS DE 2500 m3

CODIGO RUBRO:

RUBRO:  
DETALLE:

Suministro e Instalación de Codo Acero ASTM A36 d = 400mmX90°



EQUIPOS					
DESCRIPCION	CANTIDAD	TARIFA	COSTO HORA	RENDIMIENTO	COSTO
	A	B	C = A x B	R	D = C x R
Herramientas menores	0.20	1.00	0.20	2.0000	0.40
Camión Grúa	0.05	28.00	1.40	2.0000	2.80
<b>SUBTOTAL M</b>					3.20
MANO DE OBRA					
DESCRIPCION	CANTIDAD	JORNAL /HR	COSTO HORA	RENDIMIENTO	COSTO
	A	B	C = A x B	R	D = C x R
Maestro mayor en ejecución de obras civiles	1.00	4.38	4.38	2.0000	8.76
Chofer. otros camiones (Estr. Oc. C1)	0.05	5.73	0.29	2.0000	0.57
Peón	3.00	3.26	9.78	2.0000	19.56
Instalador en general	2.00	3.95	7.90	2.0000	15.80
<b>SUBTOTAL N</b>					44.69
MATERIALES					
DESCRIPCION	UNIDAD	CANTIDAD	P. UNITARIO	COSTO	
		A	B	C = A x B	
Codo de Acero ASTM A36 400mmx90°	u	1.00	1,242.00	1,242.00	
<b>SUBTOTAL O</b>					1,242.00
TRANSPORTE					
DESCRIPCION	UNIDAD	DISTANCIA	CANTIDAD	TARIFA	COSTO
			A	B	C = A x B
<b>SUBTOTAL P</b>					0.00
<b>TOTAL COSTO DIRECTO (M+N+O+P)</b>					1,289.89
<b>COSTO INDIRECTO</b>					26.00
<b>OTROS INDIRECTOS:</b>					335.37
<b>COSTO TOTAL DEL RUBRO:</b>					1,625.26
<b>VALOR OFERTADO:</b>					1,625.26

ESTOS PRECIOS NO INCLUYEN EL IVA

NOMBRE DE PROYECTO:

ANALISIS DE PRECIOS UNITARIOS  
CONSTRUCCIÓN DE TANQUES RESERVIORIOS DE 2500 m3

CODIGO RUBRO:

RUBRO:

DETALLE:

Suministro e Instalación de Codo Acero ASTM A36 d = 630mmX90°



EQUIPOS					
DESCRIPCION	CANTIDAD	TARIFA	COSTO HORA	RENDIMIENTO	COSTO
	A	B	C = A x B	R	D = C x R
Herramientas menores	0.20	1.00	0.20		0.43
Camión Grúa	0.05	28.00	1.40	2.1500	3.01
SUBTOTAL M					3.44
MAHO DE OBRA					
DESCRIPCION	CANTIDAD	JORNAL /HR	COSTO HORA	RENDIMIENTO	COSTO
	A	B	C = A x B	R	D = C x R
Maestro mayor en ejecución de obras civiles	1.00	4.38	4.38	2.1500	9.42
Chofer. otros camiones (Estr. Oc. C1)	0.05	5.73	0.29	2.1500	0.62
Peón	3.00	3.26	9.78	2.1500	21.03
Instalador en general	2.00	3.95	7.90	2.1500	16.98
SUBTOTAL N					48.05
MATERIALES					
DESCRIPCION	UNIDAD	CANTIDAD	P. UNITARIO	COSTO	
		A	B	C = A x B	
Codo de Acero ASTM A36 630mmx90°	u	1.00	1.565.00	1.565.00	
SUBTOTAL O					1.565.00
TRANSPORTE					
DESCRIPCION	UNIDAD	DISTANCIA	CANTIDAD	TARIFA	COSTO
			A	B	C = A x B
SUBTOTAL P					0.00
TOTAL COSTO DIRECTO (M+N+O+P)					1.616.49
COSTO INDIRECTO					26.00
OTROS INDIRECTOS:					420.29
COSTO TOTAL DEL RUBRO:					2.036.78
VALOR OFERTADO:					2.036.78

ESTOS PRECIOS NO INCLUYEN EL IVA

NOMBRE DE PROYECTO:

ANALISIS DE PRECIOS UNITARIOS  
CONSTRUCCIÓN DE TANQUES RESERVORIOS DE 2500 m3

CODIGO RUBRO:

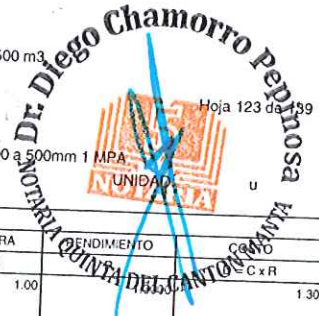

RUBRO:  
DETALLE:

Suministro e Instalación de Reductor Acero ASTM A36 600 a 500mm 1 MPA

EQUIPOS					
DESCRIPCION	CANTIDAD	TARIFA	COSTO HORA	RENDIMIENTO	COSTO
	A	B	C = A x B	R	D = C x R
Herramientas menores	1.00	1.00	1.00		1.30
SUBTOTAL M					1.30
MANO DE OBRA					
DESCRIPCION	CANTIDAD	JORNAL /HR	COSTO HORA	RENDIMIENTO	COSTO
	A	B	C = A x B	R	D = C x R
Maestro mayor en ejecución de obras civiles	0.50	4.38	2.19	1.3000	2.85
Tubero	1.00	3.95	3.95	1.3000	5.14
Peón	1.00	3.26	3.26	1.3000	4.24
SUBTOTAL N					12.23
MATERIALES					
DESCRIPCION	UNIDAD	CANTIDAD	P. UNITARIO	COSTO	
		A	B	C = A x B	
Reductor Acero ASTM A36 600 a 500mm	u	1.00	630.00	630.00	
SUBTOTAL O					630.00
TRANSPORTE					
DESCRIPCION	UNIDAD	DISTANCIA	CANTIDAD	TARIFA	COSTO
			A	B	C = A x B
SUBTOTAL P					0.00
TOTAL COSTO DIRECTO (M+N+O+P)					643.53
COSTO INDIRECTO					26.00
OTROS INDIRECTOS					167.32
COSTO TOTAL DEL RUBRO					810.85
VALOR OFERTADO					810.85

ESTOS PRECIOS NO INCLUYEN EL IVA

NOMBRE DE PROYECTO:

CODIGO RUBRO:

RUBRO:  
DETALLE:

**ANALISIS DE PRECIOS UNITARIOS**  
CONSTRUCCIÓN DE TANQUES RESERVIORIOS DE 2500 m3

Suministro e Instalación de Tee Acero ASTM A 36 d=400mm



EQUIPOS					
DESCRIPCION	CANTIDAD	TARIFA	COSTO HORA	RENDIMIENTO	COSTO
	A	B	C = A x B	R	D = C x R
Herramientas menores	0.20	1.00	0.20	2.3000	0.46
Camión Grúa	0.05	28.00	1.40	2.3000	3.22
<b>SUBTOTAL M</b>					3.68
MANO DE OBRA					
DESCRIPCION	CANTIDAD	JORNAL /HR	COSTO HORA	RENDIMIENTO	COSTO
	A	B	C = A x B	R	D = C x R
Maestro mayor en ejecución de obras civiles	1.00	4.38	4.38	2.3000	10.07
Chofer: otros camiones (Estr. Oc. C1)	0.05	5.73	0.29	2.3000	0.66
Peón	3.00	3.26	9.78	2.3000	22.49
Instalador en general	2.00	3.95	7.90	2.3000	18.17
<b>SUBTOTAL N</b>					51.39
MATERIALES					
DESCRIPCION	UNIDAD	CANTIDAD	P. UNITARIO	COSTO	
		A	B	C = A x B	
Tee de Acero ASTM A36 d=400mm	u	1.00	455.00	455.00	
<b>SUBTOTAL O</b>					455.00
TRANSPORTE					
DESCRIPCION	UNIDAD	DISTANCIA	CANTIDAD	TARIFA	COSTO
			A	B	C = A x B
<b>SUBTOTAL P</b>					0.00
TOTAL COSTO DIRECTO (M+N+O+P)					510.07
COSTO INDIRECTO					26.00
OTROS INDIRECTOS:					132.62
COSTO TOTAL DEL RUBRO:					642.69
VALOR OFERTADO:					642.69

ESTOS PRECIOS NO INCLUYEN EL IVA



0000158

NOMBRE DE PROYECTO:

**ANALISIS DE PRECIOS UNITARIOS**  
**CONSTRUCCIÓN DE TANQUES RESERVORIOS DE 2500 m3**

CODIGO RUBRO:

RUBRO:  
 DETALLE:

Suministro e Instalación de Reductor Acero ASTM A36 400 a 200mm 1 MPA



EQUIPOS					
DESCRIPCION	CANTIDAD	TARIFA	COSTO HORA	RENDIMIENTO	COSTO
	A	B	C = A x B	R	D = C x R
Herramientas menores	0.20	1.00	0.20	0.9000	0.18
<b>SUBTOTAL M</b>					0.18
MAÑO DE OBRA					
DESCRIPCION	CANTIDAD	JORNAL /HR	COSTO HORA	RENDIMIENTO	COSTO
	A	B	C = A x B	R	D = C x R
Maestro mayor en ejecución de obras civiles	1.00	4.38	4.38	0.9000	3.94
Peón	2.00	3.26	6.52	0.9000	5.87
Instalador en general	1.00	3.95	3.95	0.9000	3.56
<b>SUBTOTAL N</b>					13.37
MATERIALES					
DESCRIPCION	UNIDAD	CANTIDAD	P. UNITARIO	COSTO	
		A	B	C = A x B	
Reductor Acero ASTM A36 400 a 200mm	u	1.00	215.00	215.00	
<b>SUBTOTAL O</b>					215.00
TRANSPORTE					
DESCRIPCION	UNIDAD	DISTANCIA	CANTIDAD	TARIFA	COSTO
			A	B	C = A x B
<b>SUBTOTAL P</b>					0.00
<b>TOTAL COSTO DIRECTO (M+N+O+P)</b>					228.55
<b>COSTO INDIRECTO</b>					26.00
<b>OTROS INDIRECTOS:</b>					59.42
<b>COSTO TOTAL DEL RUBRO:</b>					287.97
<b>VALOR OFERTADO:</b>					287.97

ESTOS PRECIOS NO INCLUYEN EL IVA

0000159

NOMBRE DE PROYECTO:

CODIGO RUBRO:

RUBRO:

DETALLE:

**ANALISIS DE PRECIOS UNITARIOS**  
**CONSTRUCCIÓN DE TANQUES RESERVORIOS DE 2500 m<sup>3</sup>**

Suministro e Instalación de Reductor Acero ASTM A36 630 a 400mm 1 MPA



EQUIPOS					
DESCRIPCION	CANTIDAD	TARIFA	COSTO HORA	RENDIMIENTO	COSTO
	A	B	C = A x B	R	D = C x R
Herramientas menores	0.20	1.00	0.20	1.0000	0.20
SUBTOTAL M					0.20
MANO DE OBRA					
DESCRIPCION	CANTIDAD	JORNAL /HR	COSTO HORA	RENDIMIENTO	COSTO
	A	B	C = A x B	R	D = C x R
Maestro mayor en ejecución de obras civiles	1.00	4.38	4.38	1.0000	4.38
Peón	2.00	3.26	6.52	1.0000	6.52
Instalador en general	1.00	3.95	3.95	1.0000	3.95
SUBTOTAL N					14.85
MATERIALES					
DESCRIPCION	UNIDAD	CANTIDAD	P. UNITARIO	COSTO	
		A	B	C = A x B	
Reductor Acero ASTM A36 630 a 400mm	u	1.00	330.00	330.00	
SUBTOTAL O					330.00
TRANSPORTE					
DESCRIPCION	UNIDAD	DISTANCIA	CANTIDAD	TARIFA	COSTO
			A	B	C = A x B
SUBTOTAL P					
TOTAL COSTO DIRECTO (M+N+O+P)					0.00
COSTO INDIRECTO					345.05
OTROS INDIRECTOS:					26.00
COSTO TOTAL DEL RUBRO:					89.71
VALOR OFERTADO:					434.76
					434.76

ESTOS PRECIOS NO INCLUYEN EL IVA

0000160

NOMBRE DE PROYECTO:

**ANALISIS DE PRECIOS UNITARIOS**  
**CONSTRUCCIÓN DE TANQUES RESERVORIOS DE 2500 m3**

CODIGO RUBRO:

RUBRO:  
 DETALLE:

Suministro e Instalación Válvula Mariposa de seccionamiento d=200mm (Inc. Accesorios)



EQUIPOS					
DESCRIPCION	CANTIDAD	TARIFA	COSTO HORA	RENDIMIENTO	COSTO
	A	B	C = A x B	R	D = C x R
Herramientas menores	1.00	1.00	1.00	2.7000	2.70
Retroexcavadora	1.00	25.00	25.00	2.7000	67.50
<b>SUBTOTAL M</b>					70.20
MANO DE OBRA					
DESCRIPCION	CANTIDAD	JORNAL /HR	COSTO HORA	RENDIMIENTO	COSTO
	A	B	C = A x B	R	D = C x R
Maestro mayor en ejecución de obras civiles	1.00	4.38	4.38	2.7000	11.83
Peón	3.00	3.26	9.78	2.7000	26.41
Instalador en general	2.00	3.95	7.90	2.7000	21.33
Operador Estruct. Ocupa. C1 (Grupo I)	1.00	4.38	4.38	2.7000	11.83
<b>SUBTOTAL N</b>					71.40
MATERIALES					
DESCRIPCION	UNIDAD	CANTIDAD	P. UNITARIO	COSTO	
		A	B	C = A x B	
Válvula Mariposa bridada d=200mm (Inc. Accesorios)	u	1.00	863.50	863.50	
<b>SUBTOTAL O</b>					863.50
TRANSPORTE					
DESCRIPCION	UNIDAD	DISTANCIA	CANTIDAD	TARIFA	COSTO
			A	B	C = A x B
<b>SUBTOTAL P</b>					
<b>TOTAL COSTO DIRECTO (M+N+O+P)</b>					0.00
<b>COSTO INDIRECTO</b>					1.005.10
<b>OTROS INDIRECTOS:</b>					26.00
<b>COSTO TOTAL DEL RUBRO:</b>					261.33
<b>VALOR OFERTADO:</b>					1.266.43
					1.266.43

ESTOS PRECIOS NO INCLUYEN EL IVA

0000161

NOMBRE DE PROYECTO:

**ANALISIS DE PRECIOS UNITARIOS**  
**CONSTRUCCIÓN DE TANQUES RESERVIORIOS DE 2500 m3**

CODIGO RUBRO:

RUBRO:  
 DETALLE:

Suministro e Instalación Válvula Mariposa de seccionamiento d=600mm (Inc. Accesorios)



EQUIPOS					
DESCRIPCION	CANTIDAD	TARIFA	COSTO HORA	RENDIMIENTO	COSTO
	A	B	C = A x B	R	D = C x R
Herramientas menores	1.00	1.00	1.00		
Retroexcavadora	1.00	25.00	25.00	5.7000	142.50
				5.7000	5.70
SUBTOTAL M					148.20
MANO DE OBRA					
DESCRIPCION	CANTIDAD	JORNAL /HR	COSTO HORA	RENDIMIENTO	COSTO
	A	B	C = A x B	R	D = C x R
Maestro mayor en ejecución de obras civiles	1.00	4.38	4.38	5.7000	24.97
Peón	3.00	3.26	9.78	5.7000	55.75
Instalador en general	2.00	3.95	7.90	5.7000	45.03
Operador Estruc. Ocupa. C1 (Grupo I)	1.00	4.38	4.38	5.7000	24.97
SUBTOTAL N					150.72
MATERIALES					
DESCRIPCION	UNIDAD	CANTIDAD	P. UNITARIO	COSTO	
		A	B	C = A x B	
Válvula Mariposa PN10-16 ANSI DN600mm/24 (Inc. Accesorios)	u	1.00	4,948.83	4,948.83	
SUBTOTAL O					4,948.83
TRANSPORTE					
DESCRIPCION	UNIDAD	DISTANCIA	CANTIDAD	TARIFA	COSTO
			A	B	C = A x B
SUBTOTAL P					

TOTAL COSTO DIRECTO (M+N+O+P)	0.00
COSTO INDIRECTO	5,247.75
OTROS INDIRECTOS	26.00
COSTO TOTAL DEL RUBRO	1,364.42
VALOR OFERTADO	6,612.17
	6,612.17

ESTOS PRECIOS NO INCLUYEN EL IVA

NOMBRE DE PROYECTO:

ANALISIS DE PRECIOS UNITARIOS  
CONSTRUCCIÓN DE TANQUES RESERVORIOS DE 2500 m3

CODIGO RUBRO:

RUBRO:

DETALLE:

Suministro e Instalación Válvula Mariposa de seccionamiento d=630mm (Inc. Accesorios)



EQUIPOS					
DESCRIPCION	CANTIDAD	TARIFA	COSTO HORA	RENDIMIENTO	
	A	B	C = A x B	R	D = C x R
Herramientas menores	1.00	1.00	1.00	5.7500	5.75
Retroexcavadora	1.00	25.00	25.00	5.7500	143.75
SUBTOTAL M					149.50
MANO DE OBRA					
DESCRIPCION	CANTIDAD	JORNAL /HR	COSTO HORA	RENDIMIENTO	COSTO
	A	B	C = A x B	R	D = C x R
Maestro mayor en ejecución de obras civiles	1.00	4.38	4.38	5.7500	25.18
Peón	3.00	3.26	9.78	5.7500	56.24
Instalador en general	2.00	3.95	7.90	5.7500	45.42
Operador Estruct. Ocupa. C1 (Grupo I)	1.00	4.38	4.38	5.7500	25.18
SUBTOTAL N					152.02
MATERIALES					
DESCRIPCION	UNIDAD	CANTIDAD	P. UNITARIO	COSTO	
		A	B	C = A x B	
Válvula Mariposa DN630mm (Inc. Accesorios)	u	1.00	5,984.00	5,984.00	
SUBTOTAL O					5,984.00
TRANSPORTE					
DESCRIPCION	UNIDAD	DISTANCIA	CANTIDAD	TARIFA	COSTO
			A	B	C = A x B
SUBTOTAL P					
TOTAL COSTO DIRECTO (M+N+O+P)					0.00
COSTO INDIRECTO					6,285.52
OTROS INDIRECTOS:					26.00
COSTO TOTAL DEL RUBRO					1,634.24
VALOR OFERTADO:					7,919.76
					7,919.76

ESTOS PRECIOS NO INCLUYEN EL IVA

NOMBRE DE PROYECTO:

ANALISIS DE PRECIOS UNITARIOS  
CONSTRUCCIÓN DE TANQUES RESERVIORIOS DE 2500 m3

CODIGO RUBRO:

RUBRO:  
DETALLE:

Suministro e Instalación de Union Mecánica 500mm



EQUIPOS						
DESCRIPCION	CANTIDAD	TARIFA	COSTO HORA	RENDIMIENTO	COSTO	
	A	B	C = A x B	R	D = C x R	
Herramientas menores	0.20	1.00	0.20	1.2000	0.24	
Camión Grua	0.05	28.00	1.40	1.2000	1.68	
<b>SUBTOTAL M</b>						1.92
MANO DE OBRA						
DESCRIPCION	CANTIDAD	JORNAL /HR	COSTO HORA	RENDIMIENTO	COSTO	
	A	B	C = A x B	R	D = C x R	
Maestro mayor en ejecución de obras civiles	1.00	4.38	4.38	1.2000	5.26	
Peón	1.00	3.26	3.26	1.2000	3.91	
Instalador en general	2.00	3.95	7.90	1.2000	9.48	
Chofer. otros camiones (Estr. Oc. C1)	0.05	5.73	0.29	1.2000	0.34	
<b>SUBTOTAL N</b>						18.99
MATERIALES						
DESCRIPCION	UNIDAD	CANTIDAD	P. UNITARIO	COSTO		
		A	B	C = A x B		
Union Mecánica 500mm	u	1.00	620.00	620.00		
<b>SUBTOTAL O</b>						620.00
TRANSPORTE						
DESCRIPCION	UNIDAD	DISTANCIA	CANTIDAD	TARIFA	COSTO	
			A	B	C = A x B	
<b>SUBTOTAL P</b>						
<b>TOTAL COSTO DIRECTO (M+N+O+P)</b>					0.00	
<b>COSTO INDIRECTO</b>					640.91	
<b>OTROS INDIRECTOS:</b>					26.00	166.64
<b>COSTO TOTAL DEL RUBRO:</b>					807.55	
<b>VALOR OFERTADO:</b>					807.55	

ESTOS PRECIOS NO INCLUYEN EL IVA

NOMBRE DE PROYECTO:

ANALISIS DE PRECIOS UNITARIOS  
CONSTRUCCIÓN DE TANQUES RESERVORIOS DE 2500 m3

CODIGO RUBRO:

RUBRO:

Suministro e Instalación de Union Mecánica 600mm

DETALLE:



EQUIPOS					
DESCRIPCION	CANTIDAD	TARIFA	COSTO HORA	RENDIMIENTO	COSTO
	A	B	C = A x B	R	D = C x R
Herramientas menores	0.20	1.00	0.20	1.4000	0.28
Camión Grúa	0.05	28.00	1.40	1.4000	1.96
SUBTOTAL M					
MANO DE OBRA					2.24
DESCRIPCION	CANTIDAD	JORNAL /HR	COSTO HORA	RENDIMIENTO	COSTO
	A	B	C = A x B	R	D = C x R
Maestro mayor en ejecución de obras civiles					
Peón	1.00	4.38	4.38	1.4000	6.13
Instalador en general	1.00	3.26	3.26	1.4000	4.56
Chofer: otros camiones (Estr. Oc. C1)	2.00	3.95	7.90	1.4000	11.06
	0.05	5.73	0.29	1.4000	0.40
SUBTOTAL N					
MATERIALES					22.15
DESCRIPCION	UNIDAD	CANTIDAD	P. UNITARIO	COSTO	
		A	B	C = A x B	
Unión Mecánica 600mm	u	1.00	780.00	780.00	
SUBTOTAL O					
TRANSPORTE					780.00
DESCRIPCION	UNIDAD	DISTANCIA	CANTIDAD	TARIFA	COSTO
			A	B	C = A x B
SUBTOTAL P					
TOTAL COSTO DIRECTO (M+N+O+P)					0.00
COSTO INDIRECTO					804.39
OTROS INDIRECTOS:					209.14
COSTO TOTAL DEL RUBRO.					1,013.53
VALOR OFERTADO.					1,013.53

ESTOS PRECIOS NO INCLUYEN EL IVA

0000165



NOMBRE DE PROYECTO:

**ANÁLISIS DE PRECIOS UNITARIOS**  
**CONSTRUCCIÓN DE TANQUES RESERVORIOS DE 2500 m3**

CODIGO RUBRO:

RUBRO:  
 DETALLE:

Hormigon simple f'c=180 kg/cm², para bloques de anclajes y reposicion de acer

EQUIPOS						
DESCRIPCION	CANTIDAD	TARIFA	COSTO HORA	RENDIMIENTO	COSTO	
	A	B	C = A x B	R	D = C x R	
Herramientas menores	0.50	1.00	0.50	3.0000	1.50	
Concretera	1.00	3.50	3.50	3.0000	10.50	
<b>SUBTOTAL M</b>						12.00
MANO DE OBRA						
DESCRIPCION	CANTIDAD	JORNAL /HR	COSTO HORA	RENDIMIENTO	COSTO	
	A	B	C = A x B	R	D = C x R	
Maestro mayor en ejecución de obras civiles	0.50	4.38	2.19	3.0000	6.57	
Abañil Estruct. Ocup. D2	2.00	3.95	7.90	3.0000	23.70	
Peón	6.00	3.26	19.56	3.0000	58.68	
<b>SUBTOTAL N</b>						88.95
MATERIALES						
DESCRIPCION	UNIDAD	CANTIDAD	P. UNITARIO	COSTO		
		A	B	C = A x B		
Cemento	Saco	6.00	7.12	42.72		
Arena Inc. Transporte	m3	0.60	14.00	8.40		
Agua	m3	0.25	2.10	0.52		
Piedra # 4	m3	0.81	14.80	11.99		
<b>SUBTOTAL O</b>						63.63
TRANSPORTE						
DESCRIPCION	UNIDAD	DISTANCIA	CANTIDAD	TARIFA	COSTO	
			A	B	C = A x B	
<b>SUBTOTAL P</b>						0.00
<b>TOTAL COSTO DIRECTO (M+N+O+P)</b>					0.00	
<b>COSTO INDIRECTO</b>					164.58	
<b>OTROS INDIRECTOS</b>					26.00	42.79
<b>COSTO TOTAL DEL RUBRO</b>					207.37	
<b>VALOR OFERTADO</b>					207.37	

ESTOS PRECIOS NO INCLUYEN EL IVA



NOMBRE DE PROYECTO:

ANALISIS DE PRECIOS UNITARIOS  
CONSTRUCCIÓN DE TANQUES RESERVIORIOS DE 2500 m3

CODIGO RUBRO:

RUBRO:  
DETALLE:

Suministro e Instalación Válvula de Control de Nivel d=200mm (Inc. Flotador y accesorios)



EQUIPOS DESCRIPCION	CANTIDAD	TARIFA	COSTO HORA	RENDIMIENTO	COSTO
	A	B	C = A x B	R	D = C x R
Herramientas menores	0.20	1.00	0.20	2.0000	0.40
<b>SUBTOTAL M</b>					0.40

MANO DE OBRA DESCRIPCION	CANTIDAD	JORNAL /HR	COSTO HORA	RENDIMIENTO	COSTO
	A	B	C = A x B	R	D = C x R
Maestro mayor en ejecución de obras civiles	1.00	4.38	4.38	2.0000	8.76
Peón	2.00	3.26	6.52	2.0000	13.04
Instalador en general	1.00	3.95	3.95	2.0000	7.90
<b>SUBTOTAL N</b>					29.70

MATERIALES DESCRIPCION	UNIDAD	CANTIDAD	P. UNITARIO	COSTO
		A	B	C = A x B
Válvula Flotadora d=200mm (inc. Flotador y accesorios)	u	1.00	3,720.00	3,720.00
<b>SUBTOTAL O</b>				3,720.00

TRANSPORTE DESCRIPCION	UNIDAD	DISTANCIA	CANTIDAD	TARIFA	COSTO
			A	B	C = A x B
<b>SUBTOTAL P</b>					0.00

TOTAL COSTO DIRECTO (M+N+O+P)	0.00
COSTO INDIRECTO	3,750.10
OTROS INDIRECTOS:	26.00
COSTO TOTAL DEL RUBRO:	4,725.13
VALOR OFERTADO:	4,725.13

ESTOS PRECIOS NO INCLUYEN EL IVA

0000167



NOMBRE DE PROYECTO:

ANALISIS DE PRECIOS UNITARIOS  
CONSTRUCCIÓN DE TANQUES RESERVORIOS DE 2500 m3

CODIGO RUBRO:

RUBRO:  
DETALLE:

Acero Estructural fy=4,200 kg/cm²

UNIDAD:

EQUIPOS					
DESCRIPCION	CANTIDAD	TARIFA	COSTO HORA	RENDIMIENTO	COSTO
	A	B	C = A x B	R	D = C x R
Herramientas menores	0.73	1.00	0.73	0.0612	0.04
SUBTOTAL M					0.04
MANO DE OBRA					
DESCRIPCION	CANTIDAD	JORNAL /HR	COSTO HORA	RENDIMIENTO	COSTO
	A	B	C = A x B	R	D = C x R
Fierrero Estruct. Ocup. D2	1.00	3.95	3.95	0.0612	0.24
Peón	1.00	3.26	3.26	0.0612	0.20
Maestro mayor en ejecución de obras civiles	0.10	4.38	0.44	0.0612	0.03
SUBTOTAL N					0.47
MATERIALES					
DESCRIPCION	UNIDAD	CANTIDAD	P. UNITARIO	COSTO	
		A	B	C = A x B	
Alambre recocido #18	Kg	0.03	1.25	0.04	
Acero de Refuerzo Fy=4200 kg/cm2	kg	1.05	0.92	0.97	
SUBTOTAL O					1.01
TRANSPORTE					
DESCRIPCION	UNIDAD	DISTANCIA	CANTIDAD	TARIFA	COSTO
			A	B	C = A x B
SUBTOTAL P					0.00
TOTAL COSTO DIRECTO (M+N+O+P)					1.52
COSTO INDIRECTO					26.00
OTROS INDIRECTOS:					0.40
COSTO TOTAL DEL RUBRO:					1.92
VALOR OFERTADO					1.92

ESTOS PRECIOS NO INCLUYEN EL IVA

NOMBRE DE PROYECTO:

ANALISIS DE PRECIOS UNITARIOS  
CONSTRUCCIÓN DE TANQUES RESERVORIOS DE 2500 m3

CODIGO RUBRO:

RUBRO:

Hormigon simple para Replanteo f'c=180 kg/cm² (en concretera)

DETALLE:



EQUIPOS					
DESCRIPCION	CANTIDAD	TARIFA	COSTO HORA	RENDIMIENTO	COSTO
	A	B	C = A x B	R	D = C x R
Herramientas menores	0.50	1.00	0.50	2.0000	1.00
Concretera	1.00	3.50	3.50	2.0000	7.00
SUBTOTAL M					8.00
MANO DE OBRA					
DESCRIPCION	CANTIDAD	JORNAL /HR	COSTO HORA	RENDIMIENTO	COSTO
	A	B	C = A x B	R	D = C x R
Maestro mayor en ejecución de obras civiles	0.50	4.38	2.19	2.0000	4.38
Albañil Estruct. Ocup. D2	2.00	3.95	7.90	2.0000	15.80
Peón	6.00	3.26	19.56	2.0000	39.12
SUBTOTAL N					59.30
MATERIALES					
DESCRIPCION	UNIDAD	CANTIDAD	P. UNITARIO	COSTO	
		A	B	C = A x B	
Cemento	Saco	6.00	7.12	42.72	
Arena Inc. Transporte	m3	0.60	14.00	8.40	
Agua	m3	0.25	2.10	0.52	
Piedra # 4	m3	0.81	14.80	11.99	
SUBTOTAL O					63.63
TRANSPORTE					
DESCRIPCION	UNIDAD	DISTANCIA	CANTIDAD	TARIFA	COSTO
			A	B	C = A x B
SUBTOTAL P					0.00
TOTAL COSTO DIRECTO (M+N+O+P)					139.93
COSTO INDIRECTO					26.00
OTROS INDIRECTOS:					34.04
COSTO TOTAL DEL RUBRO:					164.97
VALOR OFERTADO:					164.97

ESTOS PRECIOS NO INCLUYEN EL IVA

NOMBRE DE PROYECTO:

ANALISIS DE PRECIOS UNITARIOS  
CONSTRUCCIÓN DE TANQUES RESERVORIOS DE 2500 m3

CODIGO RUBRO:

RUBRO:  
DETALLE:

Hormigón simple f'c=280 kg/cm², con impermeabilizante (incluye encofrado)



EQUIPOS					
DESCRIPCION	CANTIDAD	TARIFA	COSTO HORA	RENDIMIENTO	COSTO
	A	B	C = A x B	R	D = C x R
Herramientas menores	0.20	1.00	0.20	2.5000	0.50
Vibrador	1.00	2.00	2.00	2.5000	5.00
SUBTOTAL M					5.50
MAÑO DE OBRA					
DESCRIPCION	CANTIDAD	JORNAL /HR	COSTO HORA	RENDIMIENTO	COSTO
	A	B	C = A x B	R	D = C x R
Maestro mayor en ejecución de obras civiles	0.50	4.38	2.19	2.5000	5.48
Albañil Estruct. Ocup. D2	2.00	3.95	7.90	2.5000	19.75
Peón	4.00	3.26	13.04	2.5000	32.60
Carpintero Estruct. Ocup. D2	1.00	3.95	3.95	2.5000	9.88
SUBTOTAL N					67.71
MATERIALES					
DESCRIPCION	UNIDAD	CANTIDAD	P. UNITARIO	COSTO	
		A	B	C = A x B	
Tiras	u	6.00	2.00	12.00	
Clavo 2 1/2"	kg	2.00	1.65	3.30	
Tabla de encofrado	u	8.00	2.80	22.40	
Cuarton semiduro	u	3.00	2.40	7.20	
Impermeabilizante para muros	m2	2.00	6.50	13.00	
Hormigón Premezclado f'c=280 kg/cm2	m3	1.03	121.95	125.61	
SUBTOTAL O					183.51
TRANSPORTE					
DESCRIPCION	UNIDAD	DISTANCIA	CANTIDAD	TARIFA	COSTO
			A	B	C = A x B
SUBTOTAL P					0.00
TOTAL COSTO DIRECTO (M+N+O+P)					256.72
COSTO INDIRECTO					66.75
OTROS INDIRECTOS:					26.00
COSTO TOTAL DEL RUBRO:					323.47
VALOR OFERTADO:					323.47

ESTOS PRECIOS NO INCLUYEN EL IVA

NOMBRE DE PROYECTO:

**ANALISIS DE PRECIOS UNITARIOS**  
**CONSTRUCCIÓN DE TANQUES RESERVORIOS DE 2500 m3**

CODIGO RUBRO:

RUBRO:

Manejo Ambiental

DETALLE:



EQUIPOS					
DESCRIPCION	CANTIDAD	TARIFA	COSTO HORA	RENDIMIENTO	COSTO
	A	B	C = A x B	R	D = C x R
SUBTOTAL M					0.00
MANO DE OBRA					
DESCRIPCION	CANTIDAD	JORNAL /HR	COSTO HORA	RENDIMIENTO	COSTO
	A	B	C = A x B	R	D = C x R
SUBTOTAL N					0.00
MATERIALES					
DESCRIPCION	UNIDAD	CANTIDAD	P. UNITARIO	COSTO	
		A	B	C = A x B	
Manejo ambiental	Mes	1.00	4,900.00	4,900.00	
SUBTOTAL O					4,900.00
TRANSPORTE					
DESCRIPCION	UNIDAD	DISTANCIA	CANTIDAD	TARIFA	COSTO
			A	B	C = A x B
SUBTOTAL P					0.00
TOTAL COSTO DIRECTO (M+N+O+P)					4,900.00
COSTO INDIRECTO					26.00
OTROS INDIRECTOS					1,274.00
COSTO TOTAL DEL RUBRO					6,174.00
VALOR OFERTADO					6,174.00

ESTOS PRECIOS NO INCLUYEN EL IVA

NOMBRE DE PROYECTO:

**ANALISIS DE PRECIOS UNITARIOS**  
**CONSTRUCCIÓN DE TANQUES RESERVORIOS DE 2500 m3**

CODIGO RUBRO:

Manejo social incluye levantamiento de información de actas de vecindad (estado de vivienda), visitas informativas a viviendas, reunión con la comunidad, elaboración y entrega de hojas volantes, gestión social

RUBRO:

DETALLE:



EQUIPOS					
DESCRIPCION	CANTIDAD	TARIFA	COSTO HORA	RENDIMIENTO	COSTO
	A	B	C = A x B	R	D = C x R
SUBTOTAL M					0.00
MANO DE OBRA					
DESCRIPCION	CANTIDAD	JORNAL /HR	COSTO HORA	RENDIMIENTO	COSTO
	A	B	C = A x B	R	D = C x R
SUBTOTAL N					0.00
MATERIALES					
DESCRIPCION	UNIDAD	CANTIDAD	P. UNITARIO	COSTO	
		A	B	C = A x B	
Manejo social	mes	1.00	1,526.00	1,526.00	
SUBTOTAL O					1,526.00
TRANSPORTE					
DESCRIPCION	UNIDAD	DISTANCIA	CANTIDAD	TARIFA	COSTO
			A	B	C = A x B
SUBTOTAL P					0.00
TOTAL COSTO DIRECTO (M+N+O+P)					1,526.00
COSTO INDIRECTO					26.00
OTROS INDIRECTOS					396.76
COSTO TOTAL DEL RUBRO					1,922.76
VALOR OFERTADO					1,922.76

ESTOS PRECIOS NO INCLUYEN EL IVA

0000172



NOMBRE DE PROYECTO:

ANALISIS DE PRECIOS UNITARIOS  
CONSTRUCCIÓN DE TANQUES RESERVORIOS DE 2500 m3

CODIGO RUBRO:

RUBRO:  
DETALLE:

Manejo de tránsito vehicular y peatonal, incluye delimitación de áreas, letreros informativos, implementación de desvíos

EQUIPOS					
DESCRIPCION	CANTIDAD	TARIFA	COSTO HORA	RENDIMIENTO	COSTO
	A	B	C = A x B	R	D = C x R
SUBTOTAL M					0.00
MANO DE OBRA					
DESCRIPCION	CANTIDAD	JORNAL /HR	COSTO HORA	RENDIMIENTO	COSTO
	A	B	C = A x B	R	D = C x R
SUBTOTAL N					0.00
MATERIALES					
DESCRIPCION	UNIDAD	CANTIDAD	P. UNITARIO	COSTO	
		A	B	C = A x B	
Manejo de transito vehicular	Mes	1.00	3,897.84	3,897.84	
SUBTOTAL O					3,897.84
TRANSPORTE					
DESCRIPCION	UNIDAD	DISTANCIA	CANTIDAD	TARIFA	COSTO
			A	B	C = A x B
SUBTOTAL P					0.00
TOTAL COSTO DIRECTO (M+N+O+P)					3,897.84
COSTO INDIRECTO					26.00
OTROS INDIRECTOS:					1,013.44
COSTO TOTAL DEL RUBRO.					4,911.28
VALOR OFERTADO.					4,911.28

ESTOS PRECIOS NO INCLUYEN EL IVA

0000173



FORMULARIO DE  
GARANTÍA DE SERIEDAD  
DE LA OFERTA

LPN OB 012 – GADM – UGP – 2016



### 3. Formulario de Garantía de Seriedad de la Oferta (Garantía Bancaria)

**NO APLICA**

\_\_\_\_\_ [nombre del banco y dirección de la sucursal u oficina emisora]

**Beneficiario:** \_\_\_\_\_ [nombre y dirección del Contratante]

**Fecha:** \_\_\_\_\_

**No. de GARANTÍA DE SERIEDAD DE LA OFERTA:** \_\_\_\_\_  
[indicar el número de Garantía]

Se nos ha informado que \_\_\_\_\_ [nombre del Licitante] (en adelante denominado "el Licitante") les ha presentado su Oferta el \_\_\_\_\_ [indicar la fecha de presentación de la oferta] (en adelante denominada "la Oferta") para la ejecución de \_\_\_\_\_ [nombre del contrato] bajo el Llamado a Licitación número \_\_\_\_\_.

Asimismo, entendemos que, de conformidad con sus condiciones, una Garantía de Seriedad de la Oferta deberá respaldar dicha Oferta.

A solicitud del Licitante, nosotros \_\_\_\_\_ [nombre del banco] por medio de la presente Garantía nos obligamos irrevocablemente a pagar a ustedes una suma o sumas, que no exceda(n) un monto total de \_\_\_\_\_ [monto en cifras] (\_\_\_\_\_) [monto en palabras] al recibo en nuestras oficinas de su primera solicitud por escrito y acompañada de una comunicación escrita que declare que el Licitante está incumpliendo sus obligaciones contraídas bajo las condiciones de la Oferta, porque el Licitante:

- a) ha retirado su Oferta durante el período de validez establecido por el Licitante en el Formulario de Presentación de Oferta; o
- b) habiéndole notificado el Contratante de la aceptación de su Oferta dentro del período de validez de la Oferta: i) no firma o rehúsa firmar el Contrato, si corresponde, o ii) no suministra o rehúsa suministrar la Garantía de Cumplimiento, de conformidad con las IAL.

Esta garantía expirará: a) en el caso del Licitante seleccionado, cuando recibamos en nuestras oficinas las copias del Contrato firmado por el Licitante y de la Garantía de Cumplimiento emitida a ustedes por instrucciones del Licitante; o b) en el caso de no ser el Licitante seleccionado, cuando ocurra el primero de los siguientes hechos: i) haber recibido nosotros una copia de su comunicación al Licitante indicándole que el mismo no fue seleccionado; o ii) haber transcurrido veintiocho días después de la expiración de la Oferta.

Consecuentemente, cualquier solicitud de pago bajo esta garantía deberá recibirse en esta institución en o antes de la fecha límite aquí estipulada.



0000175

Esta garantía está sujeta a las "Reglas Uniformes de la CCI Relativas a las Garantías contra primera solicitud" (Uniform Rules for Demand Guarantees), publicación de la Cámara de Comercio Internacional No.758.



Firmada:

En capacidad de: Apoderado Especial

Nombre: José René Sánchez Vera

Debidamente autorizado para firmar la oferta por y en nombre de: Ripconciencia Ltda



0000176



FORMULARIO DE  
GARANTÍA DE OFERTA  
(FIANZA)

LPN OB 012 – GADM – UGP – 2016

#### 4. Formulario de Garantía de Oferta (Fianza)

FIANZA NO. \_\_\_\_\_

**NO APLICA**

POR ESTA FIANZA [indicar el nombre del Licitante] obrando en calidad de obligado principal (en adelante "el Contratista"), y [indicar el nombre, denominación legal y dirección de la afianzadora], **autorizada para conducir negocios en** [indicar el nombre del país del Contratante], y quien actúe como Garante (en adelante "el Garante") por este instrumento se obligan y firmemente se comprometen con [indicar el nombre del Contratante] como Demandante (en adelante "el Contratante") por el monto de [indicar el monto<sup>1</sup>] [indicar la suma en palabras], a cuyo pago en legal forma, en los tipos y proporciones de monedas en que deba pagarse el precio de la Garantía, nosotros, el Principal y el Garante antes mencionados por este instrumento, nos comprometemos y obligamos colectiva y solidariamente a estos términos a nuestros herederos, albaceas, administradores, sucesores y cesionarios.

CONSIDERANDO que el Principal ha presentado al Contratante una Oferta escrita con fecha del \_\_\_\_ día de \_\_\_\_\_, del 20\_\_, para la provisión de [indicar el nombre y/o la descripción de los Bienes] (en adelante "la Oferta").

POR LO TANTO, LA CONDICION DE ESTA OBLIGACION es tal que si el Contratista:

- a) retira su Oferta durante el período de validez de la oferta estipulado por el Licitante en el Formulario de Oferta; o
- b) si después de haber sido notificado de la aceptación de su Oferta por el Contratante durante el período de validez de la misma, (i) no ejecuta o rehúsa ejecutar el Formulario de Contrato, si así se le requiere; o (ii) no presenta o rehúsa presentar la Garantía de Cumplimiento de Contrato de conformidad con lo establecido en las Instrucciones a los Licitantes;

el Garante procederá inmediatamente a pagar al Contratante la máxima suma indicada anteriormente al recibo de la primera solicitud por escrito del Contratante, sin que el Contratante tenga que sustentar su solicitud, siempre y cuando el Contratante establezca en su solicitud que ésta es motivada por los acontecimiento de cualquiera de los eventos descritos anteriormente, especificando cuál(es) evento(s) ocurrió / ocurrieron.

<sup>1</sup> El monto de la fianza debe ser expresado en la moneda del País del Comprador o en una moneda internacional de libre convertibilidad

El Garante conviene que su obligación permanecerá vigente y tendrá pleno efecto inclusive hasta la fecha 28 días después de la expiración de la validez de la oferta tal como se establece en la Llamado a Licitación. Cualquier demanda con respecto a la Fianza deberá ser recibida por el Garante a más tardar dentro del plazo estipulado anteriormente.

EN FE DE LO CUAL, el Contratista y el Garante han dispuesto que se ejecuten estos documentos con sus respectivos nombres este \_\_\_\_\_ día de \_\_\_\_\_ del \_\_\_\_\_.



Contratista: \_\_\_\_\_ Garante: \_\_\_\_\_  
Sello Oficial de la Corporación (si corresponde)

\_\_\_\_\_  
(Firma)

\_\_\_\_\_  
(Firma)

\_\_\_\_\_  
(Nombre y cargo)

\_\_\_\_\_  
(Nombre y cargo)

Firmada:   
En capacidad de: Apoderado Especial  
Nombre: José René Sánchez Vera

Debidamente autorizado para firmar la oferta por y en nombre de: Ripconci Cia. Ltda.

0000179



FORMULARIO DE  
DECLARACIÓN DE  
MANTENIMIENTO DE  
LA OFERTA

LPN OB 012 – GADM – UGP – 2016

## 5. Formulario de Declaración de Mantenimiento de la Oferta

Fecha: 18 de Julio de 2016  
Licitación No.: LPN OB 007 – GADM – UGP – 2016  
Alternativa No.: N/A

A: GOBIERNO AUTÓNOMO DESCENTRALIZADO MUNICIPAL DEL CANTÓN MANTA.

Nosotros, los suscritos, declaramos que:

Entendemos que, de acuerdo con sus condiciones, las ofertas deberán estar respaldadas por una Declaración de Mantenimiento de la Oferta.

Aceptamos que automáticamente seremos declarados inelegibles para participar en cualquier licitación de contrato con el Comprador por un período de tres años contados a partir de la notificación [indicar la fecha] si violamos nuestra(s) obligación(es) bajo las condiciones de la oferta si:

- a) retiráramos nuestra Oferta durante el período de vigencia de la oferta especificado por nosotros en el Formulario de Oferta; o
- b) si después de haber sido notificados de la aceptación de nuestra Oferta durante el período de validez de la misma, (i) no ejecutamos o rehusamos ejecutar el formulario del Convenio de Contrato, si es requerido; o (ii) no suministramos o rehusamos suministrar la Garantía de Cumplimiento de conformidad con las IAL.

Entendemos que esta Declaración de Mantenimiento de la Oferta expirará si no somos los seleccionados, y cuando ocurra el primero de los siguientes hechos: (i) si recibimos una copia de su comunicación con el nombre del Licitante seleccionado; o (ii) han transcurrido veintiocho días después de la expiración de nuestra Oferta.

Firmada:

En capacidad de: Apoderado Especial

Nombre: José René Sanchez Vera

Debidamente autorizado para firmar la oferta por y en nombre de: Ripconciv Cia. Ltda.

Fecha el 18 de Julio de 2016

[Nota: En caso de Asociación en Participación o Consorcio, la Declaración de Mantenimiento de la Oferta deberá estar en el nombre de la Asociación en Participación o del Consorcio que presenta la Oferta].



8

0000181

Factura: 001-002-000033993



20161701002P02768



NOTARIO(A) PAOLA SOFIA DELGADO LOOR

NOTARIA SEGUNDA DEL CANTON QUITO

EXTRACTO



Escritura N°:	20161701002P02768						
ACTO O CONTRATO:							
PODER ESPECIAL PERSONA JURIDICA							
FECHA DE OTORGAMIENTO:	26 DE MAYO DEL 2016, (14:03)						
OTORGANTES							
OTORGADO POR							
Persona	Nombres/Razón social	Tipo intervinete	Documento de identidad	No. Identificación	Nacionalidad	Calidad	Persona que le representa
Natural	PEÑA CHAVEZ OSMANY FRANCISCO	REPRESENTAN DO A	CÉDULA	1708008493	ECUATORIA NA	PODERDANTE	RIPCONCIV CONSTRUCCIONES CIVILES CIA. LTDA.
A FAVOR DE							
Persona	Nombres/Razón social	Tipo interviniente	Documento de identidad	No. Identificación	Nacionalidad	Calidad	Persona que representa
UBICACIÓN							
Provincia		Cantón			Parroquia		
PICHINCHA		QUITO			INAQUITO		
DESCRIPCIÓN DOCUMENTO:							
OBJETO/OBSERVACIONES: PODER ESPECIAL OTORGADO POR LA COMPAÑIA COMPARECIENTE, A FAVOR DE JOSE RENE SANCHEZ VERA							
CUANTÍA DEL ACTO O CONTRATO:							
INDETERMINADA							

*Paola Sofia Delgado Loor*  
 NOTARIA SEGUNDA DEL CANTON QUITO

NOTARIO(A) PAOLA SOFIA DELGADO LOOR

NOTARIA SEGUNDA DEL CANTÓN QUITO



0000182

DOCTORA PAOLA DELGADO LOOR  
NOTARÍA SEGUNDA DEL CANTÓN QUITO



PODER ESPECIAL

QUE OTORGA:

RIPCONCIV CONSTRUCCIONES CIVILES CIA. LTDA.

PODERDANTE

A FAVOR DE:

ING. JOSE RENE SANCHEZ VERA

APODERADO



OBJETO DEL CONTRATO:

PODER ESPECIAL

DI: 2, COPIAS

ESCRITURA No.

ES

En la ciudad de San Francisco de Quito, Distrito Metropolitano, capital de la República del Ecuador, hoy día veintiséis de mayo del dos mil dieciséis, ante mí, DOCTORA PAOLA DELGADO LOOR, Notaria Segunda del cantón Quito, comparece al otorgamiento de este poder especial, la compañía RIPCONCIV CONSTRUCCIONES CIVILES CIA. LTDA. legal y debidamente representada por su Gerente General señor Ingeniero OSMANY FRANCISCO PEÑA CHAVEZ, parte a la cual en adelante se le denominara EL PODERDANTE. El compareciente es mayor de edad, de estado civil casado, de nacionalidad ecuatoriana, domiciliado en la ciudad de Quito, legalmente capaz para contratar y obligarse, a quien de conocerle doy fe, en virtud de haberme exhibido su cedula de identidad, cuya copia se adjunta a este instrumento público.

0000183



Advertido que fue el compareciente por mí la Notaria de los efectos y resultados de esta escritura, así como examinado que fue en forma aislada y separada de que comparece al otorgamiento de esta escritura sin coacción, amenazas, temor reverencial, promesa o seducción, dice que eleva a escritura pública el contenido de la siguiente minuta: "SEÑORA NOTARIA: En el registro de escrituras públicas a su cargo sírvase incorporar el presente Poder Especial, contenido en las siguientes cláusulas:

**PRIMERA: COMPARECIENTES.-** Comparece al otorgamiento de este poder especial, la compañía RIPCONCIV CONSTRUCCIONES CIVILES CIA. LTDA. legal y debidamente representada por su Gerente General señor Ingeniero OSMANY FRANCISCO PEÑA CHAVEZ, parte a la cual en adelante se le denominara EL PODERDANTE. El compareciente es mayor de edad, de estado civil casado, de nacionalidad ecuatoriana, domiciliado en la ciudad de Quito.- **SEGUNDA: PODER ESPECIAL:** El PODERDANTE, en la calidad en la que comparece otorga Poder Especial, amplio y suficiente cual en derecho se requiere, a favor del señor JOSE RENE SANCHEZ VERA, a fin de que EL APODERADO, pueda realizar los siguientes actos: a) actué e intervengan a nombre y representación de la Poderdante, en los procedimientos de selección para la contratación y ejecución de obra de todo tipo, tales como licitaciones, procesos de menor o íntima cuantía, contrataciones integrales por precio fijo o por precios unitarios, invitaciones, cotizaciones, entre otro, y que sean convocados por las entidades públicas y privadas nacionales o extranjeras, pudiendo realizar todas las gestiones, actos y trámites judiciales y extrajudiciales relacionadas con este propósito; b) Gestionar, obtener, suscribir y presentar todos los documentos, formularios, anexos, instrumentos públicos o privados, o de cualquier otra índole, que deben contener las ofertas respectivas y cualquier otra que sea requerida en el ámbito marco de los procesos antes referidos y asumir sin limitación alguna toda las obligaciones resultantes de los mismos c) Solicitar y obtener las inscripciones y autorizaciones que fueren necesarias, realizar y ejecutar todo acto que sea necesario para que la Poderdante intervenga en los procesos antes referidos en las etapas tanto la



8

0000184

DOCTORA PAOLA DELGADO LOOR  
NOTARÍA SEGUNDA DEL CANTÓN QUITO



precontractuales como en la etapa contractual y asumir sin limitación alguna todas las obligaciones resultantes de los mismos; d) presentar conjunta o separadamente las ofertas y demás documentos correspondientes a los procesos antes referidos; adquirir derechos y contraer obligaciones; obligarse y declarar en las condiciones, términos y con el alcance que sea requerido y necesario en los respectivos pliegos o documentos precontractuales. Podrá asistir a los actos de apertura de las ofertas, proponer y contestar demandas, interponer recursos, reclamaciones e impugnaciones, y en general todo lo que fuese necesario para que la Poderdante participe en los procesos referidos, ya sea en forma individual o en asociación o consorcio; e) Otorgar los documentos y declaraciones que sean requeridas, así como realizar todos los actos jurídicos, administrativos, procedimentales, o de cualquier otra índole relacionados con los procedimientos antes referidos, tanto en la etapa precontractual, así como la suscripción, ejecución y liquidación de los contratos, y para actuar, obligar y responsabilizar a la Poderdante frente a las entidades convocantes y/o contratantes, y ante terceros en general, y para adquirir los compromisos y efectuar a nombre de la compañía las declaraciones necesarias para su participación, ya sean en forma individual o consorcio; f) Suscribir todo tipo de documentos, comunicaciones, cartas, petitorios, planillas, facturas, informes, oficios, declaración, actas de reuniones de obra, cronogramas de obra de contratos y/o subcontratos de construcciones de obras civiles que hayan sido suscritos por La Poderdante; - **TERCERA: VIGENCIA:** El presente poder especial tendrá vigencia indefinida, no obstante, podrá ser revocado unilateralmente total o parcialmente por parte del Poderdante, en cualquier momento, sin que esto implique el pago de indemnizaciones a favor de los Apoderados. Usted señor Notario, agregará las demás cláusulas de estilo. -".- HASTA AQUÍ LA MINUTA, firmada por el Doctor Mauricio Fernando del Pozo Contreras, con matrícula profesional Número cinco mil seiscientos treinta y siete del Colegio de Abogados de Pichincha; y leída que le fue a la compareciente por mí la Notaria, se afirma y ratifica en todas y cada una de sus partes; y para constancia firma conmigo en





8

0000185



unidad de acto, quedando incorporada al protocolo de esta Notaría, de todo lo cual doy fe.

  
ING OSMANY FRANCISCO PEÑA CHAVEZ  
c.c. 



DOCTORA PAOLA DELGADO LOOR  
NOTARIA SEGUNDA DEL CANTON QUITO

2

0000186



Quito, 15 de febrero del 2016

Señor Ingeniero

**OSMANY FRANCISCO PEÑA CHAVEZ**

Ciudad -

De mis consideraciones:

Cumpiame llevar a su conocimiento que la Junta General y Universal de Socios de la compañía **RIPCONCIV CONSTRUCCIONES CIVILES COMPAÑÍA LIMITADA**, en sesión celebrada el día de hoy 15 de febrero del 2016, lo eligió a usted como **Gerente General**, para un período estatutario de dos (2) años contados a partir de la inscripción de este nombramiento en el Registro Mercantil, sin perjuicio de lo cual usted deberá ejercer tales funciones hasta que sea legalmente reemplazado. Sus principales atribuciones constan detalladas en los artículos de los Estatutos Sociales. Usted ejercerá la representación legal, judicial y extrajudicial de la compañía.

La compañía **RIPCONCIV CONSTRUCCIONES CIVILES COMPAÑÍA LIMITADA**, se constituyó mediante escritura pública celebrada en Quito el 26 de Julio de 1996, ante el Doctor Edgar Patricio Terán, Notario Quinto del Cantón Quito, que fuera aprobada por el Señor Superintendente de Compañías, e inscrita el 17 de marzo de 1997 en el Registro Mercantil del Cantón Quito.

Atentamente,

**Dr. Fernando del Pozo**

**Secretario ad-hoc de la Junta General**

En Quito, hoy 15 de febrero del 2016, acepto el cargo de **GERENTE GENERAL**, de la compañía **RIPCONCIV CONSTRUCCIONES CIVILES COMPAÑÍA LIMITADA**, para el cual he sido elegido. Mi nacionalidad es ecuatoriana con cédula de ciudadanía número 170800849-3, y con domicilio ubicado en la Avenida Eloy Alfaro y Portugal en la ciudad de Quito.

**ING. OSMANY FRANCISCO PEÑA CHAVEZ**

**C.I 170800849-3**



0000187

**REGISTRO  
MERCANTIL  
QUITO**



TRÁMITE NÚMERO: 14215



REGISTRO MERCANTIL DEL CANTÓN QUITO  
RAZÓN DE INSCRIPCIÓN

## RAZÓN DE INSCRIPCIÓN DEL NOMBRAMIENTO.

NÚMERO DE REPERTORIO:	9674
FECHA DE INSCRIPCIÓN:	11/03/2016
NÚMERO DE INSCRIPCIÓN:	3312
REGISTROS:	LIBRO DE NOMBRAMIENTOS



## 1. DATOS DEL NOMBRAMIENTO:

NOMBRE DE LA COMPAÑÍA:	RIPCONCIV CONSTRUCCIONES CIVILES COMPAÑIA LIMITADA
NOMBRES DEL ADMINISTRADOR	PEÑA CHAVEZ OSMANY FRANCISCO
IDENTIFICACIÓN	1708008493
CARGO:	GERENTE GENERAL
PERIODO(Años):	2

## 2. DATOS ADICIONALES:

CONST. RM. 628 DEL:17/03/1997 NOT. 5 DEL:26/07/1996.- JGTM

CUALQUIER ENMENDADURA, ALTERACIÓN O MODIFICACIÓN AL TEXTO DE LA PRESENTE RAZÓN, LA INVALIDA. LOS CAMPOS QUE SE ENCUENTRAN EN BLANCO NO SON NECESARIOS PARA LA VALIDEZ DEL PROCESO DE INSCRIPCIÓN, SEGÚN LA NORMATIVA VIGENTE

FECHA DE EMISIÓN: QUITO, A 11 DÍA(S) DEL MES DE MARZO DE 2016

DRA. JOHANNA ELIZABETH CONTRERAS LOPEZ (DELEGADA - RESOLUCIÓN 003-RMQ-2015)  
REGISTRADOR MERCANTIL DEL CANTÓN QUITO

DIRECCIÓN DEL REGISTRO: AV. 6 DE DICIEMBRE N56-78 Y GASPAR DE VILLAROEL

## NOTARÍA SEGUNDA DEL CANTÓN QUITO

De conformidad con lo dispuesto en el Art. 18 de la Ley Notarial, doy fe y CERTIFICO que el presente documento es fiel COPIA DEL ORIGINAL, y que obra de... 2... feja(s) util(es), que me fue presentado para este efecto y que acto seguido devolvi al interesado.

Quito, a .....26. MAY. 2016.....

Página 1 de 1

Dra. Paola Delgado Loor  
NOTARÍA SEGUNDA DEL CANTÓN QUITO

0000188



# REGISTRO UNICO DE CONTRIBUYENTES SOCIEDADES

NUMERO RUC: 1791344154001  
 RAZON SOCIAL: RIPCONCIV CONSTRUCCIONES CIVILES CIA. LTDA  
 NOMBRE COMERCIAL: RIPCONCIV CIA. LTDA  
 CLASE CONTRIBUYENTE: ESPECIAL  
 REPRESENTANTE LEGAL: PEÑA CHAVEZ GORMANY FRANCISCO  
 CONTADOR: MALDONADO MORALES WILSON BOLIVAR

FEC INICIO ACTIVIDADES: 1/03/1997      FEC. CONSTITUCION:  
 FEC INSCRIPCION: 06/04/1997      FECHA DE ACTUALIZACION



### ACTIVIDAD ECONOMICA PRINCIPAL:

ACTIVIDADES DE CONSTRUCCION DE OBRAS CIVILES E INMOBILIARIAS

### DOMICILIO TRIBUTARIO:

Edificio PICHINCHA Cantón QUITO Parroquia BENI CAZAR Barrio EL PATATECAY AV. EL PATATECAY  
 y Intersección Av. PORTUGAL Edificio MILLENIUM PLAZA Piso 5 Urbana Dr. RIVERA y Av. EL PATATECAY  
 Zona PICHINCHA Teléfono Fono 00332200 Fax 00332201 Web WWW.PICHINCHA.COM.EC  
 www.gub.ec/comercio

### DOMICILIO ESPECIAL:

### OBLIGACIONES TRIBUTARIAS

- TALENTA SOCIETAS, PARTIDERS, SOCIOS MIEMBROS DEL DERECHO Y ADMINISTRACION
- ANEXO DE DIVIDENDOS, UTILIDADES O BENEFICIOS
- ANEXO DE DECLARACION DE DEPENDENCIA
- ANEXO TRANSACCIONAL SIMPLIFICADO
- DECLARACION DE IMPUESTO A LA RENTA SOCIEDADES
- DECLARACION DE RETENCIONES EN LA FUENTE
- DECLARACION MENSUAL DE IVA

### NOTARIA SEGUNDA DEL CANTÓN QUITO

De conformidad con lo dispuesto en el Art. 18 de la Ley Notarial doy fe y CERTIFICO que el presente documento es fiel COPIA DEL ORIGINAL, y que obra de... (hoja(s) útiles), que me fue presentado para este efecto y que acto seguido doy fe al interesado.  
 Quito, a 26 MAY 2016

### # DE ESTABLECIMIENTOS REGISTRADOS

JURISDICCION ZONA PICHINCHA

Dr. Diego Chamorro Pepinosa  
 Notario Segundo del Cantón Quito

FIRMA DEL CONTRIBUYENTE

FIRMA DEL REPRESENTANTE LEGAL

Este documento es una copia de un documento original y es válido en todo el territorio nacional. El original es el que se encuentra en el archivo del contribuyente. Este documento es válido en todo el territorio nacional. El original es el que se encuentra en el archivo del contribuyente.

Usuario: 1791344154001      Lugar de emisión: QUITO AV. PATATECAY # 4      Fecha y hora: 26/05/2016 10:00:00

8

0000189

República del Ecuador

CERTIFICADO ELECTRÓNICO DE DATOS DE IDENTIDAD CIUDADANA



Cédula: 1708008493  
 Apellidos y nombres: PEÑA CHAVEZ OSMANY FRANCISCO  
 Condición de cedulado: CIUDADANO  
 Lugar de nacimiento: PICHINCHA/QUITO/BENALCAZAR  
 Fecha de nacimiento: 27/04/1970  
 Fecha de expedición: 08/07/2015  
 Nacionalidad: ECUATORIANA  
 Sexo: MASCULINO  
 Instrucción: SUPERIOR  
 Profesión: INGENIERO  
 Estado civil: CASADO  
 Cónyuge: OROZCO CISNEROS NORA IVONNE  
 Fecha de matrimonio: 19/09/1995  
 Apellidos y nombres de la madre: CHAVEZ TANIA ELIZABETH  
 Apellidos y nombres del padre: PEÑA MANUEL IGNACIO



Información de generación del certificado electrónico.

Generador por: 1708664915  
 Número Único de Verificación (NUV): 861478  
 Uso exclusivo para: PICHINCHA-QUITO-NT 2  
 PICHINCHA/QUITO

El presente certificado tendrá vigencia sólo a la fecha de su emisión.

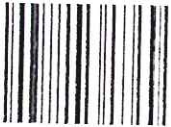

861478

Fecha Emisión: 26/05/2016 13:59:50  
 Válido Hasta: 26/05/2016 13:59:50

Codificación QR



Validez desconocida

Declaración de validez desconocida  
 OSNALCO  
 Calle 1018  
 QUITO



0000190



SUBSCRIBIDA  
INGENIERO  
E 433314222  
PEÑA CHAVEZ OSMANY FRANCISCO  
QUITO  
2015-07-08  
2025-07-08

E 433314222



REPÚBLICA DEL ECUADOR

1708 008493

PEÑA CHAVEZ  
OSMANY FRANCISCO

PICHINCHA  
QUITO  
BENALCAZAR

1970-01-17  
ECUATORIANA

M CASADO  
NORA MONNE  
DROZCO CISNEROS

*[Handwritten signature]*

*[Handwritten signature]*

*[Handwritten signature]*



REPUBLICA DEL ECUADOR  
CONSEJO NACIONAL ELECTORAL CNE

CERTIFICADO DE VOTACION  
ELECCIONES REGIONALES 2014-2014

034

034 - 0242

1708008493

NÚMERO DE CERTIFICADO CEDULA  
PEÑA CHAVEZ OSMANY FRANCISCO

PICHINCHA  
PROVINCIA  
QUITO  
CANTÓN

CIRCUNSCRIPCIÓN  
INACUITO  
PARROQUIA  
ZONA

*[Handwritten signature]*  
PRESIDENTE DE LA JURIA

NOTARÍA SEGUNDA DEL CANTÓN QUITO

De conformidad con lo dispuesto en el Art. 13 de la Ley Notarial, doy fe y CERTIFICO que el presente documento es fiel COPIA DEL ORIGINAL, y que obra de..... foja(s) útil(es), que me fue presentado para este efecto y que acto seguido se devolvió al interesado.  
Quito a ..... 26 MAY 2016 .....

*[Handwritten signature]*  
Dra. Paola Delgado Loor  
NOTARÍA SEGUNDA DEL CANTÓN QUITO

*[Handwritten mark]*

0000191



Se otorgó ante mí y en fe de ello confiero esta **SEGUNDA** copia certificada de la escritura **PODER ESPECIAL**, que otorga **RIPCONCIV CONSTRUCCIONES CIVILES CIA. LTDA.**, a favor de **ING. JOSE RENE SANCHEZ VERA**, debidamente firmada y sellada en Quito, a veinte y seis de mayo del año dos mil diez y seis.

**DOCTORA PAOLA DELGADO LOOR**  
**NOTARIA SEGUNDA DEL CANTON QUITO**



*[Handwritten signature]*  
Dra. Paola Delgado Loor  
NOTARIA SEGUNDA DEL CANTON QUITO



De conformidad con la facultad que me concede el Numeral 5to del Art. 18 de la Ley Notarial vigente. DOY FE Que el presente documento que consta de 10 fojas utiles es fiel copia de su original que me fue presentado y devuelto al interesado en Guayaquil, el día 12 JUL 2016.  
*[Handwritten signature]*  
Ab. Kelly Sempertegui Zambrano  
**NOTARIA TITULAR**  
**CANTON GUAYAQUIL 53**

8

0000192



# PROPUESTA TÉCNICA

LPN OB 012 – GADM – UGP – 2016



FORMULARIOS  
PARA EL PERSONAL

LPN OB 012 – GADM – UGP – 2016

## Formularios para el Personal

### Formulario PER -1-Personal Propuesto

Los Licitantes deberán suministrar los nombres de miembros del personal debidamente calificados para cumplir los requisitos que se señalan en la Sección III (Criterios de Evaluación y Calificación). La información sobre su experiencia anterior deberá ser suministrada para cada candidato y en conformidad con este Formulario para cada candidato.



1.	<b>Cargo:</b> SUPERINTENDENTE DE OBRA
	<b>Nombre:</b> Paúl Sigifredo Velásquez Ochoa
2.	<b>Cargo:</b> RESIDENTE DE OBRA
	<b>Nombre:</b> Fernando Enrique Zanabria Villamar
3.	<b>Cargo:</b> TÉCNICO
	<b>Nombre:</b> Dídimo Alcides Vera Escalante
4.	<b>Cargo:</b> TÉCNICO
	<b>Nombre:</b> Alexis Vladimir Cedeño Vera
5.	<b>Cargo:</b> PROFESIONAL AMBIENTAL
	<b>Nombre:</b> Pablo Cesar Andrade Abad

0000195

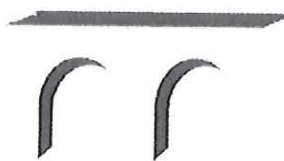

RIPCONCIV  
CONSTRUCTORA



FORMULARIO PER-2-  
CURRÍCULUM VITAE DEL  
PERSONAL PROPUESTO

LPN OB 012 – GADM – UGP – 2016

0000196

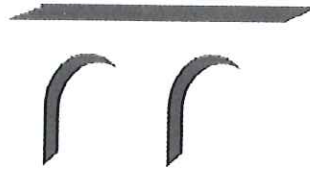

RIPCONCIV  
CONSTRUCTORA



SUPERINTENDENTE  
DE OBRA

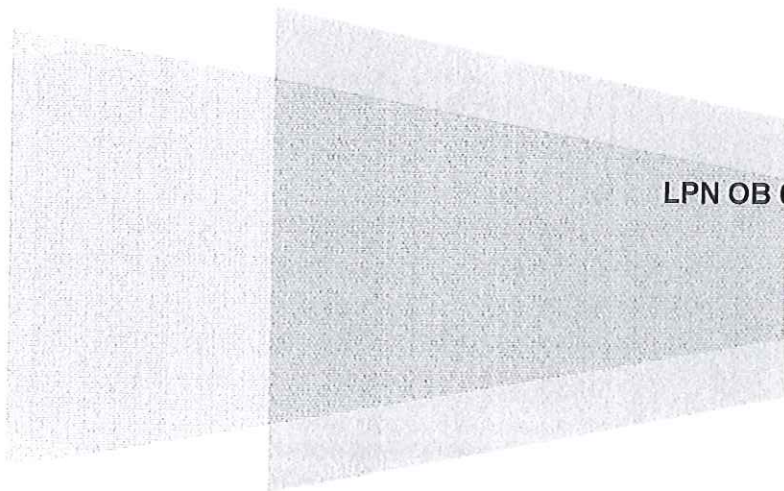

LPN OB 007 – GADM – UGP – 2016

COMPROMISO DE PARTICIPACION DEL PERSONAL TECNICO

2.1 COMPROMISO DEL PROFESIONAL ASIGNADO AL PROYECTO

Yo, Paúl Sigifredo Velásquez Ochoa, me comprometo con RIPCONCIV CONSTRUCCIONES CIVILES CIA. LTDA., a prestar mis servicios en calidad de INGENIERO CIVIL ESPECIALISTA EN ESTRUCTURAS, para SUPERINTENDENTE DE OBRA durante la realización del proyecto, en caso de adjudicación, adjuntando al presente compromiso mi hoja de vida correspondiente

Manta, 18 de Julio de 2016

  
Ing. Paúl Sigifredo Velásquez Ochoa  
C.C.: 1308206026





## Formulario PER-2-Currículum Vitae del Personal Propuesto

El Licitante deberá proveer toda la información solicitada abajo. Los campos marcados con asterisco (\*) deben ser usados para la evaluación.

<b>Cargo*:</b> SUPERINTENDENTE DE OBRA	
<b>Información personal</b>	<b>Nombre*:</b> Paúl Sigifredo Velásquez Ochoa <b>Fecha de nacimiento:</b> 28 de Junio de 1975
	<b>Calificaciones profesionales:</b> Ingeniero civil Especialidad Estructuras Diplomado en diseño y Seguridad Estructural Magister en Administración de Empresas Mención Dirección Financiera
<b>Empleo actual</b>	<b>Nombre del Empleador:</b> Ripconci Cía. Ltda.
	<b>Dirección del Empleador:</b> Av. Eloy Alfaro y Portugal N35-09 Edif. Milenium Plaza
	<b>Teléfono:</b> 023332050 / 023332147
	<b>Fax:</b> 023332050
	<b>Cargo actual:</b> Gerente Técnico
	<b>Persona de contacto (gerente / oficial de personal):</b> Rafael Peñafiel
	<b>Dirección electrónica:</b> <a href="mailto:rpenafiel@ripconci.com">rpenafiel@ripconci.com</a>
	<b>Años con el empleador actual:</b> 10

Resuma la experiencia profesional en orden cronológico inverso. Indique experiencia particular, técnica y gerencial pertinente para este Contrato.

Desde*	Hasta*	Compañía / Proyecto / Contrato/ Cargo / Experiencia técnica y gerencial relevante*
01/2014	08/2014	Jorge Triana & Compañía Ltda. / Suministro, transporte e instalación de un tanque en Vidrio Fusionado al Acero Permastore Modelo 8715, para aplicación en agua tratada con capacidad de 2288 m3 y cubierta en domo geodésico de aluminio localizado en la planta de tratamiento de agua potable del municipio de San Gil, Santander – Colombia / Ingeniero Superintendente / Experiencia técnica y Gerencial Relevante
05/2012	06/2013	Ripconci Cía, Ltda. / CONSTRUCCIÓN DE RESERVORIOS, BOMBEO, LÍNEA DE CONDUCCIÓN Y LÍNEA DE IMPULSIÓN PARA EL ABASTECIMIENTO DE AGUA POTABLE EN SECTOR F (SUR) SERGIO TORAL COTAS 30-40, 40-60, 60-85 NORTE, EP3-3, AC-371/ Gerente técnico – Director de Obra / Experiencia técnica y Gerencial Relevante
03/2011	06/2013	Ripconci Cía, Ltda. / INSTALACIÓN DE LÍNEA DE CONDUCCIÓN DE 1200MM DESDE EL ACUEDUCTO DE 2000MM HASTA MI LOTE AL NOROESTE DE LA CIUDAD DE GUAYAQUIL PROLONGACIÓN DE LA AVENIDA ROSAVIN/ Gerente técnico – Director de Obra / Experiencia técnica y Gerencial Relevante
01/2009	05/2010	Consorcio redes 2010/ Suministro, transporte y construcción de tanque Permastore Modelo 2615 de 1053 m3 en el Municipio de la Unión, valle del Cauca / Ingeniero Superintendente / Experiencia técnica y Gerencial Relevante
01/2009	05/2010	Jaime Puerta Atehortua / Suministro, transporte y construcción de tanque Permastore Modelo 6215 de 1053 m3 en el Municipio de la Unión, valle del Cauca / Ingeniero Superintendente / Experiencia técnica y Gerencial Relevante

e conformidad con la facultad que me concede el numeral 5to del Art. 18 de la Ley Notarial vigente. DOY FE: que el presente documento, es fiel copia de su original que me fue presentado y devuelto al interesado uyaquil.-----4-5-2016-----2016-----

Ab. Kelly Sempertegui Zambrano  
NOTARIA PÚBLICA  
CANTÓN GUAYABAL 53



**LA REPÚBLICA DEL ECUADOR**  
EN SU NOMBRE Y POR AUTORIDAD DE LA LEY  
**LA UNIVERSIDAD TÉCNICA DE MANABÍ**

COLEGIO DE INGENIEROS CIVILES  
DE MANABÍ  
REGISTRO Nº 01-13-1271  
corrido por 1.5 de Abril de 2001  
Kelly Sempertegui Zambrano  
NOTARIA

**Y**  
**LA FACULTAD DE CIENCIAS MATEMÁTICAS, FÍSICAS Y QUÍMICAS**

**Paul Sigifredo Velásquez Ochoa**  
**Ingeniero Civil**

Por cuanto el señor  
ha cumplido con los requisitos previstos por las leyes, se le expide en debida forma, el título de:

En tal virtud, todas las Autoridades le tendrán y reconocerán como tal, guardándole y haciendo se le guarden los honores y privilegios que corresponden sin ponerle obstáculos en el ejercicio de su profesión.

Dado y firmado por el señor Decano y Profesores-Miembros del Consejo Directivo de la Facultad y el Secretario Asesor Jurídico de la misma, refrendado, autorizado y sellado por el señor Rector y Secretario General de la Universidad Técnica de Manabí en **PORTOVIJEJO** a los 2 días del mes de **JUNIO** del 2000

SECRETARIO ASesor JURIDICO  
Dr. Kelly Sempertegui Zambrano P.  
PROFESOR  
Ing. Paul Velásquez Ochoa  
RECTOR  
Ing. José Pablo López Sotomayor

DECANO  
Ing. Herman Escobar G.  
PROFESOR  
Ing. Enrique Manríquez  
SECRETARIO GENERAL  
Ing. Fernando Guzmán P.

SECRETARIO ASesor JURIDICO  
Dr. Kelly Sempertegui Zambrano P.  
PROFESOR  
Ing. Enrique Manríquez  
SECRETARIO GENERAL  
Ing. Fernando Guzmán P.



0000198

NOTARIA PÚBLICA QUINTA PORTOVIJEJO



0000199



# UNIVERSIDAD TECNICA DE MANABI

La-Facultad de: CIENCIAS MATEMATICAS, FISICAS Y QUIMICAS

### Considerando:

Que el Sr. PAUL SIGIFREDO VELASQUEZ OCHOA  
ha cursado los SEIS (6) años de estudios vigentes en esta Facultad aprobado según  
el Reglamento, obteniendo un promedio de: 8.08/10 (OCHO, cero ocho)



### Resuelve:

Conferir al mencionado estudiante el presente

## CERTIFICADO DE EGRESADO

de la Escuela de INGENIERIA CIVIL "ESTRUCTURAS"

Promoción: 1998 - 1999

Portoviejo, a Mayo 11 del 2000

El Secretario, Facultad  
UNIVERSIDAD TECNICA DE MANABI  
*[Firma]*  
Ab. Wilson Mendoza Mendoza  
Calle Independencia, Tercer y Quinto



De conformidad con la facultad que me concede el -  
Numeral 5to del Art. 18 de la Ley Notarial vigente, DOY FE:  
Que el presente documento, es fiel copia de su original  
que me fue presentado y devuelto al interesado  
Guayaquil, 15 de Mayo 2016

Ab. Kelly Sempertegui Zambrano  
NOTARIA TITULAR  
CANTÓN GUAYAQUIL 53

Especie valorada  
Pasadución del HCU  
Valor: 15 0/0 S.M.V.

00288



# UNIVERSIDAD DEL MAR

Paul Sigifredo Velásquez Ochoa

Por cuanto D.

ha cumplido los Requisitos Reglamentarios prescritos por la Universidad del Mar para obtener el Grado de

*Magister en Administración de Empresas Mención Dirección Financiera*

*Aprobado con Distinción Máxima*

y ha sido

se le otorga este Diploma en Viña del Mar, a

28 de Noviembre

de

dos mil siete

005224

De conformidad con la facultad que me confiere el Numeral 5to del Art. 18 de la Ley Notarial Orgánica N° 10.903 de 2007, FE. Que el presente documento, es el copiado original que me fue presentado y devuelto al interesado en Guayaquil, el día 13 de Julio de 2012.

Ab. Kelly Semperegui Zambrano  
NOTARIA TITULAR  
CANTON GUAYAQUIL

*[Signature]*

Rector

Director de Escuela

Interesado



Rectorado de la Universidad Laica "Elloy Allaró" de Manabí

Revalidado en el folio # 0850 A.I.III del libro respectivo

Manabí 22 de Febrero de 2012.



*[Signature]*  
Lcdo. Carlos Soto Arceza Cedeno  
SECRETARIO GENERAL

0000200

*[Signature]*



Formación  
Internacional de  
Altos Estudios **FIDAE**

UNIVERSIDAD NACIONAL AUTÓNOMA DE MÉXICO

OTORGA EL PRESENTE  
DIPLOMA

A: *Paúl Sigifredo Velásquez Ochoa*

POR SU PARTICIPACIÓN EN EL DIPLOMADO EN DISEÑO Y SEGURIDAD ESTRUCTURAL IMPARTIDO EN UNA MODALIDAD COMPARTIDA ECUADOR / MÉXICO EN EL PERIODO SEPTIEMBRE - NOVIEMBRE DE 2010, CON UNA DURACIÓN DE ISO HORAS

"POR MI RAZA HABLARÁ EL ESPÍRITU"  
CIUDAD UNIVERSITARIA, D.F., A 15 DE NOVIEMBRE DE 2010

De conformidad con la facultad que me concede el Numeral 5to del Art. 18 de la Ley Notarial vigente, DOY FE: Que el presente documento, es fiel copia de su original que me fue presentado y devuelto al interesado Guayaquil, ... *B. Kelly Sempertegui Zambrano*

Ab. Kelly Sempertegui Zambrano  
NOTARIA TITULAR  
CANTÓN/GUAYAQUIL 53



0000201

Quito, 19 de Enero de 2016

## CERTIFICADO

A pedido expreso del Interesado, certificamos que el Ingeniero Paúl Sigifredo Velásquez Ochoa con cedula de identidad N° 130820602-6 colaboró en el Diseño y análisis estructural del Proyecto EDIFICIO ICON con un costo de \$ 1'962.305,70.

Demostrando capacidad, responsabilidad y ética profesional en el tiempo que desempeño sus labores, particular que place dejar constancia.

En cuanto al Ingeniero antes mencionado puede hacer uso de este Certificado con  
bien tuviere conveniente.

Atentamente,



Ing. Ramiro Coronel Najas  
GERENTE INMOBILIARIO  
MULTIPROPIEDADES INMOBILIARIA



De conformidad con la facultad que me concede el  
Numeral 5to del Art. 18 de la Ley Notarial vigente, DOY FE:  
Que el presente documento, es fiel copia de su original  
que me fue presentado y devuelto al interesado  
Guayaquil, ..... 15 JAN 2016 .....

Ab. Kelly Sempértegui Zambrano  
NOTARIA TITULAR  
CANTÓN GUAYAQUIL 53

0000203

Quito, 19 de Enero de 2016

## CERTIFICADO

A pedido expreso del Interesado, certificamos que el Ingeniero Paúl Sigifredo Velásquez Ochoa con cedula de identidad N° 130820602-6 colaboró en el Diseño y análisis estructural del Proyecto EDIFICIO DE OFICINAS TITANIUM PLAZA con un costo total de \$ 21'573.469,44.

Demostrando capacidad, responsabilidad y ética profesional en el tiempo que desempeño sus labores, particular que place dejar constancia.

En cuanto al Ingeniero antes mencionado puede hacer uso de este Certificado como bien tuviere conveniente.

Atentamente,



Ing. Ramiro Coronel Najas  
GERENTE INMOBILIARIO  
MULTIPROPIEDADES INMOBILIARIA



De conformidad con la facultad que me concede el  
Numeral 5to del Art. 18 de la Ley Notarial vigente, DOY FE:  
Que el presente documento es fiel copia de su original  
que me fue presentado y devuelto al interesado  
Guayaquil, ..... 15 de Enero 2016

Ab. Kelly Sempertegui Zambrano  
NOTARIA TITULAR 53  
CANTON GUAYAQUIL

0000204

Organización  
**JAIME  
PUERTA  
ATEHORTUA**

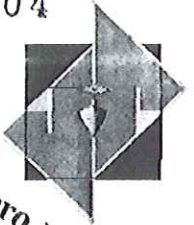

## CERTIFICACION

**PROYECTO:** OFERTA MERCANTIL N° 01-09

**OBJETO:** SUMINISTRO, TRANSPORTE Y CONSTRUCCION DE TANQUE PERMASTORE MODELO 6215 DE 1.053 M3 EN EL MUNICIPIO DE ELA UNION, VALLE DEL CAUCA

**CONTRATANTE:** JAIME PUERTA ATEHORTUA

**CONTRATISTA:** JORGE TRIANA & COMPAÑÍA LTDA.

**DIRECTOR DE:** JORGE TRIANA SOTO  
**OBRA TANQUE:** CC. 19. 270.850 DE BOGOTA

**INGENIERO** PAUL VELASQUEZ OCHOA  
**SUPERINTENDENTE:** CI. 130820602-6



### ALCANCE:

- SUMINISTRO, TRANSPORTE Y CONSTRUCCION DE UN TANQUE EN VIDRIO FUSIONADO AL ACERO, MARCA PERMASTORE, MODELO 6215 DE 18.78 M DE DIAMETRO X 4.27 M DE ALTURA DE PARED NOMINAL, DANDO UN VOLUMEN NOMINAL DE 1.150 M3 (MENOS 125 MM EN EL REBOSE). EL SISTEMA DE TECHO ESTA DISEÑADO PARA VELOCIDAD DE VIENTOS DE 100 MPH (161 KM/H) Y BORDE LIBRE DE 350 MM, EN CONSECUENCIA EL VOLUMEN UTIL ES DE 1.053 MM.
- SUMINISTRO Y MONTAJE DE ESTRUCTURA DE ACCESO AL TANQUE EN ACERO GALVANIZADO CON 800 MM DE DIAMETRO EN LA PARTE BAJA.
- SUMINISTRO Y MONTAJE DE ESCALERA VERTICAL DE ACCESO EN ACERO GALVANIZADO CON ESTRUCTURA DE SEGURIDAD Y PLATAFORMA SUPERIOR DE 1M X 1M.
- SUMINISTRO Y MONTAJE DE UN KIT DE CUBIERTA PLANA TIPO FTD CONSISTENTE EN PERFILES Y ACABADOS DE ALUMINIO, PANELES DE TECHO CON VIGAS PREFABRICADAS Y COLUMNAS DE ACERO GALVANIZADO CON DOS PARTES DE CUBRIMIENTO EPOXICO, INCLUYENDO LOS ACCESORIOS NECESARIOS Y SELLANTE.

Calle 10 4-40 Oficina 510  
Edificio Bolsa de Occidente  
BX: 881 07 73 – 881 11 70 Fax: 889 32 22  
Email: [jpingenieria@gmail.com.co](mailto:jpingenieria@gmail.com.co)  
Cali – Colombia  
Calle 7 32-16 Oficina 1602



0000205

Organización  
**JAIMÉ  
PUERTA  
ATEHORTUA**

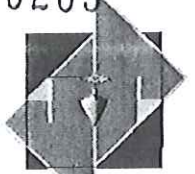

- SUMINISTRO Y MONTAJE DE UNA ENTRADA DE HOMBRE (MANHOLD) DE 800 MM DE DIAMETRO PROTEGIDA CON EPOXI.
- PUESTA EN MARCHA Y PRUEBAS DEL TANQUE BAJO LA SUPERVISION EN TASAS Y TIEMPOS ESPECIFICOS DE UN LIDER DE EQUIPO EXPERIMENTADO Y UN EQUIPO DE OPERADORES CALIFICADOS.

FECHA DE INICIO: ENERO 22 DE 2009  
 FECHA DE TERMINACION: MAYO 20 DE 2010  
 VALOR TOTAL DEL CONTRATO: \$ 338.000.000,00  
 VALOR EJECUTADO \$ 338.000.000,00  
 PORCENTAJE DE PARTICIPACION: 100%



**CUMPLIMIENTO DEL CONTRATO:**

LOS TRABAJOS EJECUTADOS HAN SIDO REALIZADOS A SATISFACCION EN CUANTO A LA CALIDAD DE LOS MISMOS Y AL CUMPLIMIENTO DE LO ESTABLECIDO.

SE EXPIDE POR SOLICITUD DEL INTERESADO, EN LA CIUDAD DE CALI, A LOS NUEVE (09) DIAS DEL MES DE AGOSTO DEL AÑO 2010.

CORDIALMENTE

  
 JAIME PUERTA ATEHORTUA  
 Representante Legal  
 CC. 6.459.147 de Sevilla (V)

De conformidad con la facultad que me concede el Numeral 5to del Art. 18 de la Ley Notarial vigente DOY FE Que el presente documento que consta de 05 fojas utiles es fiel copia de su original que me fue presentado y devuelto al interesado Guayaquil, 15 de Agosto de 2010

Ab. Kelly Sempértegui Zambrano  
 NOTARIA TITULAR  
 CANTÓN GUAYAQUIL 53

Calle 10 4-40 Oficina 510  
 Edificio Bolsa de Occidente  
 Tel: 881 07 73 – 881 11 70 Fax: 889 32 22  
 Email: jpingeneria@gmail.com.co  
 Cali – Colombia  
 Calle 7 32-16 Oficina 1602  
 Tel. 350.01.24

**CERTIFICACION**

**PROYECTO:** OFERTA MERCANTIL No.01-09  
**OBJETO:** SUMINISTRO, TRANSPORTE Y CONSTRUCCIÓN DE TANQUE  
PERMASTORE MODELO 2615 DE 1053 M3 EN EL MUNICIPIO DE  
LA UNIÓN, VALLE DEL CAUDA  
**CONTRATANTE:** JAIME PUERTA ATEHORTUA  
**CONTRATISTA:** JORGE TRIANA & COMPAÑÍA LTDA.  
**DIRECTOR DE** JORGE TRIANA SOTO  
**OBRA:** CC.19.270.850 DE BOGOTA  
**INGENIERO** PAUL VELASQUEZ OCHOA  
**SUPERINTENDENTE:** CC. 130820602-6



**ALCANCE:**

- SUMINISTRO TRANSPORTE Y CONSTRUCCIÓN DE UN TANQUE EN VIDRIO FUSIONADO AL ACERO, MARCA PERMASTORE, MODELO 6215 DE 18.78 M DE DIÁMETRO X 4.27 M DE ALTURA DE PARED NOMINAL, DANDO UN VOLUMEN NOMINAL DE 1150M3 (MENOS 125MM EN EL REBOSE) EL SISTEMA DE TECHO ESTÁ DISEÑADO PARA VELOCIDAD DE VIENTOS DE 100MPH (161KM/H) Y BORDE LIBRE DE 350MM EN CONSECUENCIA EL VOLUMEN ÚTIL ES DE 1053m<sup>3</sup>
- SUMINISTRO Y MONTAJE DE ESTRUCTURA DE ACCESO AL TANQUE EN ACERO GALVANIZADO CON 800MM DE DIÁMETRO. EN LA PARTE BAJA.
- SUMINISTRO Y MONTAJE DE ESCALERA VERTICAL DE ACCESO EN ACERO GALVANIZADO CON ESTRUCTURA DE SEGURIDAD Y PLATAFORMA SUPERIOR DE 1MX1M.
- SUMINISTRO Y MONTAJE DE UN KIT DE CUBIERTA PLANA TIPO FTD CONSISTENTE EN PERFILES Y ACABADOS DE ALUMINIO, PANELES DE TECHO CON VIGAS PREFABRICADAS Y COLUMNAS DE ACERO GALVANIZADO CON DOS PARTES DE CUBRIMIENTO EPÓXICO, INCLUYENDO LOS ACCESORIOS NECESARIOS Y SELLANTES.
- SUMINISTRO Y MONTAJE DE UNA ENTRADA DE HOMBRE (MANHOLD) DE 800MM DE DIÁMETRO PROTEGIDA CON EPOXI.



0000207

- PUESTA EN MARCHA Y PRUEBAS DEL TANQUE BAJO LA SUPERVISION EN TASAS Y TIEMPOS ESPECÍFICOS DE UN LÍDER DE EQUIPO EXPERIMENTADO Y UN EQUIPO DE OPERADORES CALIFICADOS



FECHA DE INICIO: ENERO 22 DE 2009  
 FECHA DE TERMINACION: MAYO 20 DEL 2010  
 VALOR TOTAL DEL CONTRATO: \$338'000.000,00  
 PORCENTAJE DE PARTICIPACION: 100%



**CUMPLIMIENTO DEL CONTRATO:**

LOS TRABAJOS EJECUTADOS HAN SIDO REALIZADOS A SATISFACCION EN CUANTO A LA CALIDAD DE LOS MISMOS Y AL CUMPLIMIENTO DE LO ESTABLECIDO.

SE EXPIDE POR SOLICITUD DEL INTERESADO, EN LA CIUDAD DE CALI, A LOS NUEVE (09) DIAS DEL MES DE AGOSTO DEL AÑO 2010

Cordialmente,

De conformidad con la facultad que me concede el Numeral 5to del Art. 18 de la Ley Notarial vigente DOYFE Que el presente documento que consta de 2 fojas utiles es fiel copia de su original que me fue presentado y devuelto al interesado Guayaquil, 15 JUL 2016

Ab. Kelly Sempertegui Zambrano  
NOTARIA TITULAR 53  
CANTÓN GUAYAQUIL

**JAIME PUERTA ATEHORTUA**

Representante Legal CONSORCIO REDES 2010

0000208

RIPCONCIV  
CONSTRUCTORA



### CERTIFICADO

A pedido expreso del Interesado, certificamos que el Ingeniero Paúl Sigifredo Velásquez Ochoa con cedula de identidad N° 130820602-6 participó en calidad de GERENTE TÉCNICO/DIRECTOR DE OBRA en la ejecución del proyecto CONSTRUCCIÓN DE RESERVORIOS, BOMBEOS, LÍNEA DE CONDUCCIÓN Y LÍNEA DE IMPULSIÓN PARA EL ABASTECIMIENTO DE AGUA POTABLE EN SECTOR F (SUR) SERGIO TORAL COTAS 30-40, 40-60, 60-85 NORTE, EP3-3, AC-371; que incluye tanques reservorios de agua potable, aceras, instalación de equipos y accesorios para sistemas de distribución de agua potable, construcción de cimentaciones de hormigón armado para tanques de gran dimensión.; con un Monto de \$ 2'800.069,74 en el periodo comprendido desde Mayo de 2012 hasta Junio de 2013. Demostrando capacidad, responsabilidad y ética profesional en el tiempo que desempeño sus labores, particular que place dejar constancia.

En cuanto al Ingeniero antes mencionado puede hacer uso de este Certificado como bien tuviere conveniente.

Atentamente,

*[Firma]*  
Psic. Yadira Álava S.  
COORDINADORA DE TALENTO HUMANO  
RIPCONCIV CIA. LTDA.



DOY FE: Que el presente documento es igual al que me fue exhibido y devuelto al interesado.  
LO CERTIFICO.- 13 JUL 2016  
Guayaquil,  
*Kelly S. Sempertegui Z.*  
Ab. Kelly Sempertegui Zambrano  
NOTARIA TITULAR 53 DE GUAYAQUIL



Quito: Av. Eloy Alfaro N. 35-09 y Portugal | Edif. Millennium Plaza 5to. Piso Of. 501 | T/F (593-2) 333 2050 - 333 2136 - 333 2137 | T/F (593-4) 292 2539 | ripconciv@ripconciv.com.ec



Guayaquil, 29 de Julio de 2016



### CERTIFICADO

A pedido expreso del Interesado, certificamos que el Ingeniero Paúl Sigifredo Velásquez Ochoa con cedula de identidad N° 130820602-6 participó en calidad de **GERENTE TÉCNICO/DIRECTOR DE OBRA** en la ejecución del proyecto **INSTALACIÓN DE LÍNEA DE CONDUCCIÓN DE 1200MM DESDE EL ACUEDUCTO DE 2000MM HASTA MI LOTE AL NOROESTE DE LA CIUDAD DE GUAYAQUIL PROLONGACIÓN DE LA AVENIDA ROSAVIN**; que incluye tanques reservorios de agua potable, aceras, instalación de equipos y accesorios para sistemas de distribución de agua potable, construcción de cimentaciones de hormigón armado para tanques de gran dimensión.; con un Monto de \$ 1'117.477,89 en el periodo comprendido desde Marzo de 2011 hasta Julio de 2013. Demostrando capacidad, responsabilidad y ética profesional en el tiempo que desempeño sus labores, particular que place dejar constancia.

En cuanto al Ingeniero antes mencionado puede hacer uso de este Certificado como bien tuviere conveniente.

Atentamente,

*[Handwritten signature]*  
RIPCONCIV  
CONSTRUCTORA  
FIRMA AUTORIZADA

**Psic. Yadira Álava S.**  
**COORDINADORA DE TALENTO HUMANO**  
**RIPCONCIV CIA. LTDA.**

De conformidad con la facultad que me concede el Numeral 5to del Art. 18 de la Ley Notarial vigente, DOY FE: Que el presente documento, es fiel copia de su original que me fue presentado y devuelto al interesado Guayaquil, 19 5 JUL 2016

**Ab. Kelly Sempertegui Zambrano**  
**NOTARIA TITULAR**  
**CANTON GUAYAQUIL 53**





Factura: 002-001-000006511

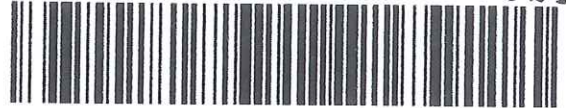

0000210

20160901053P02391

NOTARIO(A) KELLY GABRIELA SEMPTEGUI ZAMBRANO  
NOTARÍA QUINCAGESIMA TERCERA DEL CANTON GUAYAQUIL

EXTRACTO



Escritura N°:	20160901053P02391						
<b>ACTO O CONTRATO:</b>							
DECLARACIÓN JURAMENTADA PERSONA NATURAL							
FECHA DE OTORGAMIENTO:	13 DE JULIO DEL 2016, (17:59)						
<b>OTORGANTES</b>							
<b>OTORGADO POR</b>							
Persona	Nombres/Razón social	Tipo interviniente	Documento de identidad	No. Identificación	Nacionalidad	Calidad	Persona que le representa
Natural	VELASQUEZ OCHOA PAUL SIGIFREDO	POR SUS PROPIOS DERECHOS	CÉDULA	1308206026	ECUATORIANA	COMPARECIENTE	
<b>A FAVOR DE</b>							
Persona	Nombres/Razón social	Tipo interviniente	Documento de identidad	No. Identificación	Nacionalidad	Calidad	Persona que representa
<b>UBICACIÓN</b>							
Provincia		Cantón			Parroquia		
GUAYAS		GUAYAQUIL			TARQUI		
<b>DESCRIPCIÓN DOCUMENTO:</b>							
<b>OBJETO/OBSERVACIONES:</b>							
CUANTÍA DEL ACTO O CONTRATO:	INDETERMINADA						

*Kelly G. Sempetegui Z-*

NOTARIO(A) KELLY GABRIELA SEMPTEGUI ZAMBRANO  
NOTARÍA QUINCAGESIMA TERCERA DEL CANTÓN GUAYAQUIL

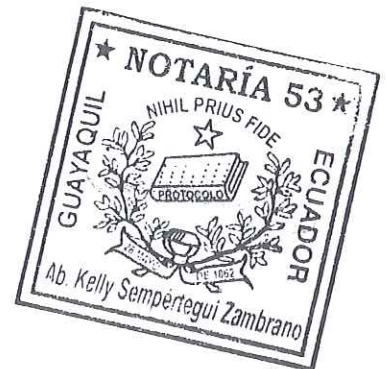



NOTARIA 53  
DEL CANTON  
GUAYAQUIL

B. KELLY SEMPETEGUI



ESCRITURA No. 2016-01-09-053-P

DECLARACIÓN JURAMENTADA  
QUE OTORGA EL SEÑOR  
INGENIERO PAUL SIGIFREDO  
VELASQUEZ OCHOA.-----  
CUANTIA: INDETERMINADA.-----



1  
2  
3  
4  
5  
6  
7  
8  
9  
10  
11  
12  
13  
14  
15  
16  
17  
18  
19  
20  
21  
22  
23  
24  
25  
26  
27  
28

En la ciudad de Guayaquil, capital de la provincia del Guayas, República del Ecuador, el día de hoy, trece de julio del año dos mil dieciséis, ante mí, Abogada Kelly Sempertegui Zambrano, Notaria Titular Quincuagésima Tercera del cantón Guayaquil, comparece el señor PAUL SIGIFREDO VELASQUEZ OCHOA, casado, ingeniero, por sus propios y personales derechos. El compareciente es ecuatoriano, mayor de edad, a quien, en virtud de haberme exhibido su documento de identificación, doy fe. Bien instruido en el objeto y resultado de la presente escritura a la que procede como queda expresado, con amplia y entera libertad, me presenta la minuta del tenor siguiente: SEÑORA NOTARIA: En el registro de escrituras públicas a su cargo, sírvase incorporar una de **Declaración Juramentada**, contenido al tenor de las siguientes cláusulas: **PRIMERA.- COMPARECIENTE:** Comparece a la celebración de esta Declaración Juramentada, el señor Ingeniero PAUL SIGIFREDO VELASQUEZ OCHOA. El compareciente es ecuatoriano, mayor de edad, de profesión Ingeniero Civil, domiciliado en la ciudad de Guayaquil, parte a la cual se la denominará **DECLARANTE.- SEGUNDA: DECLARACIÓN JURAMENTADA.-** El señor Ingeniero PAUL SIGIFREDO VELASQUEZ OCHOA, en forma libre y voluntaria otorga una

NOTARIA 53  
DEL CANTON  
GUAYAQUIL

AB. KELLY SEMPETEGUI

1 Declaración Juramentada y quien advertido de la gravedad del  
2 juramento y las penas del perjurio, **DECLARA:** A fin de cumplir  
3 con los requerimientos del **Gobierno Autónomo**  
4 **Descentralizado del Municipal de Manta**, dentro del  
5 **proceso de licitación signado con el Numero: LPN OB 007**  
6 **- GADM - UGP - 2016** para la **"CONSTRUCCIÓN DE**  
7 **TANQUES RESERVORIOS DE AGUA POTABLE DE 2.500**  
8 **M3"**, con el fin de que conste el presente instrumento como  
9 documento habilitante para justificar mi ejercicio técnico  
10 profesional como GERENTE TÉCNICO, para la compañía  
11 **Ripconciv Construcciones Civiles Compañía Limitada** los  
12 siguientes proyectos: **A)**; Construcción de Reservorios, Bombeos,  
13 línea de conducción y línea de Impulsión para el abastecimiento  
14 de agua potable en el sector F (SUR) Sergio Toral cotas (40-30)  
15 (cuarenta - treinta), (40-60) (cuarenta - sesenta), (60-85) (Sesenta  
16 - ochenta y cinco) norte, EP3-3, AC-371 (EP tres-tres, AC - tres  
17 siete uno); cuyo monto total fue de **USD \$ 2'800.069,74** (Dos  
18 millones ochocientos mil sesenta y nueve dólares con 74/100) de  
19 los Estados Unidos de América, con un periodo comprendido  
20 desde mayo del año dos mil doce hasta febrero del año dos mil  
21 trece; y, **B)** Instalación de Línea de Conducción de 1200 mm  
22 (mil doscientos milímetros) desde el Acueducto de 2000 mm  
23 (dos mil milímetros) hasta Mi Lote al Noroeste de la Ciudad de  
24 Guayaquil Prolongación de la Avenida Rosavin; cuyo monto  
25 total fue de **USD \$ 1'117.477,89** (Un millón ciento diecisiete mil  
26 cuatrocientos setenta y siete dólares con 89/100) de los Estados  
27 Unidos de América, con un periodo comprendido desde Julio de  
28 dos mil once hasta Abril de dos mil doce. Declaro además que



REPUBLICA DEL ECUADOR  
 MINISTERIO DEL INTERIOR  
 DIRECCION GENERAL DE REGISTRO CIVIL  
 IDENTIFICACION Y REGISTRO CIVIL

130820602-6

CIUDADANA  
 VELASQUEZ OCHOA  
 PAUL SIGIFREDO

MANABI  
 PORTOVIEJO  
 PORTOVIEJO

FECHA DE NACIMIENTO: 1975-06-20  
 NACIONALIDAD: ECUATORIANA  
 SEXO: M  
 ESTADO CIVIL: CASADO  
 PAOLA KARINA  
 PALACIO ALCIVAR





ASISTENCIA: INGENIERATO PROFESION - EDUCACION: ESTUDIANTE  
 E335315222

APellidos y nombres del padre:  
 VELASQUEZ RODRIGUEZ AURELIO SIGIFREDO

Apellidos y nombres de la madre:  
 OCHOA SANCHEZ JULIETA DEL CARMEN

GUAYAQUIL  
 2013-08-26  
 FECHA DE EMISION  
 2023-08-26  
 FECHA DE EXPIRACION

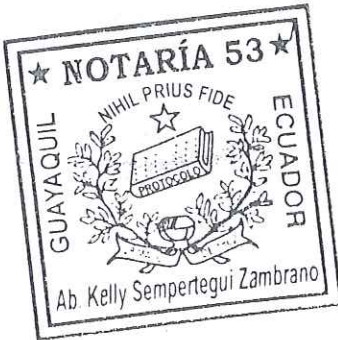



REPUBLICA DEL ECUADOR  
 MINISTERIO DEL INTERIOR  
 DIRECCION GENERAL DE REGISTRO CIVIL  
 IDENTIFICACION Y REGISTRO CIVIL

052  
 052 - 0022 1308206026  
 NUMERO DE CERTIFICADO LEYENDA  
 VELASQUEZ OCHOA PAUL SIGIFREDO

MANABI  
 PORTOVIEJO  
 PORTOVIEJO



12 DE MARZO  
 2023

FECHA DE EMISION



*[Faint, illegible text or stamp]*

*[Handwritten mark or signature]*

  
(<http://www.twitter.com/RegistroCivilGY>)  
(<http://www.youtube.com/watch?v=iO1uRdAQ0ak>)  
(<http://www.facebook.com/RegistroCivildeGuayaquil>)

Hola, notaria 53! (/Account/Manage.aspx)

[Cerrar sesión](#)

## Consulta de Cedulados

Número de Cédula:

1308206026

  
Buscar

Cédula de identidad: 1308206026  
Condición de cédula: CIUDADANIA  
Nombres y apellidos: VELASQUEZ OCHOA PAUL SIGIFREDO  
Nacionalidad: ECUATORIANA  
Fecha nacimiento: 28/6/1975  
Instrucción: SUPERIOR  
Ocupación: MAGIS/ADMINIS/EMPRES  
Estado Civil: CASADO/A  
Cónyuge: PALACIO ALCIVAR PAOLA KARINA  
Fecha de expedición de la cédula: 1/7/2014  
Fecha de defunción: 0/0/0  
Domicilio: TERRANOSTRA ETAPA VALENCIA MZ 1601 V 8  
Código Dactilar: E333013222  
Padre: VELASQUEZ RODRIGUEZ AURELIO SIGIFREDO  
Madre: OCHOA SANCHEZ JULIETA DEL CARMEN  
Sexo: MASCULINO  
Provincia de residencia: GUAYAS/GUAYAQUIL/TARQUI

*Firma*

**RIPCONCIV**  
CONSTRUCTORA

Guayaquil, 29 de Junio de 2016

## CERTIFICADO

A pedido expreso del Interesado, certificamos que el Ingeniero Paúl Sigifredo Melásquez Ochoa con cedula de identidad N° 130820602-6 participó en calidad de **GERENTE TÉCNICO/DIRECTOR DE OBRA** en la ejecución del proyecto **CONSTRUCCIÓN DE RESERVORIOS, BOMBEO, LÍNEA DE CONDUCCIÓN Y LÍNEA DE IMPULSIÓN PARA EL ABASTECIMIENTO DE AGUA POTABLE EN SECTOR F (SUR) DE BARRIO TORAL COTAS 30-40, 40-60, 60-85 NORTE, EP3-3, AC-371**; que incluye tanques reservorios de agua potable, aceras, instalación de equipos y accesorios para sistemas de distribución de agua potable, construcción de cimentaciones de hormigón armado para tanques de gran dimensión.; con un Monto de \$ 2'800.069,74 en el periodo comprendido desde Mayo de 2012 hasta Junio de 2013. Demostrando capacidad, responsabilidad y ética profesional en el tiempo que desempeño sus labores, particular que place dejar constancia.

En cuanto al Ingeniero antes mencionado puede hacer uso de este Certificado como bien tuviere conveniente.

Atentamente,

*Yadira Álava S.*  
**Psic. Yadira Álava S.**  
**COORDINADORA DE TALENTO HUMANO**  
**RIPCONCIV CIA. LTDA.**

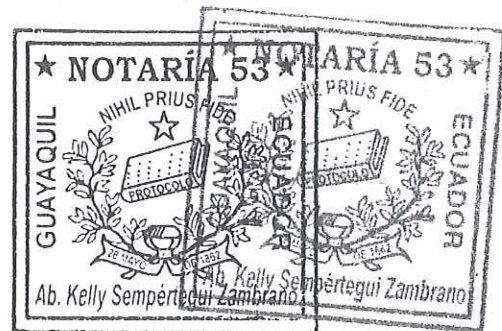

M°EC027953

Guayaquil, 29 de Junio de 2016



### CERTIFICADO

A pedido expreso del Interesado, certificamos que el Ingeniero Paúl Sigifredo Velásquez Ochoa con cedula de identidad N° 130820602-6 participó en calidad de **GERENTE TÉCNICO/DIRECTOR DE OBRA** en la ejecución del proyecto **INSTALACIÓN DE LÍNEA DE CONDUCCIÓN DE 1200MM DESDE EL ACUEDUCTO DE 2000MM HASTA MI LOTE AL NOROESTE DE LA CIUDAD DE GUAYAQUIL PROLONGACIÓN DE LA AVENIDA ROSAVIN**; que incluye tanques reservorios de agua potable, aceras, instalación de equipos y accesorios para sistemas de distribución de agua potable, construcción de cimentaciones de hormigón armado para tanques de gran dimensión.; con un Monto de \$ 1'117.477,89 en el periodo comprendido desde Marzo de 2011 hasta Julio de 2013. Demostrando capacidad, responsabilidad y ética profesional en el tiempo que desempeño sus labores, particular que place dejar constancia.

En cuanto al Ingeniero antes mencionado puede hacer uso de este Certificado como bien tuviere conveniente.

Atentamente,

Psic. Yadira Álava S.  
**COORDINADORA DE TALENTO HUMANO**  
**RIPCONCIV CIA. LTDA.**





NOTARIA 53  
DEL CANTON  
GUAYAQUIL

AB. KELLY SEMPETEGUI

0000215

1  
2  
3  
4  
5  
6  
7  
8  
9  
10  
11  
12  
13  
14  
15  
16  
17  
18  
19  
20  
21  
22  
23  
24  
25  
26  
27  
28

la presente declaración es auténtica. Es todo cuanto puedo decir en honor a la verdad. Usted señora Notaria, se servirá agregar las demás formalidades de estilo. Firma Abogada ANA WALQUIRIA ZURITA GUERRA, Matricula profesional del Foro de Abogados del Guayas número cero nueve – dos mil ocho – cuatrocientos treinta y uno.- HASTA AQUÍ LA MINUTA QUE QUEDA ELEVADA A ESCRITURA PUBLICA.- Es copia. El otorgante aprueba en todas sus partes el contenido del presente instrumento dejándolo elevado a escritura pública para que surta sus efectos legales. La cuantía es indeterminada. Leída la presente de principio a fin, por mí, la Notaria en alta voz al otorgante, éste la aprueba y suscribe en unidad de acto conmigo, de todo lo cual, doy fe.-----



ING. PAUL SIGIFREDO VELASQUEZ OCHOA

C.C. No.:1308206026

C.V. No.: 052-002

*Kelly G. Sempetegui Z.*  
**AB. KÉLLY SEMPETEGUI ZAMBRANO**  
**NOTARIA TITULAR 53 DE GUAYAQUIL**



NOTARIA 53  
DEL CANTON  
GUAYAQUIL

AB. KELLY SEMPETEGUI

1 Se otorgó ante mí, en fe de ello confiero este **PRIMER**  
2 **TESTIMONIO CERTIFICADO**, que firmo y sello en esta ciudad de  
3 Guayaquil, con fecha de trece de julio del dos mil dieciséis. /

- 4
- 5
- 6
- 7
- 8
- 9
- 10
- 11
- 12
- 13
- 14
- 15
- 16
- 17
- 18
- 19
- 20
- 21
- 22
- 23
- 24
- 25
- 26
- 27
- 28



*Kelly G. Sempetegui Z.*  
Ab. Kelly Sempetegui Zamorano  
NOTARIA 53  
QUINCUAGESIMO TERCERO DEL CANTON GUAYAQUIL



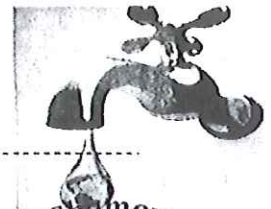

CERTIFICACION

**PROYECTO:** OP-028-2014  
**OBJETO:** SUMINISTRO, TRANSPORTE E INSTALACIÓN DE UN TANQUE EN VIDRIO FUSIONADO AL ACERO PERMASTORE MODELO 8715, PARA APLICACIÓN EN AGUA TRATADA CON CAPACIDAD DE 2.288M<sup>3</sup> Y CUBIERTA EN DOMO GEODESICO DE ALUMINIO LOCALIZADO EN LA PLANTA DE TRATAMIENTO DE AGUA POTABLE DEL MUNICIPIO DE SAN GIL, SANTANDER-COLOMBIA

**CONTRATANTE:** CONSORICO OBRAS SAN GIL

**CONTRATISTA:** JORGE TRIANA & COMPAÑÍA LTDA.

**DIRECTO DE OBRA TANQUE:** JORGE TRIANA SOTO  
CC.19.270.850 DE BOGOTA

**INGENIERO SUPERINTENDENTE:** PAUL VELASQUEZ OCHOA  
CC. 130820602-6



**ALCANCE:**

- SUMINISTRO, TRANSPORTE Y CONSTRUCCIÓN DE UN TANQUE EN VIDRIO FUSIONADO AL ACERO, MARCA PERMASTORE, MODELO 8715 DE 26.47 M DE DIÁMETRO X 4.28 M DE ALTURA DE PARED, DANDO UN VOLUMEN NOMINAL DE 2.288m<sup>3</sup> EL SISTEMA DE TECHO ESTA DISEÑADO PARA VELOCIDAD DE VIENTOS DE 100 MPH (161KM/H)
- SUMINISTRO Y MONTAJE DE ESTRUCTURA DE ACERO AL TANQUE EN ACERO GALVANIZADO CON 800MM DE DIÁMETRO EN LA PARTE BAJA.
- SUMINISTRO Y MONTAJE DE ESCALERA VERTICAL DE ACCESO EN ACERO GALVANIZADO CON ESTRUCTURA DE SEGURIDAD Y PLATAFORMA SUPERIOR DE 1MX1M
- SUMINISTRO Y MONTAJE DE CUBIERTA EN DOMO GEODÉSICO DE ALUMINIO AUTOSOPORTANTE, RESISTENTE A LA CORROSIÓN, SISTEMA MODULAR DE ENSAMBLADO MEDIANTE PARTES PREFABRICADAS, SOPORTADO SOLAMENTE POR LOS BORDES Y APOYADO EN EL TANQUE, ESTRUCTURA COMPLETAMENTE EN ALUMINIO, INCLUIDOS TODOS LOS ACCESORIOS. INCLUYE VENTILACIÓN CENTRAL DE 508MM, ACCESO CUADRADO DE 762 MM Y VENTALACION ALREDEDOR DE LA PERIFERIA CON ALUMNINUM BIRD SCREEN.
- SUMINISTROS E INSTALACIÓN DE CONEXIONES EN ACERO GALVANIZADO PARA ENTRADA, SALIDA Y REBOSE EN 14", 24" Y 12" RESPECTIVAMENTE ANSI B 16.5
- PUESTA EN MARCHA Y PRUEBAS DEL TANQUE BAJO LA SUPERVISION EN TASAS Y TIEMPOS ESPECÍFICOS DE UN LÍDER DE EQUIPO EXPERIMENTADO Y UN EQUIPO DE OPERADORES CALIFICADOS.

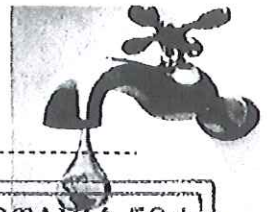

FECHA DE INICIO: ENERO 24 DE 2014  
FECHA DE TERMINACION: AGOSTO 15 DEL 2014  
VALOR TOTAL DEL CONTRATO: \$786.006,653  
VALOR EJECUTADO: \$786.006,653  
PORCENTAJE DE PARTICIPACION: 100%



**CUMPLIMIENTO DEL CONTRATO:**

LOS TRABAJOS EJECUTADOS HAN SIDO REALIZADOS A SATISFACCION EN CUANTO A LA CALIDAD DE LOS MISMOS Y AL CUMPLIMIENTO DE LO ESTABLECIDO.

SE EXPIDE POR SOLICITUD DEL INTESADO, EN LA CIUDAD DE CALI, A LOS 02 DE JUNIO DEL AÑO 2015

CORDIALMENTE,

**ALDO GUTIERREZ FRANCO**  
Representante Legal  
CONSOCIO OBRAS SAN GIL



De conformidad con la facultad que me concede el Numeral 5to del Art. 18 de la Ley Notarial vigente. DOY FE Que el presente documento que consta de 2 fojas utiles es fiel copia de su original que me fue presentado y devuelto al Interezado Guayaquil,.....

15 JUN 2015  
Ab. Kelly Sempéregui Zambrano  
NOTARIA REGULAR 53  
CANTON GUAYAQUIL



0000218



RESIDENTE  
DE OBRA

LPN OB 007 – GADM – UGP – 2016

## COMPROMISO DE PARTICIPACION DEL PERSONAL TECNICO

Hoja 1 de 1

## 2.1 COMPROMISO DEL PROFESIONAL ASIGNADO AL PROYECTO

Yo, Fernando Enrique Zanabria Villamar, me comprometo con RIPCONCIV CONSTRUCCIONES CIVILES CIA. LTDA., a prestar mis servicios en calidad de INGENIERO CIVIL ESPECIALISTA SANITARIO, para RESIDENTE DE OBRA durante la realización del proyecto, en caso de adjudicación, adjuntando al presente compromiso una Hoja de Vida correspondiente

Manta, 18 de Julio de 2016



Ing. Fernando Enrique Zanabria Villamar  
C.C.: 0913797858

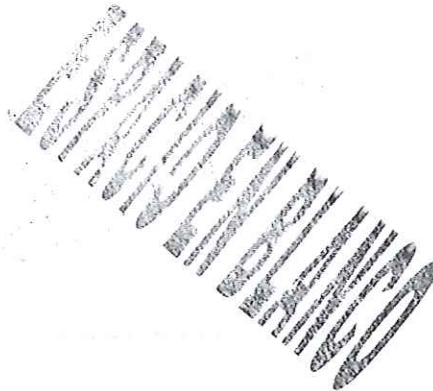

Formulario PER-2-Currículum Vitae del Personal Propuesto

0000219A

El Licitante deberá proveer toda la información solicitada abajo. Los campos marcados con asterisco (\*) deben ser usados para la evaluación.

<b>Cargo*:</b> RESIDENTE DE OBRA		
<b>Información personal</b>	<b>Nombre*:</b> Fernando Enrique Zanabria Villamar	<b>Fecha de nacimiento:</b> 30 de Septiembre de 1973
	<b>Calificaciones profesionales:</b> Ingeniero civil, Magister en Ingeniería Sanitaria y Ambiental, Especialista en Ingeniería Sanitaria y Ambiental	
<b>Empleo actual</b>	<b>Nombre del Empleador:</b> N/A	
	<b>Dirección del Empleador:</b> N/A	
	<b>Teléfono:</b> N/A	<b>Persona de contacto (gerente u oficial de personal):</b> N/A
	<b>Fax:</b> N/A	<b>Dirección electrónica:</b> sinecuan@gye.satnet.net.
	<b>Cargo actual:</b> Contratista y Consultor	<b>Años con el empleador actual:</b> N/A

Resuma la experiencia profesional en orden cronológico inverso. Indique experiencia particular, técnica y gerencial pertinente para este Contrato.

Desde*	Hasta*	Compañía / Proyecto / Contrato/ Cargo / Experiencia técnica y gerencial relevante*
07/2002	05/2004	Fundación Malecón 2000 / Proyecto de regeneración Urbana de la ciudad de Guayaquil / Coordinador de Obra / Experiencia técnica y gerencial relevante
04/2004	07/2004	Almacenes Juan Eljuri / Generación, caracterización física – química – microbiológica y tratamiento final del lodo generado por las aguas residuales domesticas e industriales de los almacenes Juan Eljuri / Especialista Sanitario y ambiental / Experiencia técnica y gerencial relevante
09/2008	05/2009	Ripconciv. Cía. Ltda. / Construcción del Edificio Empresarial 4 del Proyecto ciudad Colon / Ingeniero Hidrosanitario / Experiencia técnica y gerencial relevante
03/2008	01/2009	Ripconciv. Cía. Ltda. / Construcción del Edificio Empresarial 3 del Proyecto ciudad Colon / Ingeniero Hidrosanitario / Experiencia técnica y gerencial relevante

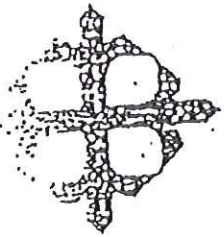
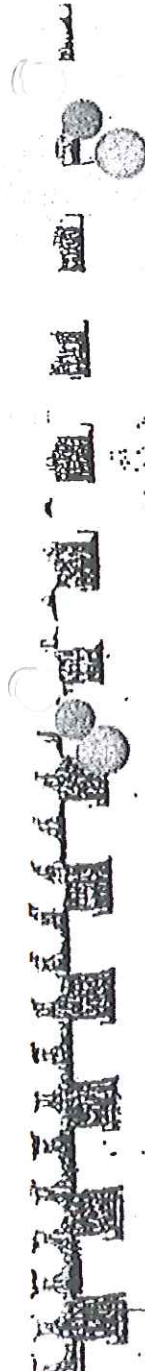

# LA UNIVERSIDAD CATÓLICA DE SANTIAGO DE GUAYAQUIL

## Facultad de Ingeniería

De conformidad con la facultad que me concede el Numeral 5to del Art. 18 de la Ley Notarial vigente, DOY FE: Que el presente documento, es fiel copia de su original que me fue presentado y devuelto al interesado Guayaquil, 11-5 MAY 2016

Ab. Kelly Semperegui Zambrano  
NOTARIA PÚBLICA  
CANTÓN GUAYAQUIL 53

Por cuanto el bachiller señor: **FERNANDO ENRIQUE ZANABERIA VILLAMAR** ha cumplido con los requisitos académicos, legales, y reglamentarios, le confiere el Título de **Ingeniero Civil**

De conformidad con la facultad que me concede el Numeral 5to del Art. 18 de la Ley Notarial vigente DOY FE: Que el presente documento, es fiel copia de su original que me fue presentado y devuelto al interesado Guayaquil, 06 MAY 2016

a fin de que se le reconozca como tal y goce de los honores y privilegios que por ley le corresponden.

Dado en Guayaquil República del Ecuador, el 14 de Junio de 1996 firmado por el Decano, autorizado por el Rector y certificado por el Secretario General d Universidad.

Dr. Diego Chamorro Pepinosca  
NOTARIA PÚBLICA DEL CANTÓN MANTA

Junio de 1996



*[Signature]*

Ab. Kelly Semperegui Zambrano  
Secretario General



MINISTERIO DE EDUCACIÓN Y CULTURA  
DIRECCIÓN REGIONAL DE LO ESCOLAR  
El presente Título Universitario es válido  
registrado en el R. J. S. N. 10/09  
Guayaquil, 24 de Septiembre de 1996  
F. J. S. N. 10/09  
DIRECCIÓN REGIONAL DE LO ESCOLAR

0000220

República de Colombia  
Ministerio de Educación Nacional

De conformidad con la facultad que me concede el numeral 5to del Art. 18 de la Ley Notarial vigente, DOY FE: Que el presente documento, es fiel copia de su original que me fue presentado y autorizado por el interesado Guayaquil, .....

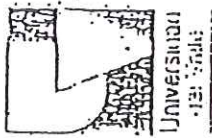

Ab. Kelly Sempertegui Zambrano  
NOTARIA TITULAR  
CANTON GUAYAQUIL 53

# La Universidad del Valle

Confiere el Título de

Magister en Ingeniería Sanitaria y Ambiental

a

Fernando Enrique Zamborja Villanueva

Identificado con Pte. No. 67749 Guayaquil

En testimonio de ello le expide el presente Diploma y lo refrenda con el sello de la institución. En la ciudad de Santiago de Cali, Valle del Cauca,

a los 11 días, del mes de Mayo de 2001

0000221

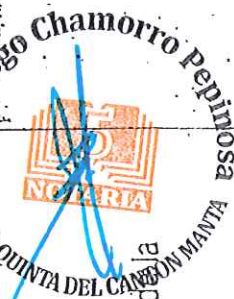

De conformidad con la facultad que me concede el numeral 5to del Art. 18 de la Ley Notarial vigente DOY FE: Que el presente documento, es fiel copia de su original que me fue presentado y autorizado por el interesado Guayaquil, .....

06 MAY 2001



República de Colombia  
Ministerio de Educación Nacional

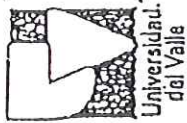

# La Universidad del Valle

## Especialista en Ingeniería Sanitaria y Ambiental

Confiere el Título de

*Fernando Enrique Zamabria Villanar*

0000222

De conformidad con la facultad que me concede el Numeral 5to del Art. 18 de la Ley Notarial vigente, DOY FE: Que el presente documento, es fiel copia de su original que me fue presentado y devuelto al interesado Guayaquil, 15 JUL 2016

Ab. Kelly Sempertegui Zambrano  
NOTARIA TITULAR  
CANTÓN GUAYAQUIL 53

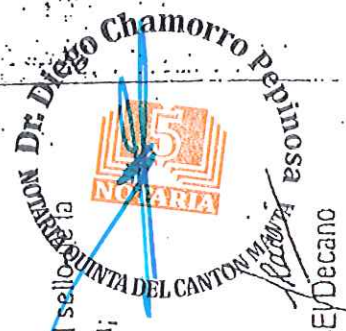

Identificado con *Doc. SG 67249 Guayaquil (Ecuador)*

En testimonio de ello le expide el presente Diploma y lo refrenda con el sello de la institución. En la ciudad de Santiago de Call, Valle del Cauca, a los 24 días, del mes de *Marzo* de 2000

*[Signature]*  
El Rector

De conformidad con la facultad que me concede el Numeral 5to del Art. 18 de la Ley Notarial vigente DOY FE: Que el presente documento, es fiel copia de su original que me fue presentado y devuelto al interesado Guayaquil, 06 MAY 2016

Ab. Kelly Sempertegui Zambrano  
NOTARIA TITULAR  
CANTÓN GUAYAQUIL 53

De conformidad con la facultad que me concede el Numeral 5to del Art. 18 de la Ley Notarial vigente, DOY FE: Que el presente documento, es fiel copia de su original que me fue presentado y devuelto al interesado Guayaquil, 15 JUL 2016



Ab. Kelly Sempertegui Zambrano  
NOTARIA TITULAR  
CANTÓN GUAYAQUIL 53



### CERTIFICADO

De acuerdo a solicitud del interesado me permita certificar que el Ing. Fernando Zanabria Villamar presta sus servicios en la Fundación Malecón 2000 bajo el cargo de Coordinador de Obra del Proyecto de Regeneración Urbana de la Ciudad de Guayaquil desde el 01 de Julio del 2002 hasta la presente fecha, tiempo en el cual ha demostrado capacidad, conocimientos y responsabilidad en el desarrollo de sus actividades.

Dentro de las obras que han estado bajo la supervisión del Ing. Zanabria, se encuentran:

1. AV. BOYACÁ TRAMO I  
Monto del contrato : \$973,282.16 sin IVA  
Plazo de ejecución : 110 días calendarios
2. AV. BOYACÁ TRAMO II  
Monto del contrato : \$777,510.35 sin IVA  
Plazo de ejecución : 110 días calendario
3. SECTOR COMERCIAL SUBSECTOR II  
Monto del contrato : \$878,001.77 sin IVA  
Plazo de ejecución : 176 días calendarios
4. MANZANAS 12 Y 03  
Monto del contrato : \$264,629.76  
Plazo de ejecución : 100 días calendarios
5. SECTOR COMERCIAL SUBSECTOR III  
Monto del contrato : \$1,051,973.30  
Plazo de ejecución : 210 días calendarios



Por lo tanto autorizo al portador del presente a hacer uso del mismo de la manera que mejor estime conveniente.

Muy atentamente,

*Gustavo Jacobs M.*  
Ing. Gustavo Jacobs M.  
Gerente de Proyecto de Regeneración Urbana  
FUNDACIÓN MALECON 2000.

Guayaquil, Mayo 10 del 2004

De conformidad con la facultad que me concede el Numeral 5to del Art. 18 de la Ley Notarial vigente DOY FE: Que el presente documento, es fiel copia de su original que me fue presentado y devuelto al interesado Guayaquil, 05 MAY 2016

Ab. Kelly Sempertegui Zambrano  
NOTARIA TITULAR  
CANTÓN GUAYAQUIL 53

0000224

# Juan Eljuri

Establecidos en 1935

Cía. Ltda.



A quien corresponda.

Yo, Mario Ledesma Segovia, como Gerente Administrativo de ALMACENES JUAN ELJURI Cía. Ltda. Certifico que el Ing. Fernando E. Zanabria Villamar con C.I. 0913797858 en su calidad de Asesor de nuestra empresa en la especialidad de la Ingeniería Sanitaria y Ambiental ha realizado el Documento Técnico "Generación, caracterización física-química-microbiológica y tratamiento final del lodo generado por las aguas residuales domésticas e industriales de los Almacenes Juan Eljuri ubicado en la Av. Carlos J. Arosemena Km. 2 1/2; solicitado por el Muy Ilustre Municipio de Guayaquil.

Durante su asesoría el Ing. Fernando Zanabria demostró profesionalismo y honestidad por lo que puede hacer uso de este certificado de acuerdo a sus intereses.

Atentamente,

**MARIO E. LEDESMA**  
 GERENTE ADMINISTRATIVO  
 04 600 5220 ext. 185 cell 097963763

De conformidad con la facultad que me concede el Numeral 5to del Art. 18 de la Ley Notarial vigente DOY FE. Que el presente documento, es fiel copia de su original que me fue presentado y devuelto al interesado Guayaquil, 06 MAY 2016

Ab. Kelly Sempertegui Zambrano  
 NOTARIA TITULAR 53  
 CANTON GUAYAQUIL

De conformidad con la facultad que me concede el Numeral 5to del Art. 18 de la Ley Notarial vigente DOY FE. Que el presente documento, es fiel copia de su original que me fue presentado y devuelto al interesado Guayaquil, 11 MAY 2016

De conformidad con la facultad que me concede el Numeral 5to del Art. 18 de la Ley Notarial vigente DOY FE. Que el presente documento, es fiel copia de su original que me fue presentado y devuelto al interesado Guayaquil, 15 MAY 2016

Ab. Kelly Sempertegui Zambrano  
 NOTARIA TITULAR 53  
 CANTON GUAYAQUIL



0000226



**CERTIFICADO**

La Empresa **PROMOTORES INMOBILIARIOS PRONOBIS S.A.**, como Gerente de Proyectos en la construcción del Edificio Empresarial 4 del PROYECTO "CIUDAD COLON", certifica que el Ing. Fernando Enrique Zanabria Villamar, trabajó como Ingeniero Hidrosanitario Supervisor, desde Septiembre de 2008 hasta Mayo de 2009 por la Compañía Constructora **RIPCONCIV CONSTRUCCIONES CIVILES CIA. LTDA.**

El proyecto se encuentra ubicado en la Ciudad de Guayaquil, cuyos trabajos son por un valor de **US\$ 1'262,831.38** (un millón doscientos sesenta y dos mil ochocientos treinta y un dólares 38/100 Dólares de los Estados Unidos de América).

Guayaquil, Agosto del 2010

Atentamente,

Arq. Alfredo Salinas Alvarez  
Jefe Técnico

**PROMOTORES INMOBILIARIOS PRONOBIS S.A.**

De conformidad con la facultad que me concede el Numeral 5to del Art. 18 de la Ley Notarial vigente, DOY FE: Que el presente documento, es fiel copia de su original que me fue presentado y devuelto al interesado  
Guayaquil, 18. III. 2016

Ab. Kelly Sempertegui Zambrano  
NOTARIA TITULAR 53  
CANTÓN GUAYAQUIL

De conformidad con la facultad que me concede el Numeral 5to del Art. 18 de la Ley Notarial vigente, DOY FE: Que el presente documento, es fiel copia de su original que me fue presentado y devuelto al interesado  
Guayaquil, 06. III. 2016

Ab. Kelly Sempertegui Zambrano  
De conformidad con la facultad que me concede el Numeral 5to del Art. 18 de la Ley Notarial vigente, DOY FE: Que el presente documento, es fiel copia de su original que me fue presentado y devuelto al interesado  
Guayaquil, 06. III. 2016

Ab. Kelly Sempertegui Zambrano  
NOTARIA TITULAR 53  
CANTÓN GUAYAQUIL

0000225



**PRONOBIS**  
PROMOTORA  
INMOBILIARIA

### CERTIFICADO



La Empresa **PROMOTORES INMOBILIARIOS PRONOBIS S.A.**, como Gerencia de Proyectos, en la construcción del Edificio Empresarial 3 del PROYECTO "CIUDAD COLON", certifica que el Ing. Fernando Enrique Zanabria Villamar, trabajó como Ingeniero Hidrosanitario Supervisor, desde Marzo de 2008 hasta Enero de 2009 por la Compañía Constructora **RIPCONCIV CONSTRUCCIONES CIVILES CIA. LTDA.**

El proyecto se encuentra ubicado en la Ciudad de Guayaquil, cuyos trabajos son por un valor de US\$ 1'116,012.39 (un millón ciento dieciséis mil doce dólares 39/100 Dólares de los Estados Unidos de América).

Guayaquil, Agosto del 2010

Atentamente,

Arq. Alfredo Salinas Alvarez  
Jefe Técnico  
**PROMOTORES INMOBILIARIOS PRONOBIS S.A.**

De conformidad con la facultad que me concede el Numeral 5to del Art. 18 de la Ley Notarial vigente DOY FE. Que el presente documento, es fiel copia de su original que me fue presentado y devuelto al interesado.

21 MAR 2016

Ab. Kelly Sempertegui Zambrano  
NOTARIA TITULAR 53  
CANTÓN GUAYAQUIL

De conformidad con la facultad que me concede el Numeral 5to del Art. 18 de la Ley Notarial vigente DOY FE. Que el presente documento, es fiel copia de su original que me fue presentado y devuelto al interesado.

06 MAY 2016

Ab. Kelly Sempertegui Zambrano  
NOTARIA TITULAR 53  
CANTÓN GUAYAQUIL

De conformidad con la facultad que me concede el Numeral 5to del Art. 18 de la Ley Notarial vigente DOY FE. Que el presente documento, es fiel copia de su original que me fue presentado y devuelto al interesado.

15 MAR 2016

Ab. Kelly Sempertegui Zambrano  
NOTARIA TITULAR 53  
CANTÓN GUAYAQUIL

0000227

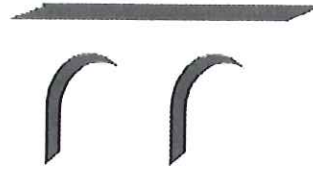

RIPCONCIV  
CONSTRUCTORA



TÉCNICO

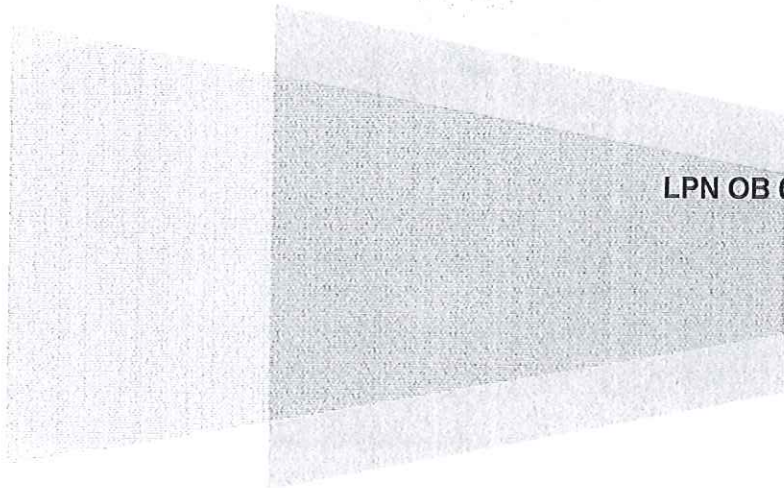

LPN OB 007 – GADM – UGP – 2016

COMPROMISO DE PARTICIPACION DEL PERSONAL TECNICO

2.1 COMPROMISO DEL PROFESIONAL ASIGNADO AL PROYECTO

Yo, Dídimo Alcides Vera Escalante, me comprometo con RIPCONCIV CONSTRUCCIONES CIVILES CIA. LTDA., a prestar mis servicios en calidad de INGENIERO MECÁNICO, para TÉCNICO durante la realización del proyecto, en caso de adjudicación, adjuntando al presente compromiso mi hoja de vida correspondiente

Manta, 18 de Julio de 2016

Ing. Dídimo Alcides Vera Escalante  
C.C.: 0910002690



0000228A

### Formulario PER-2-Currículum Vitae del Personal Propuesto

El Licitante deberá proveer toda la información solicitada abajo. Los campos marcados con asterisco (\*) deben ser usados para la evaluación.

<b>Cargo*:</b> TÉCNICO		
<b>Información personal</b>	<b>Nombre*:</b> Dídimo Alcides Vera Escalante	<b>Fecha de nacimiento:</b> 25 de Octubre de 1968
	<b>Calificaciones profesionales:</b> Ingeniero Mecánico	
<b>Empleo actual</b>	<b>Nombre del Empleador:</b> N/A	
	<b>Dirección del Empleador:</b> N/A	
	<b>Teléfono:</b> N/A	<b>Teléfono:</b> N/A
	<b>Fax:</b> N/A	<b>Fax:</b> N/A
	<b>Cargo actual:</b> Contratista y Consultor	<b>Cargo actual:</b> Contratista y Consultor

Resuma la experiencia profesional en orden cronológico inverso. Indique experiencia particular, técnica y gerencial pertinente para este Contrato.

Desde*	Hasta*	Compañía / Proyecto / Contrato/ Cargo / Experiencia técnica y gerencial relevante*
03/2013	10/2013	Ripconci Cia, Ltda. / Construcción del sistema de Agua potable para la Cabecera Cantonal de Pedro Carbo Provincia del Guayas / Residente Mecánico / Experiencia técnica y Gerencial Relevante
05/2012	02/2013	Ripconci Cia, Ltda. / CONSTRUCCIÓN DE RESERVORIOS, BOMBEO, LÍNEA DE CONDUCCIÓN Y LÍNEA DE IMPULSIÓN PARA EL ABASTECIMIENTO DE AGUA POTABLE EN SECTOR F (SUR) SERGIO TORAL COTAS 30-40, 40-60, 60-85 NORTE, EP3-3, AC-371/ Residente Mecánico / Experiencia técnica y Gerencial Relevante
06/2011	04/2012	Ripconci Cia, Ltda. / INSTALACIÓN DE LÍNEA DE CONDUCCIÓN DE 1200MM DESDE EL ACUEDUCTO DE 2000MM HASTA MI LOTE AL NOROESTE DE LA CIUDAD DE GUAYAQUIL PROLONGACIÓN DE LA AVENIDA ROSAVIN/ Residente Mecánico / Experiencia técnica y Gerencial Relevante

*[Firma manuscrita]*



## CERTIFICADO

A pedido expreso del Interesado, certificamos que el Ingeniero Dídimo Alcides Vera Escalante con cedula de identidad N° 091000269-0 participó en calidad de **RESIDENTE MECÁNICO** en la ejecución del proyecto CONSTRUCCIÓN DEL SISTEMA DE AGUA POTABLE PARA LA CABECERA CANTONAL DE PEDRO CARBO, PROVINCIA DEL GUAYAS; que incluye tanques reservorios de agua potable, aceras, instalación de equipos y accesorios para sistemas de distribución de agua potable, construcción de cimentaciones de hormigón armado para tanques de gran dimensión.; con un Monto de \$ 3'587.191,61 en el periodo comprendido desde Marzo de 2013 hasta Octubre de 2013. Demostrando capacidad, responsabilidad y ética profesional en el tiempo que desempeño sus labores, particular que place dejar constancia.

En cuanto al Ingeniero antes mencionado puede hacer uso de este Certificado como bien tuviere conveniente.

Atentamente,

Psic. Yadira Álava S.  
COORDINADORA DE TALENTO HUMANO  
RIPCONCIV CIA. LTDA.



DOY FE. Que el presente documento es igual al que me fue exhibido y devuelto al interesado.  
LO CERTIFICO. 13 JUL 2016  
Guayaquil, Kelly Semperegul Zambrano  
Ab. Kelly Semperegul Zambrano  
NOTARIA TITULAR 53 DE GUAYAQUIL





Guayaquil, 29 de Junio de 2016



**CERTIFICADO**

A pedido expreso del Interesado, certificamos que el Ingeniero Didimo Alcides Vera Escalante con cedula de identidad N° 091000269-0 participó en calidad de **RESIDENTE MECÁNICO** en la ejecución del proyecto **INSTALACIÓN DE LÍNEA DE CONDUCCIÓN DE 1200MM DESDE EL ACUEDUCTO DE 2000MM HASTA MI LOTE AL NOROESTE DE LA CIUDAD DE GUAYAQUIL PROLONGACIÓN DE LA AVENIDA ROSAVIN**; que incluye tanques reservorios de agua potable, aceras, instalación de equipos y accesorios para sistemas de distribución de agua potable, construcción de cimentaciones de hormigón armado para tanques de gran dimensión.; con un Monto de \$ 1'117.477,89 en el periodo comprendido desde Julio de 2011 hasta Abril de 2012. Demostrando capacidad, responsabilidad y ética profesional en el tiempo que desempeño sus labores, particular que place dejar constancia.

En cuanto al Ingeniero antes mencionado puede hacer uso de este Certificado como bien tuviere conveniente.

Atentamente,

*[Signature]*  
Psic. Yadira Alava S.  
**COORDINADORA DE TALENTO HUMANO**  
**RIPCONCIV CIA. LTDA.**

De conformidad con la facultad que me concede el Numeral 5to del Art. 18 de la Ley Notarial vigente. DOY FE: Que el presente documento, es fiel copia de su original que me fue presentado y devuelto al interesado  
Guayaquil, 19.5 JUL 2016

Ab. Kelly Sempertegui Zambrano  
NOTARIA TITULAR  
CANTÓN GUAYAQUIL 53







0000232

Guayaquil, 29 de Junio de 2016

### CERTIFICADO

A pedido expreso del Interesado, certificamos que el Ingeniero D<sup>o</sup> Alcidés Vera Escalante con cedula de identidad N° 091000269-0 participó en calidad de **RESIDENTE MECÁNICO** en la ejecución del proyecto CONSTRUCCIÓN DE RESERVOARIOS, BOMBEO, LÍNEA DE CONDUCCIÓN Y LÍNEA DE IMPULSION PARA EL ABASTECIMIENTO DE AGUA POTABLE EN SECTOR F (SUR) SERGIO TORAL COTAS 30-40, 40-60, 60-85 NORTE, EP3-3, AC-371; que incluye tanques reservorios de agua potable, aceras, instalación de equipos y accesorios para sistemas de distribución de agua potable, construcción de cimentaciones de hormigón armado para tanques de gran dimensión.; con un Monto de \$ 2'800.069,74 en el periodo comprendido desde Mayo de 2012 hasta Febrero de 2013. Demostrando capacidad, responsabilidad y ética profesional en el tiempo que desempeño sus labores, particular que place dejar constancia.

En cuanto al Ingeniero antes mencionado puede hacer uso de este Certificado como bien tuviere conveniente.

Atentamente,

RIPCONCIV  
CONSTRUCTORA  
*[Signature]*  
FRAMA MUÑOZ S.A.  
Psic. Yadira Alava S.

**COORDINADORA DE TALENTO HUMANO  
RIPCONCIV CIA. LTDA.**

De conformidad con la facultad que me concede el Numeral 5to del Art. 18 de la Ley Notarial vigente, DOY FE: Que el presente documento, es fiel copia de su original que me fue presentado y devuelto al interesado  
Guayaquil, 29 de Junio de 2016

Ab. Kelly Sempertegui Zambrano  
NOTARIA TITULAR 53  
CANTON GUAYAQUIL



Quito: Av. Eloy Alfaro N 35-09 y Portugal | Edif. Milenium Plaza 5to. Piso Of. 501 | TIF (593-2) 333 2050 - 333 2136 - 333 2137 | Guayaquil: Av. Francisco de Orellana Km. 1.5 | TIF (593-4) 292 2539 | ripconcv@ripconcv.com.ec



Factura: 002-001-000006510



0000233

20160901053P02390

NOTARIO(A) KELLY GABRIELA SEMPETEGUI ZAMBRANO  
NOTARÍA QUINCAGESIMA TERCERA DEL CANTON GUAYAQUIL

EXTRACTO



Escritura N°:	20160901053P02390						
<b>ACTO O CONTRATO:</b>							
DECLARACIÓN JURAMENTADA PERSONA NATURAL							
FECHA DE OTORGAMIENTO:	13 DE JULIO DEL 2016, (17:57)						
<b>OTORGANTES</b>							
<b>OTORGADO POR</b>							
Persona	Nombres/Razón social	Tipo interviniente	Documento de identidad	No. Identificación	Nacionalidad	Calidad	Persona que le representa
Natural	VERA ESCALANTE DIDIMO ALCIDES	POR SUS PROPIOS DERECHOS	CÉDULA	0910002690	ECUATORIANA	COMPARECIENTE	
<b>A FAVOR DE</b>							
Persona	Nombres/Razón social	Tipo interviniente	Documento de identidad	No. Identificación	Nacionalidad	Calidad	Persona que le representa
<b>UBICACIÓN</b>							
Provincia		Cantón			Parroquia		
GUAYAS		GUAYAQUIL			TARQUI		
<b>DESCRIPCIÓN DOCUMENTO:</b>							
<b>OBJETO/OBSERVACIONES:</b>							
<b>CANTÍA DEL ACTO O CONTRATO:</b>		INDETERMINADA					

*Kelly G. Sempetegui Z-*

NOTARIO(A) KELLY GABRIELA SEMPETEGUI ZAMBRANO  
NOTARÍA QUINCAGESIMA TERCERA DEL CANTÓN GUAYAQUIL

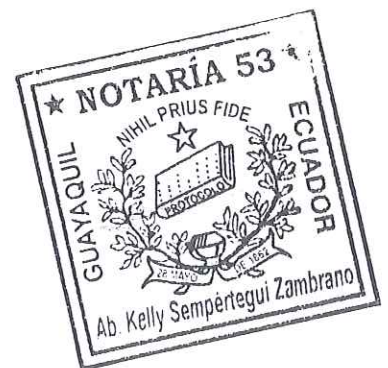



NOTARIA 53  
DEL CANTON  
GUAYAQUIL

AB. KELLY SEMPETEGUI

0000234

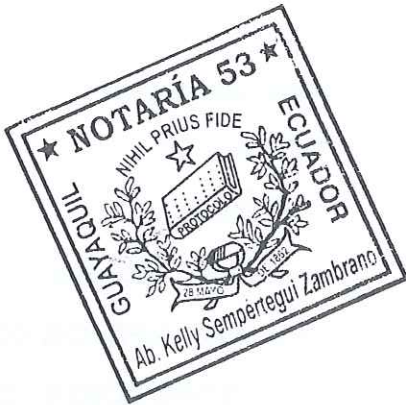

ESCRITURA No. 2016-01-09-053-P02390

DECLARACIÓN JURAMENTADA  
QUE OTORGA EL SEÑOR  
INGENIERO DIDIMO ALCIDES  
VERA ESCALANTE.-.....

CUANTIA: INDETERMINADA.



1 En la ciudad de Guayaquil, capital de la provincia del Guayas  
2 República del Ecuador, el día de hoy, trece de julio del año  
3 mil dieciséis, ante mí, Abogada Kelly Sempertegui Zambrano,  
4 Notaria Titular Quincuagésima Tercera del cantón Guayaquil,  
5 comparece el señor DIDIMO ALCIDES VERA ESCALANTE,  
6 casado, ingeniero, por sus propios y personales derechos. El  
7 compareciente es ecuatoriano, mayor de edad, a quien, en  
8 virtud de haberme exhibido su documento de identificación,  
9 doy fe. Bien instruido en el objeto y resultado de la presente  
10 escritura a la que procede como queda expresado, con amplia  
11 y entera libertad, me presenta la minuta del tenor siguiente:  
12 SEÑORA NOTARIA: En el registro de escrituras públicas a su  
13 cargo, sírvase incorporar una de **Declaración Juramentada**,  
14 contenido al tenor de las siguientes cláusulas: **PRIMERA.-**  
15 **COMPARECIENTE:** Comparece a la celebración de esta  
16 Declaración Juramentada, el señor Ingeniero DIDIMO  
17 ALCIDES VERA ESCALANTE. El compareciente es  
18 ecuatoriano, mayor de edad, de profesión Ingeniero Mecánico,  
19 domiciliado en la ciudad de Guayaquil, parte a la cual se la  
20 denominará **DECLARANTE.- SEGUNDA: DECLARACIÓN**  
21 **JURAMENTADA.-** El señor Ingeniero DIDIMO ALCIDES VERA  
22 ESCALANTE, en forma libre y voluntaria otorga una



NOTARIA 53  
DEL CANTÓN  
GUAYAQUIL

AB. KELLY SEMPÉRTEGUI

1 Declaración Juramentada y quien advertido de la gravedad del  
 2 juramento y las penas del perjurio, DECLARA: A fin de cumplir  
 3 con los requerimientos del Gobierno Autónomo  
 4 Descentralizado del Municipal de Manta, dentro del  
 5 proceso de licitación signado con el Numero: LPN OB 007  
 6 - GADM - UGP - 2016 para la "CONSTRUCCIÓN DE  
 7 TANQUES RESERVORIOS DE AGUA POTABLE DE 2.500  
 8 M3", con el fin de que conste el presente instrumento como  
 9 documento habilitante para justificar mi ejercicio técnico  
 10 profesional como RESIDENTE, para la compañía Ripconci  
 11 Construcciones Civiles Compañía Limitada los siguientes  
 12 proyectos: A) Construcción del sistema de Agua Potable para la  
 13 cabecera cantonal de Pedro Carbo, cuyo monto total fue de USD  
 14 \$ 3'587.191,61 (Tres millones quinientos ochenta y siete mil  
 15 ciento noventa y un dólares con 61/100) de los Estados Unidos  
 16 de América con un periodo comprendido desde marzo del año  
 17 dos mil trece hasta octubre del año dos mil trece; B) Construcción  
 18 de Reservorios, Bombeos, línea de conducción y línea de  
 19 Impulsión para el abastecimiento de agua potable en el sector F  
 20 (SUR) Sergio Toral cotas (40-30) (cuarenta - treinta), (40-60)  
 21 (cuarenta - sesenta), (60-85) (Sesenta - ochenta y cinco) norte,  
 22 EP3-3, AC-371 (EP tres-tres, AC - tres siete uno); cuyo monto  
 23 total fue de USD \$ 2'800.069,74 (Dos millones ochocientos mil  
 24 sesenta y nueve dólares con 74/100) de los Estados Unidos de  
 25 América, con un periodo comprendido desde mayo del año dos  
 26 mil doce hasta febrero del año dos mil trece; y, C) Instalación de  
 27 Línea de Conducción de 1200 mm (mil doscientos milímetros)  
 28 desde el Acueducto de 2000 mm (dos mil milímetros) hasta Mi

0000235

RIPCONCIV  
CONSTRUCTORA



Guayaquil, 29 de Julio de 2016

### CERTIFICADO



A pedido expreso del Interesado, certificamos que el Ingeniero D<sup>o</sup> Alcides Vega Escalante con cedula de identidad N° 091000269-0 participó en calidad de **RESIDENTE MECÁNICO** en la ejecución del proyecto **INSTALACIÓN DE LÍNEA DE CONDUCCIÓN DE 1200MM DESDE EL ACUEDUCTO DE 2000MM HASTA MI LOTE AL NOROESTE DE LA CIUDAD DE GUAYAQUIL, PROLONGACIÓN DE LA AVENIDA ROSAVIN**; que incluye tanques reservorios de agua potable, aceras, instalación de equipos y accesorios para sistemas de distribución de agua potable, construcción de cimentaciones de hormigón armado para tanques de gran dimensión.; con un Monto de \$ 1'117.477,89 en el periodo comprendido desde Julio de 2011 hasta Abril de 2012. Demostrando capacidad, responsabilidad y ética profesional en el tiempo que desempeño sus labores, particular que place dejar constancia.

En cuanto al Ingeniero antes mencionado puede hacer uso de este Certificado como bien tuviere conveniente.

Atentamente,

Psic. Yadira Álava S.  
**COORDINADORA DE TALENTO HUMANO**  
**RIPCONCIV CIA. LTDA.**

**EXHIBIR EN LA OFICINA DE REGISTRO**



ripconci@ripconci.com.ec  
Guayaquil: Av. Francisco de Orellana Km. 1.5 T/F (593-4) 292 2539  
T/F (593-2) 333 2050 - 333 2136 - 333 2137  
Edif. Millennium Plaza 5to. Piso Of. 501  
Quito: Av. Eloy Alfaro N 35-09 y Portugal

0000236

**RIPCONCIV**  
CONSTRUCTORA

Guayaquil, 29 de Junio de 2016



### CERTIFICADO

A pedido expreso del Interesado, certificamos que el Ingeniero Dídimo Alcides Vera Escalante con cedula de identidad N° 091000269-0 participó en calidad de **RESIDENTE MECÁNICO** en la ejecución del proyecto **CONSTRUCCIÓN DE RESERVORIOS, BOMBEO, LÍNEA DE CONDUCCIÓN Y LÍNEA DE IMPULSIÓN PARA EL ABASTECIMIENTO DE AGUA POTABLE EN SECTOR F (SUR) SERGIO TORAL COTAS 30-40, 40-60, 60-85 NORTE, EP3-3, AC-371**; que incluye tanques reservorios de agua potable, aceras, instalación de equipos y accesorios para sistemas de distribución de agua potable, construcción de cimentaciones de hormigón armado para tanques de gran dimensión.; con un Monto de \$ 2'800.069,74 en el periodo comprendido desde Mayo de 2012 hasta Febrero de 2013. Demostrando capacidad, responsabilidad y ética profesional en el tiempo que desempeño sus labores, particular que place dejar constancia.

En cuanto al Ingeniero antes mencionado puede hacer uso de este Certificado como bien tuviere conveniente.

Atentamente,

**Psic. Yadira Álava S.**  
**COORDINADORA DE TALENTO HUMANO**  
**RIPCONCIV CIA. LTDA.**



**ESPANOLA**



0000237

RIPCONCIV  
CONSTRUCTORA

Guayaquil, 29 de Junio de 2016

### CERTIFICADO



A pedido expreso del Interesado, certificamos que el Ingeniero ~~Diego~~ Alcides Vera Escalante con cedula de identidad N° 091000269-0 participó en calidad de **RESIDENTE MECÁNICO** en la ejecución del proyecto **CONSTRUCCIÓN DEL SISTEMA DE AGUA POTABLE PARA LA CABECERA CANTONAL DE PEDRO CARBO, PROVINCIA DEL GUAYAS**; que incluye tanques reservorios de agua potable, aceras, instalación de equipos y accesorios para sistemas de distribución de agua potable, construcción de cimentaciones de hormigón armado para tanques de gran dimensión.; con un Monto de \$ 3'587.191,61 en el periodo comprendido desde Marzo de 2013 hasta Octubre de 2013. Demostrando capacidad, responsabilidad y ética profesional en el tiempo que desempeño sus labores, particular que place dejar constancia.

En cuanto al Ingeniero antes mencionado puede hacer uso de este Certificado como bien tuviere conveniente.

Atentamente,

Psic. Yadira Álava S.  
**COORDINADORA DE TALENTO HUMANO**  
**RIPCONCIV CIA. LTDA.**



*[Large, faint, diagonal watermark or stamp]*



Quito: Av. Eloy Alfaro N 35-09 y Portugal | Edif. Millenium Plaza 5to. Piso Of. 501 | TIF (593-2) 333 2050 - 333 2136 - 333 2137 | Guayaquil: Av. Francisco de Orellana Km. 1.5 | TIF (593-4) 292 2539 | ripconcv@ripconcv.com.ec

**CIUDADANÍA** No. 091000269-0

**APellidos y Nombres**  
**VERA ESCALANTE**  
**DIDINO ALCIDES**

**Lugar de Nacimiento**  
**SANTA ELENA**  
**SALINAS**

**Fecha de Nacimiento** 1968-10-25

**Nacionalidad** ECUATORIANA

**Sexo** M

**Estado Civil** CASADO

**Silva Martínez**  
**Alexandra Mireya**

**VERA ESCALANTE**



*[Signature]*

**FINA DEL CERTIFICADO**

**INSTRUCCIÓN SUPERIOR** **PROFESIÓN**  
**ING. MECÁNICO**

**Apellidos y Nombres del Padre**  
**VERA LINDAO DIDINO ALCIDES**

**Apellidos y Nombres de la Madre**  
**ESCALANTE GONZALEZ MARGARITA HERLINDA**

**Lugar y Fecha de Expedición**  
**GUAYAQUIL**  
**2013-06-06**

**Fecha de Expiración**  
**2025-06-06**

**Comp. Ref. Civil de Guayaquil**

*[Signature]*

**FORMA DEL DIRECTOR**  
**GENERAL**

**FORMA DEL GOBIERNO**  
**SECCIONAL**

**IDECU0910002690**  
**681025M250606ECU**  
**VERA<ESCALANTE<<DIDINO<ALCIDES**

**REPÚBLICA DEL ECUADOR**  
**CONSEJO NACIONAL ELECTORAL**

**CERTIFICADO DE VOTACIÓN**  
**ELECCIONES REGIONALES 11-FEB-2014**

**028**  
**028 - 0136** **0910002690**  
**NÚMERO DE CERTIFICADO** **CÉDULA**  
**VERA ESCALANTE DIDINO ALCIDES**

<b>SANTA ELENA</b>	<b>CIRCUNSCRIPCIÓN</b>	<b>0</b>
<b>PROVINCIA</b>	<b>SALINAS</b>	<b>0</b>
<b>SALINAS</b>	<b>PARROQUIA</b>	<b>0</b>
<b>CANTÓN</b>		<b>ZONA</b>

*[Signature]*  
**SECRETARÍA DE LA JUNTA**

**Dr. Diego Chamorro Pepinosa**  
**NOTARIA**

**53**  
**NOTARIA**

**GUAYAQUIL** **ECUADOR**

**NIHIL PRIUS FIDE**

**Ab. Kelly Sempértegui Zambrano**

*[Large diagonal stamp or watermark, partially illegible]*





NOTARIA 53  
DEL CANTON  
GUAYAQUIL  
KELLY SEMPÉRTEGUI

0000239



1  
2  
3  
4  
5  
6  
7  
8  
9  
10  
11  
12  
13  
14  
15  
16  
17  
18  
19  
20  
21  
22  
23  
24  
25  
26  
27  
28

Lote al Noroeste de la Ciudad de Guayaquil Prolongación  
Avenida Rosavin; cuyo monto total fue de USD \$ 1'117.744 Kelly Sempertegui Zambrano  
(Un millón ciento diecisiete mil cuatrocientos setenta y siete  
dólares con 89/100) de los Estados Unidos de América, con un  
periodo comprendido desde Julio de dos mil once hasta Agosto de  
dos mil doce. Declaro además que la presente declaración es  
auténtica. Es todo cuanto puedo decir en honor a la verdad.  
Usted señora Notaria, se servirá agregar las demás  
formalidades de estilo. Firma Abogada ANAHI WALQUARA  
ZURITA GUERRA, Matricula profesional del Foro de Abogados  
del Guayas número cero nueve – dos mil ocho – cuatrocientos  
treinta y uno.- HASTA AQUÍ LA MINUTA QUE QUEDA  
ELEVADA A ESCRITURA PUBLICA.- Es copia. El otorgante  
aprueba en todas sus partes el contenido del presente  
instrumento dejándolo elevado a escritura pública para que  
surta sus efectos legales. La cuantía es indeterminada. Leída  
la presente de principio a fin, por mí, la Notaria en alta voz al  
otorgante, éste la aprueba y suscribe en unidad de acto  
conmigo, de todo lo cual, doy fe.-----



**ING. DIDIMO ALCIDES VERA ESCALANTE**

C.C. No.:0910002690



C.V. No.: 028-0136

*Kelly G. Sempertegui Z.*  
**AB. KELLY SEMPÉRTEGUI ZAMBRANO**  
**NOTARIA TITULAR 53 DE GUAYAQUIL**

1 Se otorgó ante mí, y en fe de ello confiero este PRIMER  
2 TESTIMONIO, que sello y firmo en esta ciudad de Guayaquil, en  
3 la misma fecha de otorgamiento-*l*

4  
5  
6  
7  
8  
9  
10  
11  
12  
13  
14  
15  
16  
17  
18  
19  
20  
21  
22  
23  
24  
25  
26  
27  
28



*Kelly G. Semparegui Z.*  
Ab. Kelly Semparegui Zambrano  
NOTARIA TITULAR  
DEL CANTÓN GUAYAQUIL 53

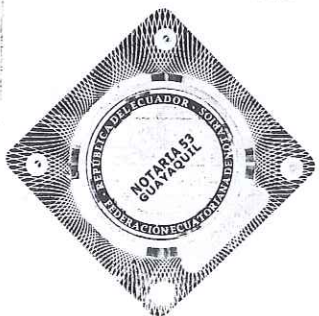

ESCRITURA EN BLANCO

0000240

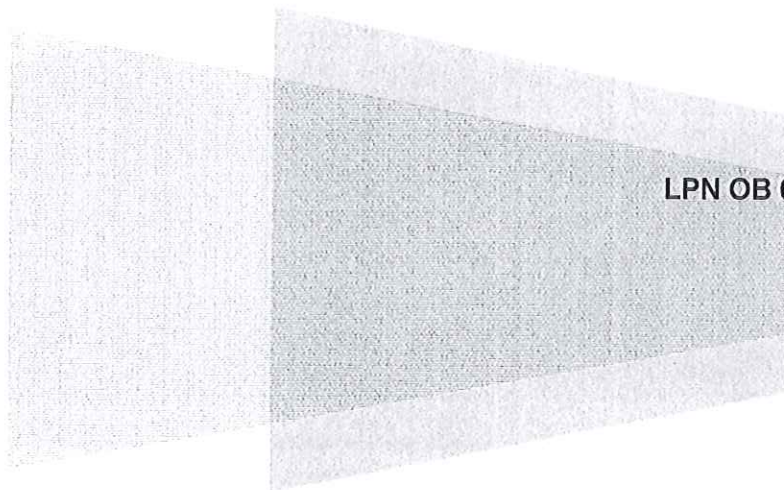

LPN OB 007 – GADM – UGP – 2016

COMPROMISO DE PARTICIPACION DEL PERSONAL TECNICO

Hoja 1 de 1

2.1 COMPROMISO DEL PROFESIONAL ASIGNADO AL PROYECTO

Yo, Alexis Vladimir Cedeño Vera, me comprometo con RIPCONCIV CONSTRUCCIONES CIVILES CIA. LTDA., a prestar mis servicios en calidad de INGENIERO CIVIL, para TÉCNICO durante la realización del proyecto, en caso de adjudicación, adjuntando al presente compromiso mi hoja de vida correspondiente

Manta, 18 de Julio de 2016



Ing. Alexis Vladimir Cedeño Vera  
C.C.: 1311376923



0000241A

### Formulario PER-2-Currículum Vitae del Personal Propuesto

El Licitante deberá proveer toda la información solicitada abajo. Los campos marcados con asterisco (\*) deben ser usados para la evaluación.

<b>Cargo*:</b> TÉCNICO	
<b>Información personal</b>	<b>Nombre*:</b> Alexi Vladimir Cedeño Vera
	<b>Fecha de nacimiento:</b> 10 de Julio de 1984
<b>Calificaciones profesionales:</b> Ingeniero civil	
<b>Empleo actual</b>	<b>Nombre del Empleador:</b> Ripconciv Cía. Ltda.
	<b>Dirección del Empleador:</b> Av. Eloy Alfaro y Portugal N35-09 Edif. Milenium Plaza
	<b>Teléfono:</b> 023332050 / 023332147
	<b>Fax:</b> 023332050
	<b>Cargo actual:</b> Topógrafo
<b>Persona de contacto (gerente / oficial de personal):</b> Rafael Peñafiel	
<b>Dirección electrónica:</b> rpenafiel@ripconciv.com	
<b>Años con el empleador actual:</b> 5	

Resuma la experiencia profesional en orden cronológico inverso. Indique experiencia particular, técnica y gerencial pertinente para este Contrato.

Desde*	Hasta*	Compañía / Proyecto / Contrato/ Cargo / Experiencia técnica y gerencial relevante*
03/2013	10/2013	Ripconciv Cia, Ltda. / Construcción del sistema de Agua potable para la Cabecera Cantonal de Pedro Carbo Provincia del Guayas / Topógrafo / Experiencia técnica y Gerencial Relevante
05/2012	02/2013	Ripconciv Cia, Ltda. / CONSTRUCCIÓN DE RESERVORIOS, BOMBEOS, LÍNEA DE CONDUCCIÓN Y LÍNEA DE IMPULSIÓN PARA EL ABASTECIMIENTO DE AGUA POTABLE EN SECTOR F (SUR) SERGIO TORAL COTAS 30-40, 40-60, 60-85 NORTE, EP3-3, AC-371/ Topógrafo / Experiencia técnica y Gerencial Relevante
06/2011	04/2012	Ripconciv Cia, Ltda. / INSTALACIÓN DE LÍNEA DE CONDUCCIÓN DE 1200MM DESDE EL ACUEDUCTO DE 2000MM HASTA MI LOTE AL NOROESTE DE LA CIUDAD DE GUAYAQUIL PROLONGACIÓN DE LA AVENIDA ROSAVIN/ Topógrafo / Experiencia técnica y Gerencial Relevante

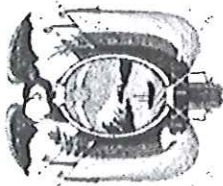

**LA REPÚBLICA DEL ECUADOR**  
**EN SU NOMBRE Y POR AUTORIDAD DE LA LEY**  
**LA UNIVERSIDAD TÉCNICA DE MANABÍ**

**Y**

**LA FACULTAD DE: CIENCIAS MATEMÁTICAS, FÍSICAS Y QUÍMICAS**

Por cuanto el señor **ALEXI VLADIMIR CEDEÑO VERA**

Ha cumplido con los requisitos previstos por las leyes, se le expide en debida forma, el título de:

**INGENIERO CIVIL**

En tal virtud, se le reconocerá como tal, haciendo que se le guarden los honores y privilegios que corresponden, sin ponerle obstáculos en el ejercicio de su profesión.

Dado y firmado por el señor Decano de la Facultad y Secretario Asesor Jurídico de la misma. Refrendado, autorizado y sellado por el señor Rector y Secretario General de la Universidad Técnica de Manabí.  
 En Portoviejo a los 30 días del mes de junio de 2010.

De conformidad con la facultad que me concede el numeral 5to del Art. 18 de la Ley Notarial vigente, DOY FE: Que el presente documento, es fiel copia de su original que me fue presentado y devuelto al interesado  
 Guayaquil, -----15 JUL--2010-----

Ab. Kelly Sempertegui Zambrano  
 NOTARIA  
 CANTÓN GUAYAQUIL 53

Ing. Hernán Nieto Castro  
 DECANO

Ing. José Félix Veliz Briones  
 RECTOR

Ab. Rafael Beltrón Tejena  
 SECRETARIO ASESOR JURÍDICO  
 DE LA FACULTAD (e)

Ab. Gary Ioor Fernández Mg.  
 SECRETARIO GENERAL UTM (e)

UNIVERSIDAD TÉCNICA DE MANABÍ  
 RECTORADO

NUMERADO EN EL FOLIO N. \_\_\_\_\_  
 GRADO DE \_\_\_\_\_  
 VIEJO \_\_\_\_\_ DE \_\_\_\_\_ DE 201 \_\_\_\_\_

0000242





0000243

Guayaquil, 29 de Julio de 2016



# CERTIFICADO

A pedido expreso del Interesado, certificamos que el Ingeniero Alexis Vladimir Cedeño Vera con cedula de identidad N° 131137692-3 participó en calidad de **TOPOGRAFO** en la ejecución del proyecto **INSTALACIÓN DE LÍNEA DE CONDUCCIÓN DE 1200MM DESDE EL ACUEDUCTO DE 2000MM HASTA MI LOTE AL NOROESTE DE LA CIUDAD DE GUAYAQUIL PROLONGACIÓN DE LA AVENIDA ROSAVIN**; que incluye tanques reservorios de agua potable, aceras, instalación de equipos y accesorios para sistemas de distribución de agua potable, construcción de cimentaciones de hormigón armado para tanques de gran dimensión.; con un Monto de \$ 1'117.477,89 en el periodo comprendido desde Julio de 2011 hasta Abril de 2012. Demostrando capacidad, responsabilidad y ética profesional en el tiempo que desempeño sus labores, particular que place dejar constancia.

En cuanto al Ingeniero antes mencionado puede hacer uso de este Certificado como bien tuviere conveniente.

Atentamente,

PSIC. YADIRA ÁLAVA S.

**COORDINADORA DE TALENTO HUMANO  
RIPCONCIV CIA. LTDA.**

De conformidad con la facultad que me concede el Numeral 5to del Art. 18 de la Ley Notarial vigente, DOY FE: Que el presente documento es fiel copia de su original que me fue presentado y devuelto al interesado Guayaquil, 15 JUL 2016

**Ab. Kelly Sempertegui Zambrano  
NOTARIA TITULAR 53  
CANTÓN GUAYAQUIL**





0000244

Guayaquil, 29 de Junio de 2016

### CERTIFICADO

A pedido expreso del Interesado, certificamos que el Ingeniero Vladimir Cedeño Vera con cedula de identidad N° 131137692-3 participó en calidad de **TOPOGRAFO** en la ejecución del proyecto CONSTRUCCIÓN DE RESERVORIOS, BOMBEO, LÍNEA DE CONDUCCIÓN Y LÍNEA DE IMPULSIÓN PARA EL ABASTECIMIENTO DE AGUA POTABLE EN SECTOR F (SUR) SERGIO TORAL COTAS 30-40, 40-60, 60-85 NORTE, EP3-3, AC-371; que incluye tanques reservorios de agua potable, aceras, instalación de equipos y accesorios para sistemas de distribución de agua potable, construcción de cimentaciones de hormigón armado para tanques de gran dimensión.; con un Monto de \$ 2'800.069,74 en el periodo comprendido desde Mayo de 2012 hasta Febrero de 2013. Demostrando capacidad, responsabilidad y ética profesional en el tiempo que desempeñó sus labores, particular que place dejar constancia.

En cuanto al Ingeniero antes mencionado puede hacer uso de este Certificado como bien tuviere conveniente.

Atentamente,

  
 Psic. Yadira Alava S.  
**COORDINADORA DE TALENTO HUMANO**  
**RIPCONCIV CIA. LTDA.**

De conformidad con la facultad que me concede el Numeral 5to del Art. 18 de la Ley Notarial vigente, DOY FE: Que el presente documento, es fiel copia de su original que me fue presentado y devuelto al interesado  
 Guayaquil, ..... 15 JUNIO 2016 .....

Ab. Kelly Sempertegui Zambrano  
 NOTARIA TITULAR  
 CANTÓN GUAYAQUIL 53





RIPCONCIV  
CONSTRUCTORA

0000245



Guayaquil, 29 de ~~Chamorro~~ de 2016

## CERTIFICADO

A pedido expreso del Interesado, certificamos que el Ingeniero Alexis ~~Chamorro~~ Cedeño Vera con cedula de identidad N° 131137692-3 participó en calidad de ~~Topógrafo~~ en la ejecución del proyecto CONSTRUCCIÓN DEL SISTEMA DE AGUA POTABLE PARA LA CABECERA CANTONAL DE PEDRO CARBO, PROVINCIA DEL GUAYAS; que incluye tanques reservorios de agua potable, aceras, instalación de equipos y accesorios para sistemas de distribución de agua potable, construcción de cimentaciones de hormigón armado para tanques de gran dimensión.; con un Monto de \$ 3'587.191,61 en el periodo comprendido desde Marzo de 2013 hasta Octubre de 2013. Demostrando capacidad, responsabilidad y ética profesional en el tiempo que desempeño sus labores, particular que place dejar constancia.

En cuanto al Ingeniero antes mencionado puede hacer uso de este Certificado como bien tuviere conveniente.

Atentamente,

Psic. Yadira Álava S.  
COORDINADORA DE TALENTO HUMANO  
RIPCONCIV CIA. LTDA.

*[Faint, illegible text, possibly a stamp or signature]*



Quito: Av. Eloy Alfaro N 35-09 y Portugal | Edf. Milenium Plaza 5to. Piso Of. 501 | T/F (593-2) 333 2050 - 333 2136 - 333 2137 | Guayaquil: Av. Francisco de Orellana Km. 1.5 | T/F (593-4) 292 2539 | ripconciv@ripconciv.com.ec



Factura: 002-001-000006509



20160901053P02389

NOTARIO(A) KELLY GABRIELA SEMPETEGUI ZAMBRANO  
NOTARÍA QUINCUAGESIMA TERCERA DEL CANTON GUAYAQUIL  
EXTRACTO



Escritura N°:	20160901053P02389						
<b>ACTO O CONTRATO:</b>							
DECLARACIÓN JURAMENTADA PERSONA NATURAL							
FECHA DE OTORGAMIENTO:	13 DE JULIO DEL 2016, (17:19)						
<b>OTORGANTES</b>							
<b>OTORGADO POR</b>							
Persona	Nombres/Razón social	Tipo intervinete	Documento de identidad	No. Identificación	Nacionalidad	Calidad	Persona que le representa
Natural	CEDEÑO VERA ALEXI VLADIMIR	POR SUS PROPIOS DERECHOS	CÉDULA	1311376923	ECUATORIANA	COMPARECIENTE	
<b>A FAVOR DE</b>							
Persona	Nombres/Razón social	Tipo interviniente	Documento de identidad	No. Identificación	Nacionalidad	Calidad	Persona que representa
<b>UBICACIÓN</b>							
Provincia		Cantón			Parroquia		
GUAYAS		GUAYAQUIL			TARQUI		
<b>DESCRIPCIÓN DOCUMENTO:</b>							
<b>OBJETO/OBSERVACIONES:</b>							
CUANTÍA DEL ACTO O CONTRATO:	INDETERMINADA						

*Kelly G. Sempetegui Z.*

NOTARIO(A) KELLY GABRIELA SEMPETEGUI ZAMBRANO  
NOTARÍA QUINCUAGESIMA TERCERA DEL CANTÓN GUAYAQUIL





NOTARIA 53  
DEL CANTÓN  
GUAYAQUIL

AB. KELLY SEMPÉRTEGUI

0000247



ESCRITURA NO. 2016-09-053-p  
**DECLARACIÓN JURAMENTADA**  
**QUE OTORGA EL SEÑOR**  
**INGENIERO ALEXI VLADIMIR**  
**CEDEÑO VERA.**-----

**CUANTIA: INDETERMINADA.**

1  
2  
3  
4  
5  
6  
7 En la ciudad de Guayaquil, capital de la provincia del Guayas,  
8 República del Ecuador, el día de hoy, trece de julio del año dos  
9 mil dieciséis, ante mí, Abogada Kelly Sempertegui Zambrano,  
10 Notaria Titular Quincuagésima Tercera del cantón Guayaquil,  
11 comparece el señor ALEXI VLADIMIR CEDEÑO VERA,  
12 soltero, ingeniero, por sus propios y personales derechos. El  
13 compareciente es ecuatoriano, mayor de edad, a quien, en  
14 virtud de haberme exhibido su documento de identificación,  
15 doy fe. Bien instruido en el objeto y resultado de la presente  
16 escritura a la que procede como queda expresado, con amplia  
17 y entera libertad, me presenta la minuta del tenor siguiente:  
18 SEÑORA NOTARIA: En el registro de escrituras públicas a su  
19 cargo, sírvase incorporar una de **Declaración Juramentada**,  
20 contenido al tenor de las siguientes cláusulas: **PRIMERA.-**  
21 **COMPARECIENTE:** Comparece a la celebración de esta  
22 Declaración Juramentada, el señor Ingeniero ALEXI VLADIMIR  
23 CEDEÑO VERA. El compareciente es ecuatoriano, mayor de  
24 edad, de profesión Ingeniero Civil, domiciliado en la ciudad de  
25 Guayaquil, parte a la cual se la denominará **DECLARANTE.-**  
26 **SEGUNDA: DECLARACIÓN JURAMENTADA.-** El señor  
27 Ingeniero ALEXI VLADIMIR CEDEÑO VERA, en forma libre y  
28 voluntaria otorga una Declaración Juramentada y quien



W



NOTARIA 53  
DEL CANTON  
GUAYAQUIL

AB. KELLY SEMPETEGUI

1 advertido de la gravedad del juramento y las penas del perjurio,  
2 **DECLARA:** A fin de cumplir con los requerimientos del  
3 **Gobierno Autónomo Descentralizado del Municipal de**  
4 **Manta, dentro del proceso de licitación signado con el**  
5 **Numero: LPN OB 007 – GADM – UGP – 2016** para la  
6 **“CONSTRUCCIÓN DE TANQUES RESERVORIOS DE AGUA**  
7 **POTABLE DE 2.500 M3”**, con el fin de que conste el presente  
8 instrumento como documento habilitante para justificar mi  
9 ejercicio técnico profesional como TOPOGRAFO, para la  
10 compañía **Ripconci Construcciones Civiles Compañía**  
11 **Limitada** los siguientes proyectos: **A)** Construcción del sistema  
12 de Agua Potable para la cabecera cantonal de Pedro Carbo, cuyo  
13 monto total fue de **USD \$ 3’587.191,61** (Tres millones quinientos  
14 ochenta y siete mil ciento noventa y un dólares con 61/100) de los  
15 Estados Unidos de América con un periodo comprendido desde  
16 marzo del año dos mil trece hasta octubre del año dos mil trece;  
17 **B)** Construcción de Reservorios, Bombeos, línea de conducción y  
18 línea de Impulsión para el abastecimiento de agua potable en el  
19 sector F (SUR) Sergio Toral cotas (40-30) (cuarenta - treinta), (40-  
20 60) (cuarenta - sesenta), (60-85) (Sesenta – ochenta y cinco)  
21 norte, EP3-3, AC-371 (EP tres-tres, AC – tres siete uno); cuyo  
22 monto total fue de **USD \$ 2’800.069,74** (Dos millones ochocientos  
23 mil sesenta y nueve dólares con 74/100) de los Estados Unidos  
24 de América, con un periodo comprendido desde mayo del año  
25 dos mil doce hasta febrero del año dos mil trece; y, **C)**  
26 Instalación de Línea de Conducción de 1200 mm (mil  
27 doscientos milímetros) desde el Acueducto de 2000 mm (dos  
28 mil milímetros) hasta Mi Lote al Noroeste de la Ciudad de

INSTRUCCIÓN SUPERIOR      PROFESIÓN / OCUPACIÓN  
**ING. CIVIL**

E233313222

001070483

APELLIDOS Y NOMBRES DEL PADRE  
**CEDEÑO CEDEÑO WILDER ALEXI**

APELLIDOS Y NOMBRES DE LA MADRE  
**VERA BRAVO PASTORA ISABEL**

LUGAR Y FECHA DE EXPEDICIÓN  
**GUAYAQUIL**  
**2013-02-20**

FECHA DE EXPIRACIÓN  
**2023-02-20**

*[Signature]*      *[Signature]*

DIRECTOR GENERAL      FIRMA DEL CEDULADO

REPÚBLICA DEL ECUADOR **0000248**  
DIRECCIÓN GENERAL DE REGISTRO CIVIL,  
IDENTIFICACIÓN Y CEDULACIÓN

**No. 131137692-3**

CÉDULA DE CIUDADANÍA  
APELLIDOS Y NOMBRES  
**CEDEÑO VERA ALEXI VLADIMIR**

LUGAR DE NACIMIENTO  
**MANABI PORTOVIEJO**  
**ALHAJUELA /BAJO GRANDE/**

FECHA DE NACIMIENTO **1984-06-10**  
NACIONALIDAD **ECUATORIANA**  
SEXO **M**  
ESTADO CIVIL **SOLTERO**

*[Photo]*

*[Barcode]*



REPÚBLICA DEL ECUADOR  
CONSEJO NACIONAL ELECTORAL

**005**      ELECCIONES REGIONALES 23 FEBRERO 2014

**005 - 0028**      **1311376923**  
NÚMERO DE CERTIFICADO      CÉDULA  
**CEDEÑO VERA ALEXI VLADIMIR**

MANABI      CIRCUNSCRIPCIÓN      0  
PROVINCIA      RIO CHICO  
PORTOVIEJO      PARROQUIA      0  
CANTÓN      ZONA

*[Signature]*  
1. PRESIDENTE DE LA JUNTA



*[Large diagonal stamp, partially illegible]*



0000249

Guayaquil, 29 de Junio del 2016

## CERTIFICADO

A pedido expreso del Interesado, certificamos que el Ingeniero Alexis Vladimir Cedeño Vera con cedula de identidad N° 131137692-3 participó en calidad de TOPOGRAFO en la ejecución del proyecto INSTALACIÓN DE LÍNEA DE CONDUCCIÓN DE 1200MM DESDE EL ACUEDUCTO DE 2000MM HASTA MI LOTE AL NOROESTE DE LA CIUDAD DE GUAYAQUIL PROLONGACIÓN DE LA AVENIDA ROSAVIN; que incluye tanques reservorios de agua potable, aceras, instalación de equipos y accesorios para sistemas de distribución de agua potable, construcción de cimentaciones de hormigón armado para tanques de gran dimensión.; con un Monto de \$ 1'117.477,89 en el periodo comprendido desde Julio de 2011 hasta Abril de 2012. Demostrando capacidad, responsabilidad y ética profesional en el tiempo que desempeño sus labores, particular que place dejar constancia.

En cuanto al Ingeniero antes mencionado puede hacer uso de este Certificado como bien tuviere conveniente.

Atentamente,

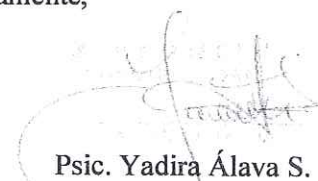
  
Psic. Yadira Álava S.  
COORDINADORA DE TALENTO HUMANO  
RIPCONCIV CIA. LTDA.

**ESTADO DE GUAYACIL**





Guayaquil, 29 de Junio de 2016

## CERTIFICADO

A pedido expreso del Interesado, certificamos que el Ingeniero Alexis Vladimir Cedeno Vera con cedula de identidad N° 131137692-3 participó en calidad de TOPOGRAFO en la ejecución del proyecto CONSTRUCCIÓN DE RESERVORIOS, BOMBEO, LÍNEA DE CONDUCCIÓN Y LÍNEA DE IMPULSIÓN PARA EL ABASTECIMIENTO DE AGUA POTABLE EN SECTOR F (SUR) SERGIO TORAL COTAS 30-40, 40-60, 60-85 NORTE, EP3-3, AC-371; que incluye tanques reservorios de agua potable, aceras, instalación de equipos y accesorios para sistemas de distribución de agua potable, construcción de cimentaciones de hormigón armado para tanques de gran dimensión.; con un Monto de \$ 2'800.069,74 en el periodo comprendido desde Mayo de 2012 hasta Febrero de 2013. Demostrando capacidad, responsabilidad y ética profesional en el tiempo que desempeño sus labores, particular que place dejar constancia.

En cuanto al Ingeniero antes mencionado puede hacer uso de este Certificado como bien tuviere conveniente.

Atentamente,

Psic. Yadira Álava S.

**COORDINADORA DE TALENTO HUMANO  
RIPCONCIV CIA. LTDA.**



N°EC227951

0000251



Guayaquil, 29 de Junio de 2016

## CERTIFICADO

A pedido expreso del Interesado, certificamos que el Ingeniero Alexis Vladimir Cedeño Vera con cedula de identidad N° 131137692-3 participó en calidad de TOPOGRAFO en la ejecución del proyecto CONSTRUCCIÓN DEL SISTEMA DE AGUA POTABLE PARA LA CABECERA CANTONAL DE PEDRO CARBO, PROVINCIA DEL GUAYAS; que incluye tanques reservorios de agua potable, aceras, instalación de equipos y accesorios para sistemas de distribución de agua potable, construcción de cimentaciones de hormigón armado para tanques de gran dimensión.; con un Monto de \$ 3'587.191,61 en el periodo comprendido desde Marzo de 2013 hasta Octubre de 2013. Demostrando capacidad, responsabilidad y ética profesional en el tiempo que desempeño sus labores, particular que place dejar constancia.

En cuanto al Ingeniero antes mencionado puede hacer uso de este Certificado como bien tuviere conveniente.

Atentamente,

*Yadira Álava S.*  
Psic. Yadira Álava S.  
COORDINADORA DE TALENTO HUMANO  
RIPCONCIV CIA. LTDA.

*[Faint, illegible stamp or signature]*



N°EC227552





NOTARIA 53  
DEL CANTON  
GUAYAQUIL

AB. KELLY SEMPÉRTEGUI

0000252



1 Guayaquil Prolongación de la Avenida Rosavin; cuyo monto  
2 total fue de **USD \$ 1'117.477,89** (Un millón ciento diecisiete mil  
3 cuatrocientos setenta y siete dólares con 89/100) de los Estados  
4 Unidos de América, con un periodo comprendido desde Julio de  
5 dos mil once hasta Abril de dos mil doce. Declaro además que  
6 la presente declaración es auténtica. Es todo cuanto puedo decir  
7 en honor a la verdad. Usted señora Notaria, se servirá agregar  
8 las demás formalidades de estilo. Firma Abogada ANA  
9 WALQUIRIA ZURITA GUERRA, Matricula profesional del Foro  
10 de Abogados del Guayas número cero nueve – dos mil ocho –  
11 cuatrocientos treinta y uno.- HASTA AQUÍ LA MINUTA QUE  
12 QUEDA ELEVADA A ESCRITURA PUBLICA.- Es copia. El  
13 otorgante aprueba en todas sus partes el contenido del  
14 presente instrumento dejándolo elevado a escritura pública  
15 para que surta sus efectos legales. La cuantía es  
16 indeterminada. Leída la presente de principio a fin, por mí, la  
17 Notaria en alta voz al otorgante, éste la aprueba y suscribe en  
18 unidad de acto conmigo, de todo lo cual, doy fe.-----



*[Handwritten signature of Alexi Vladimir Cedeño Vera]*

ING. ALEXI VLADIMIR CEDEÑO VERA



C.C. No.:1311376923

C.V. No.: 005-0028

*Kelly G. Sempértegui Z.*  
**AB. KELLY SEMPÉRTEGUI ZAMBRANO**  
**NOTARIA TITULAR 53 DE GUAYAQUIL**

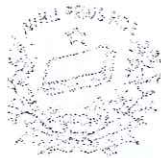

NOTARIA 53

DEL CANTÓN  
GUAYAQUIL

KELLY SEMPERTEGUI

- 1
- 2
- 3
- 4
- 5
- 6
- 7
- 8
- 9
- 10
- 11
- 12
- 13
- 14
- 15
- 16
- 17
- 18
- 19
- 20
- 21
- 22
- 23
- 24
- 25
- 26
- 27
- 28

Se otorgó ante mí, en fe de ello confiero este PRIMER TESTIMONIO, que firmo y sello en esta ciudad de Guayaquil, el mismo día de su otorgamiento. - /



*Kelly Sempertegui Z.*  
 Ab. Kelly Sempertegui Zambrano  
 NOTARIA TITULAR  
 QUINGUAGÉSIMO TERCERA DEL CANTÓN GUAYAQUIL.



0000253

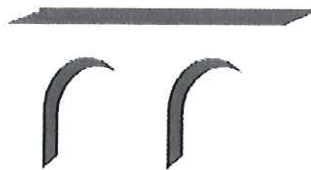

RIPCONCIV  
CONSTRUCTORA



PROFESIONAL  
AMBIENTAL

LPN OB 007 – GADM – UGP – 2016

COMPROMISO DE PARTICIPACION DEL PERSONAL TECNICO

Hoja 1 de 1

2.1 COMPROMISO DEL PROFESIONAL ASIGNADO AL PROYECTO

Yo, Pablo Cesar Andrade Abad, me comprometo con RIPCONCIV CONSTRUCCIONES CIVILES CIA. LTDA a prestar mis servicios en calidad de INGENIERO AMBIENTAL, para PROFESIONAL AMBIENTAL durante la realización del proyecto en caso de adjudicación, adjuntando al presente compromiso mi hoja de vida correspondiente.

Manta, 18 de Julio de 2016



Ing. Pablo Cesar Andrade Abad  
C.C.: 0923897755



0000254A

### Formulario PER-2-Currículum Vitae del Personal Propuesto

El Licitante deberá proveer toda la información solicitada abajo. Los campos marcados con asterisco (\*) deben ser usados para la evaluación.



<b>Cargo*:</b> PROFESIONAL AMBIENTAL		
<b>Información personal</b>	<b>Nombre*:</b> Pablo Cesar Andrade Abad	<b>Fecha de nacimiento:</b> 09 de Julio de 1986
	<b>Calificaciones profesionales:</b> Ingeniero Ambiental	
<b>Empleo actual</b>	<b>Nombre del Empleador:</b> Geoforce S.A.	
	<b>Dirección del Empleador:</b> Av. Francisco de Orellana y Juan Tanca Marengo Edif. Cofin piso 4	
	<b>Teléfono:</b> 042643039	<b>Persona de contacto (gerente / oficial de personal):</b> Patricio Vargas
	<b>Fax:</b> 042643039	<b>Dirección electrónica:</b> <a href="mailto:pvargas@geoforce-ec.com">pvargas@geoforce-ec.com</a>
	<b>Cargo actual:</b> Ingeniero Ambiental	<b>Años con el empleador actual:</b> 2 años

Resuma la experiencia profesional en orden cronológico inverso. Indique experiencia particular, técnica y gerencial pertinente para este Contrato.

Desde*	Hasta*	Compañía / Proyecto / Contrato/ Cargo / Experiencia técnica y gerencial relevante*
08/2010	01/2012	Ripconci. Cía. Ltda. / Construcción de la Obra Civil de la Planta Licuefactora de Gas ubicada en el sitio Bajo Alto, Cantón el Guabo de la Provincia del Oro / Seguridad Ambiental / Experiencia técnica y gerencial relevante
05/2011	12/2012	Ripconci. Cía. Ltda. / Proyecto Terminal Marítimo y planta de Almacenamientos de GPL Monteverde Provincia de Santa Elena / Supervisor de S.S.A (Seguridad Salud y Ambiente) / Experiencia técnica y gerencial relevante
05/2013	01/2014	Ripconci. Cía. Ltda. / Pavimentación Con Hormigón de Cemento Portland Av. 43 A NO desde la calle 23 A NO hasta calle 24 NO Sector Inmaconsa parroquia Pascuales / Ingeniero Ambiental y de Seguridad Industrial / Experiencia técnica y gerencial relevante

*[Faint, illegible stamp or signature]*

0000255



# LA REPUBLICA DEL ECUADOR

Y EN SU NOMBRE Y POR AUTORIDAD DE LA LEY,

La Facultad de Ciencias Naturales  
de la Universidad de Guayaquil

HACE NOTORIO: Que el Bachiller

**PABLO CESAR ANDRADE ABAD**

ha cumplido con los requisitos previstos en la Ley y en el Reglamento interno en vigencia, en la modalidad presencial, por lo que le otorga el TITULO de

## INGENIERO AMBIENTAL

En tal virtud, las autoridades y la ciudadanía le guardarán los fueros y privilegios que le corresponden. Dado y firmado por los señores Decano y Secretaria de la Facultad, en la ciudad de Guayaquil, a los cuatro días del mes de febrero del dos mil once.

Rectorado de la Universidad de Guayaquil,  
Referencia a folio No. 10000000000000000000 del libro respectivo  
Guayaquil, ... de ... del 2011

*[Handwritten signature]*

De conformidad con la facultad que me concede el Numeral 5to del Art. 18 de la Ley Notarial vigente, DOY FE que el presente documento, es fiel copia de su original que me fue presentado y devuelto al interesado en Guayaquil, ... 1-5 JUL 2016 ... NOTARIA TITULAR ZAMBRANO CANTON GUAYAQUIL 53



DE LA FACULTAD DE CIENCIAS NATURALES DE LA UNIVERSIDAD DE GUAYAQUIL



flota  
petrolera  
ecuatoriana

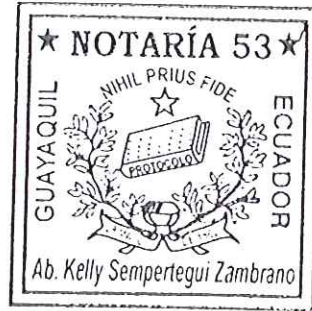

ISM ISPS  
0000256 CERTIFIED  
ISO 9001 :2000  
ISO 14001:1996

**CERTIFICADO**

Por medio de la presente, certifico que el Ing. Pablo Cesar Andrade Abad, portador de la cedula 092389775-5 prestó sus servicios como Supervisor de S.S.A. de la compañía RIPCONCIV CIA. LTDA. En los trabajos que se efectuaron dentro del Proyecto "Terminal Marítimo y Planta de Almacenamientos de GLP Monteverde Provincia de Santa Elena" para la compañía FLOPEC.

Trabajos realizados a entera satisfacción en el periodo comprendido desde Mayo del 2011 hasta Diciembre del 2012, los mismos que detallo a continuación:

**MONTO TOTAL:** \$7.587.870,77 DOLARES AMERICANOS

PROYECTO "SUMINISTRO Y CONSTRUCCION DE OBRAS CIVILES, OBRAS ELECTROMECANICAS, OBRAS DE AUTOMATIZACION, OBRAS DE INSTRUMENTACION Y OBRAS DE TELECOMUNICACIONES PARA PROYECTO TERMINAL MARITIMO Y PLANTA DE ALMACENAMIENTODE GLP EN MONTEVERDE, PROVINCIA DE SANTA ELENA – ECUADOR"

**PERIODO:** DEL 16 DE MAYO DEL 2011 AL 30 DE DICIEMBRE 2012

**TOTAL ACERO:** 1'200.000,00 KG

**TOTAL HORMIGON:** 12.000,00 M3

**EXCAVACION MECANICA:** 70.000,00 M3

El interesado puede hacer uso de este Certificado como lo estime conveniente.



Atentamente,  
DIOS, PATRIA Y LIBERTAD.

Patricio HIDALGO Vargas  
Capitán de Fragata - EM

**JEFE DE LA UNIDAD EJECUTORA MONTEVERDE**

De conformidad con la facultad que me concede el Numeral 5to del Art. 18 de la Ley Notarial vigente, DOY FE: Que el presente documento, es fiel copia de su original que me fue presentado y devuelto al interesado Guayaquil, 15 JUL 2016

Ab. Kelly Sempertegui Zambrano  
NOTARIA TITULAR 53  
CANTON GUAYAQUIL

# MUNICIPALIDAD DE GUAYAQUIL

DIRECCION DE OBRAS PUBLICAS

C E R T I F I C A D O

A Quien Interese

1/1



00022634

26 MAYO 2015

A petición del interesado, **Ripconciv Cia. Ltda.**, cúpleme certificar que la M. I. Municipalidad de Guayaquil contrató con la mencionada Compañía la siguiente obra:

CONTRATO Nº

**Objeto:**

**LICO-MIMG-007-2013**

"PAVIMENTACION CON HORMIGON DE CEMENTO PORTLAND AV. 43 A NO (MANGOS) DESDE CALLE 23 A NO HASTA CALLE 24 NO SECTOR ANMACONSA PARROQUIA PASCUALES".

\$ 4'397,569.87

**Monto:**

**Fecha Suscripción:**

06 de mayo del 2013

**Plazo:**

240 días

**Superintendente de Obra:**

Ing. Wilfrido Clavijo González

**Residente de Obra 1:**

Ing. David Loor España

**Residente de Obra 2:**

Ing. Ramón Azua Jijón

**Residente de Obra 3:**

Ing. Alexis Cedeño Vera

**Residente de Obra 4:**

Ing. Hugo Alcivar Veliz

**Residente de Obra 5:**

Ing. Ricardo Arizaga Jaña

**Ing. Ambiental y de Seguridad Industrial:** Ing. Pablo Andrade Abad

**Topógrafo:**

Sr. Erwin Calderón Bones

**Observación:**

Concluido.



Cabe mencionar que la contratista, ha cumplido satisfactoriamente con las especificaciones técnicas y de acuerdo a las cláusulas contractuales.

El interesado puede hacer de este certificado, el uso que estime conveniente.

Atentamente,

Ing. Luis Feijoo Ocampo

**SUBDIRECTOR DE OO.PP.MM. (E)**

PMH.

De conformidad con la facultad que me concede el Numeral 5to del Art. 18 de la Ley Notarial vigente, DOY FE: Que el presente documento, es fiel copia de su original que me fue presentado y devuelto al interesado Guayaquil, 14 5 JUN 2015

Ab. Kelly Sempertegui Zambrano  
NOTARIA TITULAR  
CANTON GUAYAQUIL 53



c.c.: Ing. Jorge Berrezueta Peñaherrera.

**DIRECTOR DE OO.PP.MM.**



# CERTIFICADO

Por medio de la presente certifico que el siguiente personal de la Compañía Ripconci Construcciones Civiles, que a continuación describo, laboró en la construcción de la Obra Civil de la Planta Licuefactora de Gas ubicada en el Sitio Bajo Alto, Cantón El Guabo de la Provincia de El Oro en el periodo comprendido desde Octubre 2009 hasta Enero 2012:

Ing. Nairo Velastegui Yanza  
Ing. Nelson Idrovo Vanegas  
Arq. Holger Guerra Pacheco  
Ing. Ramón Azúa Jijón  
Ing. Pablo Andrade Abad  
Ing. Yohana Pérez Lazo  
Ing. Jorge Vera Reyes

Superintendente de Obra 1.  
Superintendente de Obra 2.  
Residente de Obra 1.  
Residente de Obra 2.  
Seguridad Ambiental.  
Administradora.  
Planillero.



Las mismas personas que concluyeron en el tiempo requerido y cumpliendo con las especificaciones técnicas señaladas en el contrato.

Por lo que autorizo a estas personas hacer uso del este certificado de la manera que estime conveniente.

Atentamente:

  
Dr. Ismael Callejón.  
Gerente de Proyecto  
Ros Roca Indóx.



De conformidad con la facultad que me concede el Numeral 5to del Art. 18 de la Ley Notarial vigente, DOY FE: Que el presente documento, es fiel copia de su original que me fue presentado y devuelto al interesado  
Guayaquil, 19 de Julio 2015

Ab. Kelly Sempertegui Zambrano  
NOTARIA TITULAR  
CANTÓN GUAYAQUIL 53

0000195



FORMULARIO PER-2-  
CURRÍCULUM VITAE DEL  
PERSONAL PROPUESTO

LPN OB 012 – GADM – UGP – 2016

0000196



# SUPERINTENDENTE DE OBRA

LPN OB 007 – GADM – UGP – 2016

COMPROMISO DE PARTICIPACION DEL PERSONAL TECNICO

Hoja 1 de 1

2.1 COMPROMISO DEL PROFESIONAL ASIGNADO AL PROYECTO

Yo, Paúl Sigifredo Velásquez Ochoa, me comprometo con RIPCONCIV CONSTRUCCIONES CIVILES CIA. LTDA., a prestar mis servicios en calidad de INGENIERO CIVIL ESPECIALISTA EN ESTRUCTURAS, para SUPERINTENDENTE DE OBRA durante la realización del proyecto, en caso de adjudicación, adjuntando al presente compromiso mi hoja de vida correspondiente

Manta, 18 de Julio de 2016



Ing. Paúl Sigifredo Velásquez Ochoa  
C.C.: 1308204026



ESTRUCUTURAS

0000197A

## Formulario PER-2-Currículum Vitae del Personal Propuesto

El Licitante deberá proveer toda la información solicitada abajo. Los campos marcados con asterisco (\*) deben ser usados para la evaluación.

<b>Cargo*:</b> SUPERINTENDENTE DE OBRA	
<b>Información personal</b>	<b>Nombre*:</b> Paúl Sigifredo Velásquez Ochoa
	<b>Fecha de nacimiento:</b> 28 de Junio de 19
	<b>Calificaciones profesionales:</b> Ingeniero civil Especialidad Estructuras Diplomado en diseño y Seguridad Estructural Magister en Administración de Empresas Mención Dirección Financiera
<b>Empleo actual</b>	<b>Nombre del Empleador:</b> Ripconci Cía. Ltda.
	<b>Dirección del Empleador:</b> Av. Eloy Alfaro y Portugal N35-09 Edif. Milenium Plaza
	<b>Teléfono:</b> 023332050 / 023332147
	<b>Fax:</b> 023332050
	<b>Cargo actual:</b> Gerente Técnico
	<b>Persona de contacto (gerente / oficial de personal):</b> Rafael Peñafiel
	<b>Dirección electrónica:</b> <a href="mailto:rpenafiel@ripconci.com">rpenafiel@ripconci.com</a>
	<b>Años con el empleador actual:</b> 10

Resuma la experiencia profesional en orden cronológico inverso. Indique experiencia particular, técnica y gerencial pertinente para este Contrato.

Desde*	Hasta*	Compañía / Proyecto / Contrato/ Cargo / Experiencia técnica y gerencial relevante*
01/2014	08/2014	Jorge Triana & Compañía Ltda. / Suministro, transporte e instalación de un tanque en Vidrio Fusionado al Acero Permastore Modelo 8715, para aplicación en agua tratada con capacidad de 2288 m3 y cubierta en domo geodésico de aluminio localizado en la planta de tratamiento de agua potable del municipio de San Gil, Santander – Colombia / Ingeniero Superintendente / Experiencia técnica y Gerencial Relevante
05/2012	06/2013	Ripconci Cia, Ltda. / CONSTRUCCIÓN DE RESERVORIOS, BOMBEOS, LÍNEA DE CONDUCCIÓN Y LÍNEA DE IMPULSIÓN PARA EL ABASTECIMIENTO DE AGUA POTABLE EN SECTOR F (SUR) SERGIO TORAL COTAS 30-40, 40-60, 60-85 NORTE, EP3-3, AC-371/ Gerente técnico – Director de Obra / Experiencia técnica y Gerencial Relevante
03/2011	06/2013	Ripconci Cia, Ltda. / INSTALACIÓN DE LÍNEA DE CONDUCCIÓN DE 1200MM DESDE EL ACUEDUCTO DE 2000MM HASTA MI LOTE AL NOROESTE DE LA CIUDAD DE GUAYAQUIL PROLONGACIÓN DE LA AVENIDA ROSAVIN/ Gerente técnico – Director de Obra / Experiencia técnica y Gerencial Relevante
01/2009	05/2010	Consorcio redes 2010/ Suministro, transporte y construcción de tanque Permastore Modelo 2615 de 1053 m3 en el Municipio de la Unión, valle del Cauca / Ingeniero Superintendente / Experiencia técnica y Gerencial Relevante
01/2009	05/2010	Jaime Puerta Atehortua / Suministro, transporte y construcción de tanque Permastore Modelo 6215 de 1053 m3 en el Municipio de la Unión, valle del Cauca / Ingeniero Superintendente / Experiencia técnica y Gerencial Relevante

De conformidad con la facultad que me concede el Numeral 5to del Art. 18 de la Ley Notarial vigente, DOY FE: Que el presente documento, es fiel copia de su original que me fue presentado y devuelto al interesado Guayaquil, **15 JUL 2016**-----

Ab. Kelly Sempertegui Zambrano  
NOTARIA PÚBLICA 53  
CANTÓN GUAYASUIL

COLEGIO DE INGENIEROS CIVILES  
DE MANABI

**LA REPÚBLICA DEL ECUADOR**  
EN SU NOMBRE Y POR AUTORIDAD DE LA LEY  
**LA UNIVERSIDAD TÉCNICA DE MANABÍ**

REGISTRO DE COPIAS N° 01-13-1171  
Copia de 15 de Abril de 2016  
*[Firma]*  
PRESIDENTE

LA FACULTAD DE CIENCIAS MATEMATICAS, FISICAS Y QUIMICAS

Por cuanto el señor  
**Paul Sigifredo Velásquez Ochoa**  
ha cumplido con los requisitos previstos por las leyes, se le expide en debida forma, el título de:  
**Ingeniero Civil**

En tal virtud, todas las Autoridades le tendrán y reconocerán como tal, guardándole y haciendo se le guarden los honores y privilegios que corresponden sin ponerle obstáculos en el ejercicio de su profesión.

Dado y firmado por el señor Decano y Profesores Miembros del Consejo Directivo de la Facultad y el Secretario Asesor Jurídico de la misma, refrendado, autorizado y sellado por el señor Rector y Secretario General de la Universidad Técnica de Manabí en **Portoviejo** a los **2 días** del mes de **Junio** de **2000**



0000198



Multiple official seals and stamps, including:  
- Quinto del Cantón Manabí  
- Decano  
- Secretario Asesor Jurídico  
- Profesor  
- Rector  
- Secretario General  
- Universidad Técnica de Manabí  
- Portoviejo  
- Quinto del Cantón Manabí  
- Decano  
- Secretario Asesor Jurídico  
- Profesor  
- Rector  
- Secretario General

RECTORADO DE LA UNIVERSIDAD  
TÉCNICA DE MANABÍ  
Refrendado al Folio N° 277-2757  
Cédula de Grado N° 003  
Portoviejo, 2 de Junio de 2000

NOTARIA PÚBLICA QUINTA PORTOVIEJO



0000199



# UNIVERSIDAD TECNICA DE MANABI

La-Facultad de: CIENCIAS MATEMATICAS, FISICAS Y QUIMICAS

## Considerando:

Que el Sr. PAUL SIGIFREDO VELASQUEZ OCHOA ha cursado los SEIS (6) años de estudios vigentes en esta Facultad el Reglamento, obteniendo un promedio de: 8.68/10 (OCHO, seis ocho)



## Resuelve:

Conferir al mencionado estudiante el presente

## CERTIFICADO DE EGRESADO

de la Escuela de INGENIERIA CIVIL "ESTRUCTURAS"

Promoción: 1998 - 1999

Portoviejo, a Mayo 11 del 2000

No 00288

El Secretario, Facultad  
UNIVERSIDAD TECNICA DE MANABI  
*[Signature]*  
Ab. Wilson Mendoza Mendoza  
Catedra de Matemáticas, Física y Química



De conformidad con la facultad que me concede el Numeral 5to del Art. 18 de la Ley Notarial vigente, DOY FE: Que el presente documento, es fiel copia de su original que me fue presentado y devuelto al interesado  
Guayaquil, 15 JUN 2016

Ab. Kelly Sempetegui Zambrano  
NOTARIA TITULAR  
CANTON GUAYAQUIL 53

Especie valorada  
Presidencia del HCU  
Valor: 15 0/0 S.M.V.

8

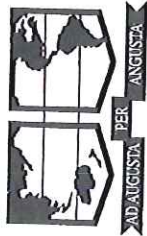

# UNIVERSIDAD DEL MAR

*Paul Sigifredo Velásquez Ochoa*

Por cuanto D.

ha cumplido los Requisitos Reglamentarios prescritos por la Universidad del Mar para obtener el Grado de *Magister en Administración de Empresas Mención Dirección Financiera* y ha sido *Aprobado con Distinción Máxima*

se le otorga este Diploma en Viña del Mar, a *28 de Noviembre* de *dos mil siete*



Rectorado de la Universidad Laica "Eloy Alfaro" de Manabí

Retirado en el folio # *0850 A. I. III* del libro respectivo

Marta *22 de Febrero* de 2012.

Orden No *000024*

De conformidad con la facultad que me concede el Numeral 5to del Art. 18 de la Ley Notarial Orgánica, D.O.Y. FE: Que el presente documento, es el copiado su original que me fue presentado y *releído* al interesado Guayaquil, *18 Julio*

Ab. Kelly Semperegui Zambrano  
NOTARIA TITULAR  
CANTON GUAYAQUIL 53

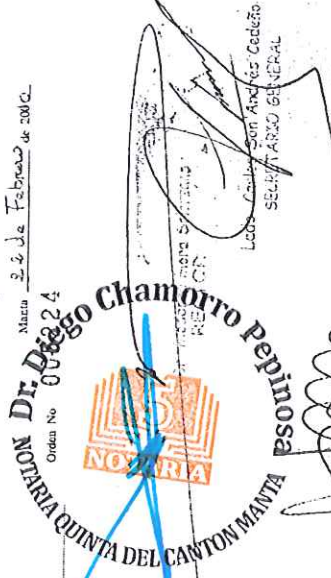

0000200

*[Signature]*

Rector

Director de Escuela

Interesado





Formación  
Internacional de  
Altos Estudios **FIDAE**

UNIVERSIDAD NACIONAL AUTÓNOMA DE MÉXICO

OTORGA EL PRESENTE  
DIPLOMA

A: *Paul Sigifredo Velázquez Ochoa*

POR SU PARTICIPACIÓN EN EL DIPLOMADO EN DISEÑO Y SEGURIDAD ESTRUCTURAL IMPARTIDO  
EN UNA MODALIDAD COMPARTIDA ECUADOR / MÉXICO EN EL PERIODO SEPTIEMBRE - NOVIEMBRE  
DE 2010, CON UNA DURACIÓN DE 180 HORAS

"POR MI RAZA HABLARÁ EL ESPÍRITU"  
CIUDAD UNIVERSITARIA, D.F., A 15 DE NOVIEMBRE DE 2010

De conformidad con la facultad que me concede el  
Numeral 5to. del Art. 18 de la Ley Notarial vigente, DOY FE  
Que el presente documento, es fiel copia de su original  
que me fue presentado y devuelto al interesado  
Guayaquil, --- *Kelly Sempérregui Zambrano* -----

Ab. Kelly Sempérregui Zambrano  
NOTARIA TITULAR  
CANTÓN GUAYAQUIL 53

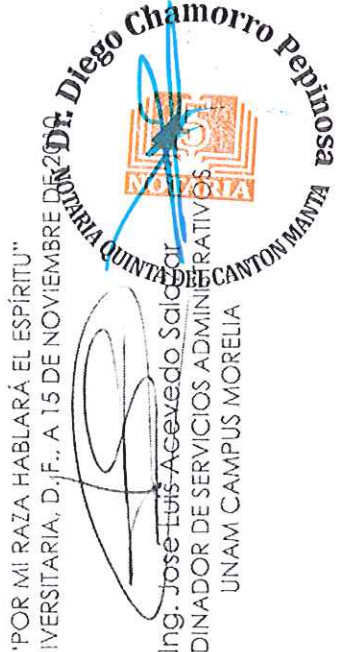

0000201

*2*

Quito, 19 de Enero de 2016



## CERTIFICADO

A pedido expreso del Interesado, certificamos que el Ingeniero Paúl Sigifredo Velásquez Ochoa con cedula de identidad N° 130820602-6 colaboró en el Diseño y análisis estructural del Proyecto EDIFICIO ICON con un costo de \$ 1'962.305,70.

Demostrando capacidad, responsabilidad y ética profesional en el tiempo que desempeño sus labores, particular que place dejar constancia.

En cuanto al Ingeniero antes mencionado puede hacer uso de este Certificado como bien tuviere conveniente.

Atentamente,

Ing. Ramiro Coronel Najas  
GERENTE INMOBILIARIO  
MULTIPROPIEDADES INMOBILIARIA



De conformidad con la facultad que me concede el  
Numeral 5to del Art. 18 de la Ley Notarial vigente, DOY FE:  
Que el presente documento, es fiel copia de su original  
que me fue presentado y devuelto al interesado

Guayaquil, 15 JUN 2016

Ab. Kelly Sempértegui Zambrano  
NOTARIA TITULAR  
CANTÓN GUAYAQUIL 53

0000203

Quito, 19 de Enero de 2016



## CERTIFICADO

A pedido expreso del Interesado, certificamos que el Ingeniero Paúl Sigifredo Velásquez Ochoa con cedula de identidad N° 130820602-6 colaboró en el Diseño y análisis estructural del Proyecto EDIFICIO DE OFICINAS TITANIUM PLAZA con un costo total de \$ 21'573.469,44.  
Demostrando capacidad, responsabilidad y ética profesional en el tiempo que desempeño sus labores, particular que place dejar constancia.

En cuanto al Ingeniero antes mencionado puede hacer uso de este Certificado con tal bien tuviere conveniente.

Atentamente,

Ing. Ramiro Coronel Najas  
GERENTE INMOBILIARIO

MULTIPROPIEDADES INMOBILIARIA



De conformidad con la facultad que me concede el  
Numeral 5to del Art. 18 de la Ley Notarial vigente, DOY FE:  
Que el presente documento, es fiel copia de su original  
que me fue presentado y devuelto al interesado  
Guayaquil, ..... 15 de Julio 2016 .....

Ab. Kelly Sempertegui Zambrano  
NOTARIA TITULAR 53  
CANTÓN GUAYAQUIL

0000204

Organización  
**JAIIME  
PUERTA  
ATEHORTUA**

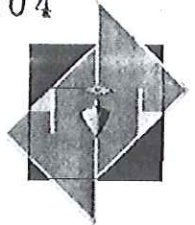

## CERTIFICACION

**PROYECTO:** OFERTA MERCANTIL N° 01-09

**OBJETO:** SUMINISTRO, TRANSPORTE Y CONSTRUCCION DE TANQUE PERMASTORE MODELO 6215 DE 1.053 M<sup>3</sup> EN EL MUNICIPIO D ELA UNION, VALLE DEL CAUCA

**CONTRATANTE:** JAIME PUERTA ATEHORTUA

**CONTRATISTA:** JORGE TRIANA & COMPAÑIA LTDA.

**DIRECTOR DE:** JORGE TRIANA SOTO  
**OBRA TANQUE:** CC. 19. 270.850 DE BOGOTA

**INGENIERO** PAUL VELASQUEZ OCHOA  
**SUPERINTENDENTE:** CI. 130820602-6



### ALCANCE:

- SUMINISTRO, TRANSPORTE Y CONSTRUCCION DE UN TANQUE EN VIDRIO FUSIONADO AL ACERO, MARCA PERMASTORE, MODELO 6215 DE 18.78 M DE DIAMETRO X 4.27 M DE ALTURA DE PARED NOMINAL, DANDO UN VOLUMEN NOMINAL DE 1.150 M<sup>3</sup> (MENOS 125 MM EN EL REBOSE). EL SISTEMA DE TECHO ESTA DISEÑADO PARA VELOCIDAD DE VIENTOS DE 100 MPH (161 KM/H) Y BORDE LIBRE DE 350 MM, EN CONSECUENCIA EL VOLUMEN UTIL ES DE 1.053 MM.
- SUMINISTRO Y MONTAJE DE ESTRUCTURA DE ACCESO AL TANQUE EN ACERO GALVANIZADO CON 800 MM DE DIAMETRO EN LA PARTE BAJA.
- SUMINISTRO Y MONTAJE DE ESCALERA VERTICAL DE ACCESO EN ACERO GALVANIZADO CON ESTRUCTURA DE SEGURIDAD Y PLATAFORMA SUPERIOR DE 1M X 1M.
- SUMINISTRO Y MONTAJE DE UN KIT DE CUBIERTA PLANA TIPO FTD CONSISTENTE EN PERFILES Y ACABADOS DE ALUMINIO, PANELES DE TECHO CON VIGAS PREFABRICADAS Y COLUMNAS DE ACERO GALVANIZADO CON DOS PARTES DE CUBRIMIENTO EPOXICO, INCLUYENDO LOS ACCESORIOS NECESARIOS Y SELLAM

Calle 10 4-40 Oficina 510  
Edificio Bolsa de Occidente  
BX: 881 07 73 – 881 11 70 Fax: 889 32 22  
Email: [jpingeneria@gmail.com.co](mailto:jpingeneria@gmail.com.co)  
Cali – Colombia  
Calle 7 32-16 Oficina 1602  
Tel. 350 01 24  
Bogotá D.C.

0000205

Organización  
**JAI ME  
PUERTA  
ATEHORTUA**



- SUMINISTRO Y MONTAJE DE UNA ENTRADA DE HOMBRE (MANHOLD) DE 800 MM DE DIAMETRO PROTEGIDA CON EPOXI.
- PUESTA EN MARCHA Y PRUEBAS DEL TANQUE BAJO LA SUPERVISION EN TASAS Y TIEMPOS ESPECIFICOS DE UN LIDER DE EQUIPO EXPERIMENTADO Y UN EQUIPO DE OPERADORES CALIFICADOS.

FECHA DE INICIO: ENERO 22 DE 2009  
 FECHA DE TERMINACION: MAYO 20 DE 2010  
 VALOR TOTAL DEL CONTRATO: \$ 338.000.000,00  
 VALOR EJECUTADO \$ 338.000.000,00  
 PORCENTAJE DE PARTICIPACION: 100%



**CUMPLIMIENTO DEL CONTRATO:**

LOS TRABAJOS EJECUTADOS HAN SIDO REALIZADOS A SATISFACCION EN CUANTO A LA CALIDAD DE LOS MISMOS Y AL CUMPLIMIENTO DE LO ESTABLECIDO.

SE EXPIDE POR SOLICITUD DEL INTERESADO, EN LA CIUDAD DE CALI, A LOS NUEVE (09) DIAS DEL MES DE AGOSTO DEL AÑO 2010.

CORDIALMENTE!

JAI ME PUERTA ATEHORTUA  
Representante Legal  
CC. 6.459.147 de Sevilla (V)

De conformidad con la facultad que me concede el Numeral 5to del Art. 18 de la Ley Notarial vigente DOY FE Que el presente documento que consta de 2 fojas utiles es fiel copia de su original que me fue presentado y devuelto al interesado Guayaquil, 15 de Agosto de 2010

Ab. Kelly Sempértegui Zambrano  
NOTARIA TITULAR  
CANTÓN GUAYAQUIL 53

Calle 10 4-40 Oficina 510  
Edificio Bolsa de Occidente  
BX: 881 07 73 – 881 11 70 Fax: 889 32 22  
Email: jpingeneria@gmail.com.co  
Cali – Colombia  
Calle 7 32-16 Oficina 1602  
Tel. 350 01 24  
Bogotá D.C.

**CERTIFICACION**

**PROYECTO:** OFERTA MERCANTIL No.01-09  
**OBJETO:** SUMINISTRO, TRANSPORTE Y CONSTRUCCIÓN DE TANQUE  
PERMASTORE MODELO 2615 DE 1053 M3 EN EL MUNICIPIO DE  
LA UNIÓN, VALLE DEL CAUDA  
**CONTRATANTE:** JAIME PUERTA ATEHORTUA  
**CONTRATISTA:** JORGE TRIANA & COMPAÑÍA LTDA.  
**DIRECTOR DE** JORGE TRIANA SOTO  
**OBRA:** CC.19.270.850 DE BOGOTA  
**INGENIERO** PAUL VELASQUEZ OCHOA  
**SUPERINTENDENTE:** CC. 130820602-6



**ALCANCE:**

- SUMINISTRO TRANSPORTE Y CONSTRUCCIÓN DE UN TANQUE EN VIDRIO FUSIONADO AL ACERO, MARCA PERMASTORE, MODELO 6215 DE 18.78 M DE DIÁMETRO X 4.27 M DE ALTURA DE PARED NOMINAL, DANDO UN VOLUMEN NOMINAL DE 1150M3 (MENOS 125MM EN EL REBOSE) EL SISTEMA DE TECHO ESTÁ DISEÑADO PARA VELOCIDAD DE VIENTOS DE 100MPH (161KM/H) Y BORDE LIBRE DE 350MM EN CONSECUENCIA EL VOLUMEN ÚTIL ES DE 1053m<sup>3</sup>
- SUMINISTRO Y MONTAJE DE ESTRUCTURA DE ACCESO AL TANQUE EN ACERO GALVANIZADO CON 800MM DE DIÁMETRO EN LA PARTE BAJA.
- SUMINISTRO Y MONTAJE DE ESCALERA VERTICAL DE ACCESO EN ACERO GALVANIZADO CON ESTRUCTURA DE SEGURIDAD Y PLATAFORMA SUPERIOR DE 1MX1M.
- SUMINISTRO Y MONTAJE DE UN KIT DE CUBIERTA PLANA TIPO FTD CONSISTENTE EN PERFILES Y ACABADOS DE ALUMINIO, PANELES DE TECHO CON VIGAS PREFABRICADAS Y COLUMNAS DE ACERO GALVANIZADO CON DOS PARTES DE CUBRIMIENTO EPÓXICO, INCLUYENDO LOS ACCESORIOS NECESARIOS Y SELLANTES.
- SUMINISTRO Y MONTAJE DE UNA ENTRADA DE HOMBRE (MANHOLD) DE 800MM DE DIÁMETRO PROTEGIDA CON EPOXI.

8

- PUESTA EN MARCHA Y PRUEBAS DEL TANQUE BAJO LA SUPERVISIÓN EN TASAS Y TIEMPOS ESPECÍFICOS DE UN LÍDER DE EQUIPO EXPERIMENTADO Y UN EQUIPO DE OPERADORES CALIFICADOS

FECHA DE INICIO: ENERO 22 DE 2009  
FECHA DE TERMINACION: MAYO 20 DEL 2010  
VALOR TOTAL DEL CONTRATO: \$338'000.000,00  
PORCENTAJE DE PARTICIPACION: 100%



**CUMPLIMIENTO DEL CONTRATO:**

LOS TRABAJOS EJECUTADOS HAN SIDO REALIZADOS A SATISFACCION EN CUANTO A LA CALIDAD DE LOS MISMOS Y AL CUMPLIMIENTO DE LO ESTABLECIDO.

SE EXPIDE POR SOLICITUD DEL INTERESADO, EN LA CIUDAD DE CALI, A LOS NUEVE (09) DIAS DEL MES DE AGOSTO DEL AÑO 2010

Cordialmente,

De conformidad con la facultad que me concede el Numeral 5to del Art. 18 de la Ley Notarial vigente DOY FE Que el presente documento que consta de 2 fojas utiles es fiel copia de su original que me fue presentado y devuelto al interesado Guayaquil, 15 de Agosto 2010

Ab. Kelly Sempértegui Zambrano  
NOTARIA TITULAR 53  
CANTÓN GUAYAQUIL

**JAIME PUERTA ATEHORTUA**

Representante Legal CONSORCIO REDES 2010

0000208

RIPCONCIV  
CONSTRUCTORA

Guayaquil, 29 de Junio de 2016



### CERTIFICADO

A pedido expreso del Interesado, certificamos que el Ingeniero Paúl Sigfredo Velásquez Ochoa con cedula de identidad N° 130820602-6 participó en calidad de **TÉCNICO/DIRECTOR DE OBRA** en la ejecución del proyecto CONSTRUCCIÓN DE RESERVORIOS, BOMBEOS, LÍNEA DE CONDUCCIÓN Y LÍNEA DE IMPULSIÓN PARA EL ABASTECIMIENTO DE AGUA POTABLE EN SECTOR F (SUR) SERGIO TORAL COTAS 30-40, 40-60, 60-85 NORTE, EP3-3, AC-371; que incluye tanques reservorios de agua potable, aceras, instalación de equipos y accesorios para sistemas de distribución de agua potable, construcción de cimentaciones de hormigón armado para tanques de gran dimensión.; con un Monto de \$ 2'800.069,74 en el periodo comprendido desde Mayo de 2012 hasta Junio de 2013. Demostrando capacidad, responsabilidad y ética profesional en el tiempo que desempeño sus labores, particular que place dejar constancia.

En cuanto al Ingeniero antes mencionado puede hacer uso de este Certificado como bien tuviere conveniente.

Atentamente,

*Yadira Álava S.*  
Psic. Yadira Álava S.  
COORDINADORA DE TALENTO HUMANO  
RIPCONCIV CIA. LTDA.



BOY EE: Que el presente documento es igual al que me fue exhibido y devuelto al interesado.  
LO CERTIFICO.- 13 JUL 2016  
Guayaquil.  
*Kelly Sempertegui Zambrano*  
Ab. Kelly Sempertegui Zambrano  
NOTARIA TITULAR 53 DE GUAYAQUIL



Quito: Av. Eloy Alfaro N 35-09 y Portugal | Edif. Millenium Plaza Sto. Piso Of. 501 | T/F (593-2) 333 2050 - 333 2136 - 333 2137 | Guayaquil: Av. Francisco de Orellana Km. 1.5 | T/F (593-4) 292 2539 | ripconciv@ripconciv.com.ec





Guayaquil, 20 de Junio de 2013



**CERTIFICADO**

A pedido expreso del Interesado, certificamos que el Ingeniero Paúl Sigfredo Velásquez Ochoa con cedula de identidad N° 130820602-6 participó en calidad de **GERENTE TÉCNICO/DIRECTOR DE OBRA** en la ejecución del proyecto **INSTALACIÓN DE LÍNEA DE CONDUCCIÓN DE 1200MM DESDE EL ACUEDUCTO DE 2000MM HASTA MI LOTE AL NOROESTE DE LA CIUDAD DE GUAYAQUIL PROLONGACIÓN DE LA AVENIDA ROSAVIN**; que incluye tanques reservorios de agua potable, aceras, instalación de equipos y accesorios para sistemas de distribución de agua potable, construcción de cimentaciones de hormigón armado para tanques de gran dimensión.; con un Monto de \$ 1'117.477,89 en el periodo comprendido desde Marzo de 2011 hasta Julio de 2013. Demostrando capacidad, responsabilidad y ética profesional en el tiempo que desempeño sus labores, particular que place dejar constancia.

En cuanto al Ingeniero antes mencionado puede hacer uso de este Certificado como bien tuviere conveniente.

Atentamente,

*[Signature]*  
Psic. Yadirá Álava S.  
**COORDINADORA DE TALENTO HUMANO**  
**RIPCONCIV CIA. LTDA.**

De conformidad con la facultad que me concede el Numeral 5to del Art. 18 de la Ley Notarial vigente, DOY FE: Que el presente documento, es fiel copia de su original que me fue presentado y devuelto al interesado Guayaquil, 15 JUL 2013

Ab. Kelly Sempertegui Zambrano  
NOTARIA TITULAR  
CANTON GUAYAQUIL 53





Factura: 002-001-000006511



0000210

20160901053P02391

NOTARIO(A) KELLY GABRIELA SEMPETEGUI ZAMBRANO  
NOTARÍA QUINCAGESIMA TERCERA DEL CANTON GUAYAQUIL  
EXTRACTO



Escritura N°:	20160901053P02391						
<b>ACTO O CONTRATO:</b>							
DECLARACIÓN JURAMENTADA PERSONA NATURAL							
FECHA DE OTORGAMIENTO:	13 DE JULIO DEL 2016, (17:59)						
<b>OTORGANTES</b>							
<b>OTORGADO POR</b>							
Persona	Nombres/Razón social	Tipo interviniente	Documento de identidad	No. Identificación	Nacionalidad	Calidad	Persona que le representa
Natural	VELASQUEZ OCHOA PAUL SIGIFREDO	POR SUS PROPIOS DERECHOS	CÉDULA	1308206026	ECUATORIANA	COMPARECIENTE	
<b>A FAVOR DE</b>							
Persona	Nombres/Razón social	Tipo interviniente	Documento de identidad	No. Identificación	Nacionalidad	Calidad	Persona que representa
<b>UBICACIÓN</b>							
Provincia		Cantón			Parroquia		
GUAYAS		GUAYAQUIL			TARQUI		
DESCRIPCIÓN DOCUMENTO:							
OBJETO/OBSERVACIONES:							
CUANTÍA DEL ACTO O CONTRATO:	INDETERMINADA						

*Kelly G. Sempetegui Z-*

NOTARIO(A) KELLY GABRIELA SEMPETEGUI ZAMBRANO  
NOTARÍA QUINCAGESIMA TERCERA DEL CANTÓN GUAYAQUIL



8



NOTARIA 53  
DEL CANTÓN  
GUAYAQUIL

KELLY SEMPETEGUI

0000211



ESCRITURA No. 2016-01-09-053-P

DECLARACIÓN JURAMENTADA  
QUE OTORGA EL SEÑOR  
INGENIERO PAUL SIGIFREDO  
VELASQUEZ OCHOA.

CUANTIA: INDETERMINADA.



1  
2  
3  
4  
5  
6  
7 En la ciudad de Guayaquil, capital de la provincia del Guayas,  
8 República del Ecuador, el día de hoy, trece de julio del año dos mil  
9 mil dieciséis, ante mí, Abogada Kelly Sempertegui Zambrano,  
10 Notaria Titular Quincuagésima Tercera del cantón Guayaquil,  
11 comparece el señor PAUL SIGIFREDO VELASQUEZ OCHOA,  
12 casado, ingeniero, por sus propios y personales derechos. El  
13 compareciente es ecuatoriano, mayor de edad, a quien, en  
14 virtud de haberme exhibido su documento de identificación,  
15 doy fe. Bien instruido en el objeto y resultado de la presente  
16 escritura a la que procede como queda expresado, con amplia  
17 y entera libertad, me presenta la minuta del tenor siguiente:  
18 SEÑORA NOTARIA: En el registro de escrituras públicas a su  
19 cargo, sírvase incorporar una de **Declaración Juramentada**,  
20 contenido al tenor de las siguientes cláusulas: **PRIMERA.-**  
21 **COMPARECIENTE:** Comparece a la celebración de esta  
22 Declaración Juramentada, el señor Ingeniero PAUL  
23 SIGIFREDO VELASQUEZ OCHOA. El compareciente es  
24 ecuatoriano, mayor de edad, de profesión Ingeniero Civil,  
25 domiciliado en la ciudad de Guayaquil, parte a la cual se la  
26 denominará **DECLARANTE.- SEGUNDA: DECLARACIÓN**  
27 **JURAMENTADA.-** El señor Ingeniero PAUL SIGIFREDO  
28 VELASQUEZ OCHOA, en forma libre y voluntaria otorga una

REPUBLICA DEL ECUADOR  
 MINISTERIO GENERAL DE REGISTRO Y CONTROL DEL TERRITORIO  
 GUAYAGUIL 130820602-6



CLASIFICACION DE LA CIUDADANIA  
 CIUDADANA  
 NOMBRES Y APELLIDOS  
**VELÁSQUEZ OCHOA PAUL SIGIFREDO**  
 LEONARDO VILCAMAÑA  
 MANABI  
 PORTOVIÑO  
 PORTOVIÑO  
 FECHA DE NACIMIENTO 1975-06-29  
 NACIONALIDAD ECUATORIANA  
 SEXO M  
 ESTADO CIVIL CASADO  
 PAOLA KARINA PALACIO ALCIVAR

INSTRUMENTO PROFESION/OCCUPACION  
 BACHILLERATO ESTUDIANTE E33533222

APELLIDOS Y NOMBRES DEL PADRE  
**VELÁSQUEZ RODRIGUEZ AURELIO SIGIFREDO**  
 APELLIDOS Y NOMBRES DE LA MADRE  
**OCHOA SANCHEZ JULIETA DEL CARMEN**  
 GUAYAGUIL  
 2013-08-26  
 FECHA DE EXPIRACION  
 2023-08-26





MINISTERIO GENERAL DE REGISTRO Y CONTROL DEL TERRITORIO  
 GUAYAGUIL

052  
 052 - 0022 1308206026  
 NOMBRE DEL INSTRUMENTO  
**VELÁSQUEZ OCHOA PAUL SIGIFREDO**

MANABI  
 PORTOVIÑO  
 PORTOVIÑO  
 17 DE MARZO  
 1 DIA



Guayaquil, 29 de ~~Chamorro~~ ~~16~~ ~~2016~~

### CERTIFICADO

A pedido expreso del Interesado, certificamos que el Ingeniero Paúl Sigifredo Velásquez Ochoa con cedula de identidad N° 130820602-6 participó en calidad de **GERENTE TÉCNICO/DIRECTOR DE OBRA** en la ejecución del proyecto CONSTRUCCIÓN DE RESERVORIOS, BOMBEOS, LÍNEA DE CONDUCCIÓN Y LÍNEA DE IMPULSIÓN PARA EL ABASTECIMIENTO DE AGUA POTABLE EN SECTOR F (SUR) SERGIO TORAL COTAS 30-40, 40-60, 60-85 NORTE, EP3-3, AC-371; que incluye tanques reservorios de agua potable, aceras, instalación de equipos y accesorios para sistemas de distribución de agua potable, construcción de cimentaciones de hormigón armado para tanques de gran dimensión.; con un Monto de \$ 2'800.069,74 en el periodo comprendido desde Mayo de 2012 hasta Junio de 2013. Demostrando capacidad, responsabilidad y ética profesional en el tiempo que desempeño sus labores, particular que place dejar constancia.

En cuanto al Ingeniero antes mencionado puede hacer uso de este Certificado como bien tuviere conveniente.

Atentamente,

*Yadira Álava S.*  
Psic. Yadira Álava S.  
COORDINADORA DE TALENTO HUMANO  
RIPCONCIV CIA. LTDA.



Guayaquil, 29 de Junio de 2016

## CERTIFICADO

A pedido expreso del Interesado, certificamos que el Ingeniero Paúl Sigifredo Velásquez Ochoa con cedula de identidad N° 130820602-6 participó en calidad de **GERENTE TÉCNICO/DIRECTOR DE OBRA** en la ejecución del proyecto **INSTALACIÓN DE LÍNEA DE CONDUCCIÓN DE 1200MM DESDE EL ACUEDUCTO DE 2000MM HASTA MI LOTE AL NOROESTE DE LA CIUDAD DE GUAYAQUIL PROLONGACIÓN DE LA AVENIDA ROSAVIN**; que incluye tanques reservorios de agua potable, aceras, instalación de equipos y accesorios para sistemas de distribución de agua potable, construcción de cimentaciones de hormigón armado para tanques de gran dimensión.; con un Monto de \$ 1'117.477,89 en el periodo comprendido desde Marzo de 2011 hasta Julio de 2013. Demostrando capacidad, responsabilidad y ética profesional en el tiempo que desempeño sus labores, particular que place dejar constancia.

En cuanto al Ingeniero antes mencionado puede hacer uso de este Certificado como bien tuviere conveniente.

Atentamente,

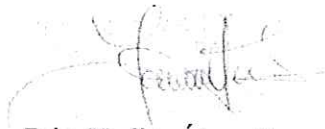

Psic. Yadira Álava S.  
COORDINADORA DE TALENTO HUMANO  
RIPCONCIV CIA. LTDA.





NOTARIA 53  
DEL CANTON  
GUAYAQUIL

AB. KELLY SEMPETEGUI

0000215



- 1
- 2
- 3
- 4
- 5
- 6
- 7
- 8
- 9
- 10
- 11
- 12
- 13
- 14
- 15
- 16
- 17
- 18
- 19
- 20
- 21
- 22
- 23
- 24
- 25
- 26
- 27
- 28

la presente declaración es auténtica. Es todo cuanto puedo decir en honor a la verdad. Usted señora Notaria, se servirá agregar las demás formalidades de estilo. Firma Abogada ANAHÍ WALQUIRIA ZURITA GUERRA, Matricula profesional del Foro de Abogados del Guayas número cero nueve – dos mil ocho – cuatrocientos treinta y uno.- HASTA AQUÍ LA MINUTA QUE QUEDA ELEVADA A ESCRITURA PUBLICA.- Es copia. El otorgante aprueba en todas sus partes el contenido del presente instrumento dejándolo elevado a escritura pública para que surta sus efectos legales. La cuantía es indeterminada. Leída la presente de principio a fin, por mí, la Notaria en alta voz al otorgante, éste la aprueba y suscribe en unidad de acto conmigo, de todo lo cual, doy fe.



**ING. PAUL SIGIFREDO VELASQUEZ OCHOA**

C.C. No.:1308206026

C.V. No.: 052-002

*Kelly G. Sempetegui Z.*  
**AB. KELLY SEMPETEGUI ZAMBRANO**  
**NOTARIA TITULAR 53 DE GUAYAQUIL**

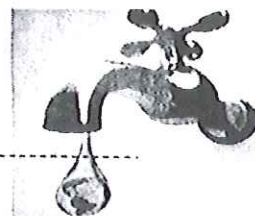

CERTIFICACION

**PROYECTO:** OP-028-2014  
**OBJETO:** SUMINISTRO, TRANSPORTE E INSTALACION DE UN TANQUE EN VIDRIO FUSIONADO AL ACERO PERMASTORE MODELO 8715, PARA APLICACIÓN EN AGUA Y BATADA CON CAPACIDAD DE 2.288M<sup>3</sup> Y CUBIERTA EN DOMO GEODESICO DE ALUMINIO LOCALIZADO EN LA PLANTA DE TRATAMIENTO DE AGUA POTABLE DEL MUNICIPIO DE SAN GIL, SANTANDER-COLOMBIA

**CONTRATANTE:** CONSORICO OBRAS SAN GIL

**CONTRATISTA:** JORGE TRIANA & COMPAÑÍA LTDA.

**DIRECTO DE OBRA TANQUE:** JORGE TRIANA SOTO  
CC.19.270.850 DE BOGOTA

**INGENIERO SUPERINTENDENTE:** PAUL VELASQUEZ OCHOA  
CC. 130820602-6



ALCANCE:

- SUMINISTRO, TRANSPORTE Y CONSTRUCCIÓN DE UN TANQUE EN VIDRIO FUSIONADO AL ACERO, MARCA PERMASTORE, MODELO 8715 DE 26.47 M DE DIÁMETRO X 4.28 M DE ALTURA DE PARED, DANDO UN VOLUMEN NOMINAL DE 2.288m<sup>3</sup> EL SISTEMA DE TECHO ESTA DISEÑADO PARA VELOCIDAD DE VIENTOS DE 100 MPH (161KM/H)
- SUMINISTRO Y MONTAJE DE ESTRUCTURA DE ACERO AL TANQUE EN ACERO GALVANIZADO CON 800MM DE DIÁMETRO EN LA PARTE BAJA.
- SUMINISTRO Y MONTAJE DE ESCALERA VERTICAL DE ACCESO EN ACERO GALVANIZADO CON ESTRUCTURA DE SEGURIDAD Y PLATAFORMA SUPERIOR DE 1MX1M
- SUMINISTRO Y MONTAJE DE CUBIERTA EN DOMO GEODÉSICO DE ALUMINIO AUTOSOPORTANTE, RESISTENTE A LA CORROSIÓN, SISTEMA MODULAR DE ENSAMBLADO MEDIANTE PARTES PREFABRICADAS, SOPORTADO SOLAMENTE POR LOS BORDES Y APOYADO EN EL TANQUE, ESTRUCTURA COMPLETAMENTE EN ALUMINIO, INCLUIDOS TODOS LOS ACCESORIOS. INCLUYE VENTILACIÓN CENTRAL DE 508MM, ACCESO CUADRADO DE 762 MM Y VENTALACION ALREDEDOR DE LA PERIFERIA CON ALUMNINUM BIRD SCREEN.
- SUMINISTROS E INSTALACIÓN DE CONEXIONES EN ACERO GALVANIZADO PARA ENTRADA, SALIDA Y REBOSE EN 14", 24" Y 12" RESPECTIVAMENTE ANSI B 16.5
- PUESTA EN MARCHA Y PRUEBAS DEL TANQUE BAJO LA SUPERVISION EN TASAS Y TIEMPOS ESPECÍFICOS DE UN LÍDER DE EQUIPO EXPERIMENTADO Y UN EQUIPO DE OPERADORES CALIFICADOS.

8



CONSORCIO OBRAS SAN GIL  
Nít. 900.638.748-4

0000217



FECHA DE INICIO: ENERO 24 DE 2014  
FECHA DE TERMINACION: AGOSTO 15 DEL 2014  
VALOR TOTAL DEL CONTRATO: \$786.006,653  
VALOR EJECUTADO: \$786.006,653  
PORCENTAJE DE PARTICIPACION: 100%



**CUMPLIMIENTO DEL CONTRATO:**

LOS TRABAJOS EJECUTADOS HAN SIDO REALIZADOS A SATISFACCION EN CUANTO A LA CALIDAD DE LOS MISMOS Y AL CUMPLIMIENTO DE LO ESTABLECIDO.

SE EXPIDE POR SOLICITUD DEL INTESADO, EN LA CIUDAD DE CALI, A LOS 02) DIAS DEL MES DE JUNIO DEL AÑO 2015

CORDIALMENTE,

**ALDO GUTIERREZ FRANCO**  
Representante Legal  
CONSOCIO OBRAS SAN GIL



De conformidad con la facultad que me concede el Numeral 5to del Art. 18 de la Ley Notarial vigente. DOY FE Que el presente documento que consta de 2 fojas utiles es fiel copia de su original que me fue presentado y devuelto al interesado Guayaquil, 15 JUN 2016

Ab. Kelly Sempertegui Zambrano,  
NOTARIA 53  
CANTÓN GUAYAQUIL

Y

0000218

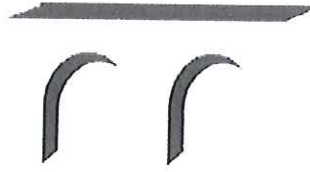

RIPCONCIV  
CONSTRUCTORA



RESIDENTE  
DE OBRA

LPN OB 007 – GADM – UGP – 2016

## COMPROMISO DE PARTICIPACION DEL PERSONAL TECNICO

Hoja 1 de 1

## 2.1 COMPROMISO DEL PROFESIONAL ASIGNADO AL PROYECTO

Yo, Fernando Enrique Zanabria Villamar, me comprometo con RIPCONCIV CONSTRUCCIONES CIVILES CIA. LTDA., a prestar mis servicios en calidad de INGENIERO CIVIL ESPECIALISTA SANITARIO, para RESIDENTE DE OBRA durante la realización del proyecto, en caso de adjudicación, adjuntando al presente compromiso una hoja de vida correspondiente

Manta, 18 de Julio de 2016



Ing. Fernando Enrique Zanabria Villamar  
C.C.: 0913797858



**Formulario PER-2-Currículum Vitae del Personal Propuesto**

0000219A

El Licitante deberá proveer toda la información solicitada abajo. Los campos marcados con asterisco (\*) deben ser usados para la evaluación.

<b>Cargo*:</b> RESIDENTE DE OBRA		
<b>Información personal</b>	<b>Nombre*:</b> Fernando Enrique Zanabria Villamar	<b>Fecha de nacimiento:</b> 30 de Septiembre de 1973
	<b>Calificaciones profesionales:</b> Ingeniero civil, Magister en Ingeniería Sanitaria y Ambiental, Especialista en Ingeniería Sanitaria y Ambiental	
<b>Empleo actual</b>	<b>Nombre del Empleador:</b> N/A	
	<b>Dirección del Empleador:</b> N/A	
	<b>Teléfono:</b> N/A	<b>Persona de contacto (gerente / oficial de personal):</b> N/A
	<b>Fax:</b> N/A	<b>Dirección electrónica:</b> sinecuan@gye.satnet.net.
	<b>Cargo actual:</b> Contratista y Consultor	<b>Años con el empleador actual:</b> N/A



Resuma la experiencia profesional en orden cronológico inverso. Indique experiencia particular, técnica y gerencial pertinente para este Contrato.

Desde*	Hasta*	Compañía / Proyecto / Contrato/ Cargo / Experiencia técnica y gerencial relevante*
07/2002	05/2004	Fundación Malecón 2000 / Proyecto de regeneración Urbana de la ciudad de Guayaquil / Coordinador de Obra / Experiencia técnica y gerencial relevante
04/2004	07/2004	Almacenes Juan Eljuri / Generación, caracterización física – química – microbiológica y tratamiento final del lodo generado por las aguas residuales domesticas e industriales de los almacenes Juan Eljuri / Especialista Sanitario y ambiental / Experiencia técnica y gerencial relevante
09/2008	05/2009	Ripconci. Cía. Ltda. / Construcción del Edificio Empresarial 4 del Proyecto ciudad Colon / Ingeniero Hidrosanitario / Experiencia técnica y gerencial relevante
03/2008	01/2009	Ripconci. Cía. Ltda. / Construcción del Edificio Empresarial 3 del Proyecto ciudad Colon / Ingeniero Hidrosanitario / Experiencia técnica y gerencial relevante

2

# LA UNIVERSIDAD CATÓLICA DE SANTIAGO DE GUAYAQUIL

## Facultad de Ingeniería

FERNANDO ENRIQUE ZAMBRANO VILLAMAR

Por cuanto el bachiller señor: **FERNANDO ENRIQUE ZAMBRANO VILLAMAR**, ha cumplido con los requisitos académicos, legales y reglamentarios, le confiere el Título de **Ingeniero Civil**

a fin de que se le reconozca como tal y goce de los honores y privilegios que por ley le corresponden.

Dado en Guayaquil República del Ecuador, el 14 de junio de 1996 firmado por el Decano, autorizado por el Rector y Universidad.

*[Signature]*



Dr. Diego Chamorro Pepinosa  
Secretario General

De conformidad con la facultad que me concede el Numeral 5to del Art. 18 de la Ley Notarial vigente, DOY FE: Que el presente documento, es fiel copia de su original que me fue presentado y devuelto al interesado Guayaquil, **11-5-JUN-2016**

Ab. Kelly Sempertegui Zambrano  
NOTARIA TITULAR  
CANTÓN GUAYAQUIL 53

De conformidad con la facultad que me concede el Numeral 5to del Art. 18 de la Ley Notarial vigente DOY FE: Que el presente documento, es fiel copia de su original que me fue presentado y devuelto al interesado Guayaquil, **06 MAY 2016**

Ab. Kelly Sempertegui Zambrano  
NOTARIA TITULAR  
CANTÓN GUAYAQUIL 53



INSTRUMENTO REGIONAL DE LOJAS-1661  
El presente Título Universitario servirá para todo efecto legal y reglamentario.  
Guayaquil, 24 de Septiembre de 1996.  
Ab. Kelly Sempertegui Zambrano  
NOTARIA TITULAR  
CANTÓN GUAYAQUIL 53

0000220



República de Colombia  
Ministerio de Educación Nacional

De conformidad con la facultad que me concede el numeral 5to del Art. 18 de la Ley Notarial vigente, DOY FE: Que el presente documento, es fiel copia de su original que me fue presentado y me fue interesado Guayaquil, 05 de Mayo de 2001

Ab. Kelly Sempertegui Zambrano  
NOTARIA TITULAR  
CANTÓN GUAYAQUIL 53

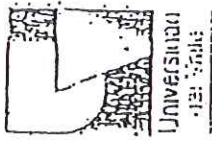

# La Universidad del Valle

Confiere el Título de

Magister en Ingeniería Sanitaria y Ambiental

Fernando Enrique Zambrano Villanovich

Identificado con Pte. S. 67749 Guayaquil

En testimonio de ello le expide el presente Diploma y lo reifrenda con el sello de esta institución. En la ciudad de Santiago de Cali, Valle del Cauca, a los 11 días, del mes de Mayo de 2001

De conformidad con la facultad que me concede el numeral 5to del Art. 18 de la Ley Notarial vigente DOY FE: Que el presente documento, es fiel copia de su original que me fue presentado y me fue interesado Guayaquil, 06 MAY 2016

Ab. Kelly Sempertegui Zambrano  
NOTARIA TITULAR  
CANTÓN GUAYAQUIL 53

0000221





República de Colombia  
Ministerio de Educación Nacional

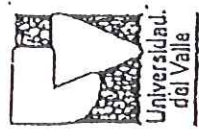

De conformidad con la facultad que me concede el Numeral 5to del Art. 18 de la Ley Notarial vigente, DOY FE: Que el presente documento, es fiel copia de su original que me fue presentado y devuelto al interesado Guayaquil, 15 JUL 2016

Ab. Kelly Semperegui Zambrano  
NOTARIA TITULAR 53  
CANTÓN GUAYAQUIL

# La Universidad del Valle

Confiere el Título de

## Especialista en Ingeniería Sanitaria y Ambiental

a

*Fernando Enrique Zanabria Villamar*

Identificado con Nrc SG 67249 Guayaquil (Ecuador)

En testimonio de ello le expide el presente Diploma y lo entrega con el sello de la institución. En la ciudad de Santiago de Cali, Valle del Cauca; a los 24 días, del mes de *Marzo* de 2000

*Osvaldo*  
El Rector

0000222

De conformidad con la facultad que me concede el Numeral 5to del Art. 18 de la Ley Notarial vigente DOY FE: Que el presente documento, es fiel copia de su original que me fue presentado y devuelto al interesado Guayaquil, 06 MAY 2016

Ab. Kelly Semperegui Zambrano  
NOTARIA TITULAR 53  
CANTÓN GUAYAQUIL



88

De conformidad con la facultad que me concede el Numeral 5to del Art. 18 de la Ley Notarial vigente, DOY FE: Que el presente documento, es fiel copia de su original que me fue presentado y devuelto al interesado

Guayaquil, 15 JUL 2016

Ab. Kelly Sempertegui Zambrano  
NOTARIA TITULAR 53  
CANTÓN GUAYAQUIL



### CERTIFICADO

De acuerdo a solicitud del interesado me permito certificar que el Ing. Fernanda Zanabria Villamar presta sus servicios en la Fundación Malecón 2000 bajo el cargo de Coordinador de Obra del Proyecto de Regeneración Urbana de la Ciudad de Guayaquil desde el 01 de Julio del 2002 hasta la presente fecha, tiempo en el cual ha demostrado capacidad, conocimientos y responsabilidad en el desarrollo de sus actividades.

Dentro de las obras que han estado bajo la supervisión del Ing. Zanabria, encuentran:

1. AV. BOYACÁ TRAMO I  
Monto del contrato : \$973,282.16 sin IVA  
Plazo de ejecución : 110 días calendarios
2. AV. BOYACÁ TRAMO II  
Monto del contrato : \$777,510.35 sin IVA  
Plazo de ejecución : 110 días calendario
3. SECTOR COMERCIAL SUBSECTOR II  
Monto del contrato : \$878,001.77 sin IVA  
Plazo de ejecución : 176 días calendarios
4. MANZANAS 12 Y 03  
Monto del contrato : \$264,629.76  
Plazo de ejecución : 100 días calendarios
5. SECTOR COMERCIAL SUBSECTOR III  
Monto del contrato : \$1,051,973.30  
Plazo de ejecución : 210 días calendarios



Por lo tanto autorizo al portador del presente a hacer uso del mismo de la manera que mejor estime conveniente.

Muy atentamente,

Ing. Gustavo Jacobs M.  
Gerente de Proyecto de Regeneración Urbana  
FUNDACION MALECON 2000.

Guail, Mayo 10 del 2004

De conformidad con la facultad que me concede el Numeral 5to del Art. 18 de la Ley Notarial vigente DOY FE: Que el presente documento, es fiel copia de su original que me fue presentado y devuelto al interesado

Guayaquil, 08 MAY 2016  
Ab. Kelly Sempertegui Zambrano  
NOTARIA TITULAR 53  
CANTÓN GUAYAQUIL



0000224

# Juan Eljuri

Establecidos en 1975

Cía. Ltda.



A quien corresponda.

Yo, Mario Ledesma Segovia, como Gerente Administrativo ALMACENES JUAN ELJURI Cía. Ltda. Certifico que el Ing. Fernando E. Zanabria Villamar con C.I. 0913797858 en su calidad de Asesor externo de nuestra empresa en la especialidad de la Ingeniería Sanitaria y Ambiental ha realizado el Documento Técnico "Generación, caracterización físico-química-microbiológica y tratamiento final del lodo generado por las aguas residuales domésticas e industriales de los Almacenes Juan Eljuri ubicado en la Av. Carlos J. Arosemena Km. 2 1/2; solicitado por el Muy Ilustre Municipio de Guayaquil.

Durante su asesoría el Ing. Fernando Zanabria demostró profesionalismo y honestidad por lo que puede hacer uso de este certificado de acuerdo a sus intereses.

Atentamente,

MARIO R. LEDESMA  
GERENTE ADMINISTRATIVO  
04-600-5220 ext:185 cell 097963763

De conformidad con la facultad que me concede el Numeral 5to del Art. 18 de la Ley Notarial vigente DOY FE Que el presente documento, es fiel copia de su original que me fue presentado y devuelto al interesado Guayaquil, ... 05 MAY 2016

Ab. Kelly Sempertegui Zambrano  
NOTARIA TITULAR 53  
CANTÓN GUAYAQUIL

De conformidad con la facultad que me concede el Numeral 5to del Art. 18 de la Ley Notarial vigente DOY FE Que el presente documento, es fiel copia de su original que me fue presentado y devuelto al interesado Guayaquil, ... 11 JUN 2016

De conformidad con la facultad que me concede el Numeral 5to del Art. 18 de la Ley Notarial vigente DOY FE: Que el presente documento, es fiel copia de su original que me fue presentado y devuelto al interesado Guayaquil, ... 15 JUN 2016

Ab. Kelly Sempertegui Zambrano  
NOTARIA TITULAR 53  
CANTÓN GUAYAQUIL

Y Y

0000226



**CERTIFICADO**

La Empresa **PROMOTORES INMOBILIARIOS PRONOBIS S.A.**, como Gerencia de Proyectos en construcción del Edificio Empresarial 4 del PROYECTO "CIUDAD COLON" certifica que el Ing. Fernando Enrique Zanabria Villamar, trabajó como Ingeniero Hidrosanitario Supervisor, desde Septiembre de 2008 hasta Mayo de 2009 por la Compañía Constructora **RIPCONCIV CONSTRUCCIONES CIVILES CIA. LTDA.**

El proyecto se encuentra ubicado en la Ciudad de Guayaquil, cuyos trabajos son por un valor de US\$ 1'262,831.38 (un millón doscientos sesenta y dos mil ochocientos treinta y un dólares 38/100 Dólares de los Estados Unidos de América).

Guayaquil, Agosto del 2010

Atentamente,

  
Arq. Alfredo Salinas Alvarez  
Jefe Técnico  
PROMOTORES INMOBILIARIOS PRONOBIS S.A.

De conformidad con la facultad que me concede el Numeral 5to del Art. 18 de la Ley Notarial vigente, DOY FE: Que el presente documento, es fiel copia de su original que me fue presentado y devuelto al interesado Guayaquil, 18 JUL 2010

Ab. Kelly Sempertegui Zambrano  
NOTARIA TITULAR 53  
CANTÓN GUAYAQUIL

De conformidad con la facultad que me concede el Numeral 5to del Art. 18 de la Ley Notarial vigente, DOY FE: Que el presente documento, es fiel copia de su original que me fue presentado y devuelto al interesado Guayaquil, 18 JUL 2010

Ab. Kelly Sempertegui Zambrano  
De conformidad con la facultad que me concede el Numeral 5to del Art. 18 de la Ley Notarial vigente, DOY FE: Que el presente documento, es fiel copia de su original que me fue presentado y devuelto al interesado Guayaquil, 18 JUL 2010

Ab. Kelly Sempertegui Zambrano  
NOTARIA TITULAR 53  
CANTÓN GUAYAQUIL

0000225



**CERTIFICADO**



La Empresa **PROMOTORES INMOBILIARIOS PRONOBIS S.A.**, como Gerencia de Proyectos en la construcción del Edificio Empresarial 3 del PROYECTO "CIUDAD COLON", certifica que el Ing. Fernando Enrique Zanabria Villamar, trabajó como Ingeniero Hidrosanitario Supervisor, desde Marzo de 2008 hasta Enero de 2009 por la Compañía Constructora **RIPCONCIV CONSTRUCCIONES CIVILES CIA. LTDA.**

El proyecto se encuentra ubicado en la Ciudad de Guayaquil, cuyos trabajos son por un valor de US\$ 1'116,012.39 (un millón ciento dieciséis mil doce dólares 39/100 Dólares de los Estados Unidos de América).

Guayaquil, Agosto del 2010

Atentamente,

Arq. Alfredo Salinas Alvarez  
Jefe Técnico  
PROMOTORES INMOBILIARIOS PRONOBIS S.A.

De conformidad con la facultad que me concede el Numeral 5to del Art. 18 de la Ley Notarial vigente DOY FE: Que el presente documento, es fiel copia del original que me fue presentado y devuelto al interesado Guayaquil, 11 MAR 2016

Ab. Kelly Sempertegui Zambrano  
NOTARIA TITULAR 53  
CANTÓN GUAYAQUIL

De conformidad con la facultad que me concede el Numeral 5to del Art. 18 de la Ley Notarial vigente DOY FE: Que el presente documento, es fiel copia de su original que me fue presentado y devuelto al interesado Guayaquil, 15 JUL 2016

Ab. Kelly Sempertegui Zambrano  
NOTARIA TITULAR 53  
CANTÓN GUAYAQUIL

De conformidad con la facultad que me concede el Numeral 5to del Art. 18 de la Ley Notarial vigente DOY FE: Que el presente documento, es fiel copia de su original que me fue presentado y devuelto al interesado Guayaquil, 06 MAR 2016

Ab. Kelly Sempertegui Zambrano  
NOTARIA TITULAR 53  
CANTÓN GUAYAQUIL

18

0000227

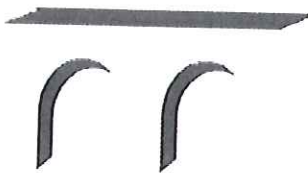

RIPCONCIV  
CONSTRUCTORA

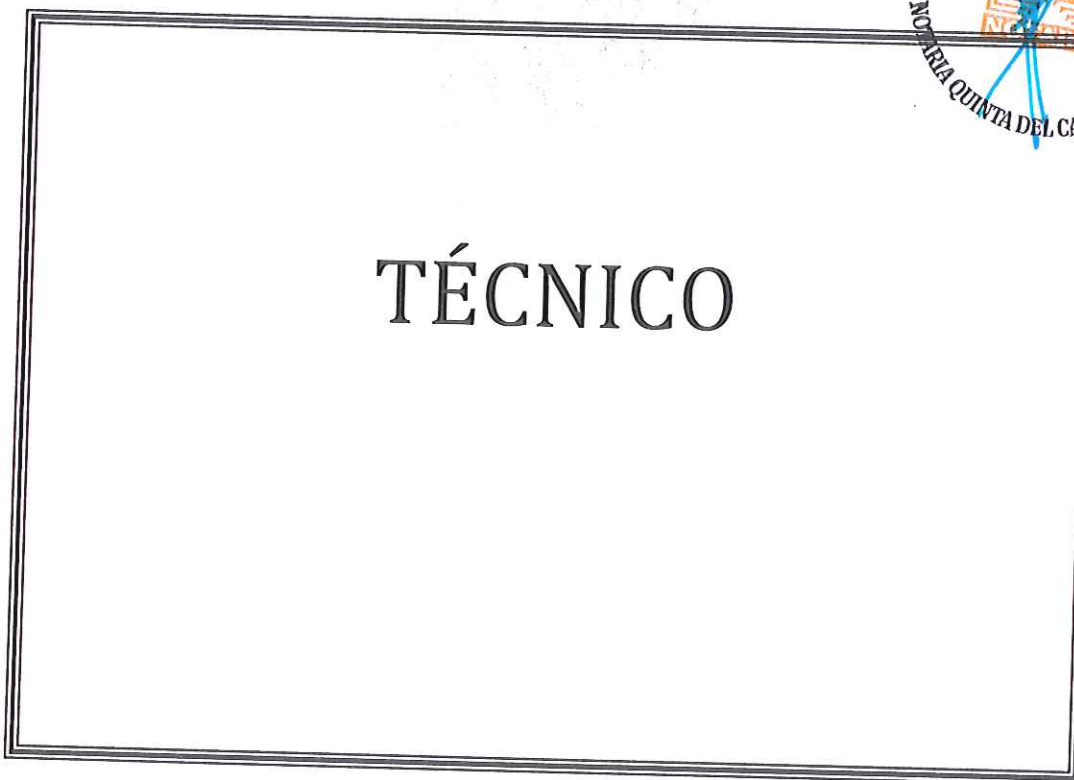

TÉCNICO

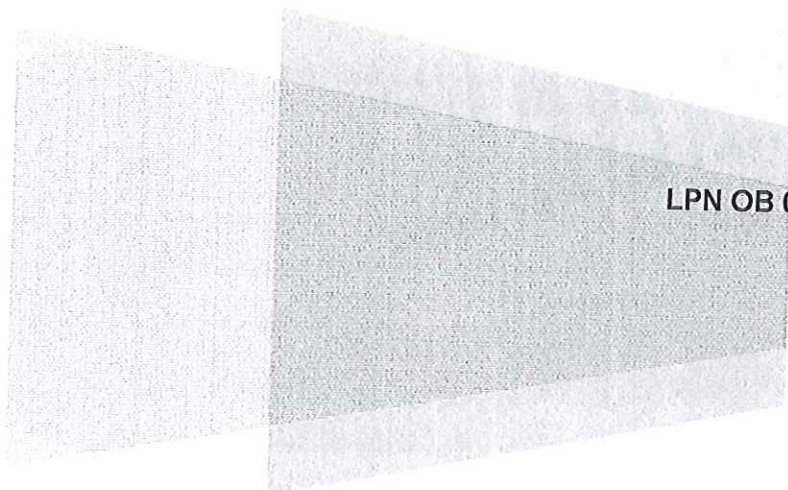

LPN OB 007 – GADM – UGP – 2016

0000228

COMPROMISO DE PARTICIPACION DEL PERSONAL TECNICO

Hoja 1 de 1

2.1 COMPROMISO DEL PROFESIONAL ASIGNADO AL PROYECTO

Yo, Dídimo Alcides Vera Escalante, me comprometo con RIPCONCIV CONSTRUCCIONES CIVILES CIA. LTDA., a prestar mis servicios en calidad de INGENIERO MECÁNICO, para TÉCNICO durante la realización del proyecto Chambo de adjudicación, adjuntando al presente compromiso mi hoja de vida correspondiente

Manta, 18 de Julio de 2016

Ing. Dídimo Alcides Vera Escalante  
C.C.: 0910002690



RECEBIDO

0000228A

### Formulario PER-2-Currículum Vitae del Personal Propuesto

El Licitante deberá proveer toda la información solicitada abajo. Los campos marcados con asterisco (\*) deben ser usados para la evaluación.

<b>Cargo*:</b> TÉCNICO	
<b>Información personal</b>	<b>Nombre*:</b> Dídimo Alcides Vera Escalante
	<b>Fecha de nacimiento:</b> de Octubre de 1968
<b>Calificaciones profesionales:</b> Ingeniero Mecánico	
<b>Empleo actual</b>	<b>Nombre del Empleador:</b> N/A
	<b>Dirección del Empleador:</b> N/A
	<b>Teléfono:</b> N/A
	<b>Fax:</b> N/A
	<b>Cargo actual:</b> Contratista y Consultor



Resuma la experiencia profesional en orden cronológico inverso. Indique experiencia particular, técnica y gerencial pertinente para este Contrato.

Desde*	Hasta*	Compañía / Proyecto / Contrato/ Cargo / Experiencia técnica y gerencial relevante*
03/2013	10/2013	Ripconciv Cia, Ltda. / Construcción del sistema de Agua potable para la Cabecera Cantonal de Pedro Carbo Provincia del Guayas / Residente Mecánico / Experiencia técnica y Gerencial Relevante
05/2012	02/2013	Ripconciv Cia, Ltda. / CONSTRUCCIÓN DE RESERVORIOS, BOMBEOS, LÍNEA DE CONDUCCIÓN Y LÍNEA DE IMPULSIÓN PARA EL ABASTECIMIENTO DE AGUA POTABLE EN SECTOR F (SUR) SERGIO TORAL COTAS 30-40, 40-60, 60-85 NORTE, EP3-3, AC-371/ Residente Mecánico / Experiencia técnica y Gerencial Relevante
06/2011	04/2012	Ripconciv Cia, Ltda. / INSTALACIÓN DE LÍNEA DE CONDUCCIÓN DE 1200MM DESDE EL ACUEDUCTO DE 2000MM HASTA MI LOTE AL NOROESTE DE LA CIUDAD DE GUAYAQUIL PROLONGACIÓN DE LA AVENIDA ROSAVIN/ Residente Mecánico / Experiencia técnica y Gerencial Relevante

8

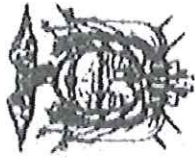

La República del Ecuador  
en su nombre y por autoridad de la Ley,

**La Escuela Superior Politécnica del Litoral**  
confiere a  
**Dáidimo Alcides Vera Escalante**  
el título de  
**Ingeniero Mecánico**

Con todos los honores, privilegios y derechos que le corresponde.

Por cuanto ha cumplido con los planes de estudio de la Facultad de Ingeniería en Mecánica y Ciencias de la Producción, y más requisitos exigidos por la Ley, Estatuto y Reglamentos, en Guayaquil, a los veinte días del mes de diciembre del año dos mil dos.

*Muñoz*  
Dr. Moisés Tacle Galárraga  
RECTOR



Ing. Eduardo Roccazeira Pazmiño  
DECANO  
Dr. Diego Chamorro Pepino



229

De conformidad con la facultad que me concede el Numeral 5to. del Art. 18 de la Ley Notarial vigente, D.O. F.E. Que el presente documento, es fiel copia de su original que me fue presentado y devuelto al interesado Guayaquil, 20 de Diciembre de 2016  
Ab. Kelly Semperlegui Zambrano  
NOTARIA TITULAR  
CANTON GUAYAQUIL 53



Guayaquil, 29 de Junio de 2013

### CERTIFICADO

A pedido expreso del Interesado, certificamos que el Ingeniero Dídimo Alcides Vera Escalante con cedula de identidad N° 091000269-0 participó en calidad de **RESIDENTE MECÁNICO** en la ejecución del proyecto CONSTRUCCIÓN DEL SISTEMA DE AGUA POTABLE PARA LA CABECERA CANTONAL DE PEDRO CARBO, PROVINCIA DEL GUAYAS; que incluye tanques reservorios de agua potable, aceras, instalación de equipos y accesorios para sistemas de distribución de agua potable, construcción de cimentaciones de hormigón armado para tanques de gran dimensión.; con un Monto de \$ 3'587.191,61 en el periodo comprendido desde Marzo de 2013 hasta Octubre de 2013. Demostrando capacidad, responsabilidad y ética profesional en el tiempo que desempeño sus labores, particular que place dejar constancia.

En cuanto al Ingeniero antes mencionado puede hacer uso de este Certificado como bien tuviere conveniente.

Atentamente,

  
Psic. Yadira Álava S.  
**COORDINADORA DE TALENTO HUMANO  
RIPCONCIV CIA. LTDA.**



DOY FE. Que el presente documento es igual al que me fue exhibido y devuelto al interesado, LO CERTIFICO. 13 JUL 2013  
Guayaquil, Kelly Sempertegui Zambrano  
Ab. Kelly Sempertegui Zambrano  
NOTARIA TITULAR 53 DE GUAYAQUIL







Guayaquil, 29 de Julio de 2016

**CERTIFICADO**

A pedido expreso del Interesado, certificamos que el Ingeniero Dídimo Alcides Vera Escalante con cedula de identidad N° 091000269-0 participó en calidad de **RESIDENTE MECÁNICO** en la ejecución del proyecto **INSTALACIÓN DE LÍNEA DE CONDUCCIÓN DE 1200MM DESDE EL ACUEDUCTO DE 2000MM HASTA MI LOTE AL NOROESTE DE LA CIUDAD DE GUAYAQUIL PROLONGACIÓN DE LA AVENIDA ROSAVIN**; que incluye tanques reservorios de agua potable, aceras, instalación de equipos y accesorios para sistemas de distribución de agua potable, construcción de cimentaciones de hormigón armado para tanques de gran dimensión.; con un Monto de \$ 1'117.477,89 en el periodo comprendido desde Julio de 2011 hasta Abril de 2012. Demostrando capacidad, responsabilidad y ética profesional en el tiempo que desempeño sus labores, particular que place dejar constancia.

En cuanto al Ingeniero antes mencionado puede hacer uso de este Certificado como bien tuviere conveniente.

Atentamente,

*[Signature]*  
Psic. Yadira Alava S.  
**COORDINADORA DE TALENTO HUMANO**  
**RIPCONCIV CIA. LTDA.**

De conformidad con la facultad que me concede el Numeral 5to del Art. 18 de la Ley Notarial vigente, DOY FE. Que el presente documento, es fiel copia de su original que me fue presentado y devuelto al interesado  
Guayaquil, **19 JUL 2016**

Ab. Kelly Sempertegui Zambrano  
NOTARIA TITULAR  
CANTÓN GUAYAQUIL 53





0000232

Guayaquil, 29 de Junio de 2016

### CERTIFICADO

A pedido expreso del Interesado, certificamos que el Ingeniero Dídimo Alcides Vera Escalante con cedula de identidad N° 091000269-0 participó en calidad de **RESIDENTE MECÁNICO** en la ejecución del proyecto **CONSTRUCCIÓN DE RESERVORIOS, BOMBEO, LÍNEA DE CONDUCCIÓN Y LÍNEA DE IMPULSIÓN PARA EL ABASTECIMIENTO DE AGUA POTABLE EN SECTOR F (SUR) SERGIO TORAL COTAS 30-40, 40-60, 60-85 NORTE, EP3-3, AC-371;** que incluye tanques reservorios de agua potable, aceras, instalación de equipos y accesorios para sistemas de distribución de agua potable, construcción de cimentaciones de hormigón armado para tanques de gran dimensión.; con un Monto de \$ 2'800.069,74 en el periodo comprendido desde Mayo de 2012 hasta Febrero de 2013. Demostrando capacidad, responsabilidad y ética profesional en el tiempo que desempeño sus labores, particular que place dejar constancia.

En cuanto al Ingeniero antes mencionado puede hacer uso de este Certificado como bien tuviere conveniente.

Atentamente,

Psic. Yadira Alava S.  
**COORDINADORA DE TALENTO HUMANO  
RIPCONCIV CIA. LTDA.**

De conformidad con la facultad que me concede el Numeral 5to del Art. 18 de la Ley Notarial vigente, DOY FE: Que el presente documento, es fiel copia de su original que me fue presentado y devuelto al interesado Guayaquil, 15 JUN 2016

Ab. Kelly Sempertegui Zambrano  
NOTARIA TITULAR  
CANTÓN GUAYAQUIL 53



Quito: Av. Eloy Alfaro N 35-09 y Portugal | Edif. Millenium Plaza 5to. Piso Of. 501 | TIF (593-2) 333 2050 - 333 2136 - 333 2137 | Guayaquil: Av. Francisco de Orellana Km. 1.5 | TIF (593-4) 292 2539 | ripconciv@ripconciv.com.ec



Factura: 002-001-000006510



20160901053P02390

NOTARIO(A) KELLY GABRIELA SEMPETEGUI ZAMBRANO  
NOTARÍA QUINCAGESIMA TERCERA DEL CANTON GUAYAQUIL  
EXTRACTO



Escritura N°:	20160901053P02390						
<b>ACTO O CONTRATO:</b>							
DECLARACIÓN JURAMENTADA PERSONA NATURAL							
FECHA DE OTORGAMIENTO:	13 DE JULIO DEL 2016, (17:57)						
<b>OTORGANTES</b>							
<b>OTORGADO POR</b>							
Persona	Nombres/Razón social	Tipo interviniente	Documento de identidad	No. Identificación	Nacionalidad	Calidad	Persona que le representa
Natural	VERA ESCALANTE DIDIMO ALCIDES	POR SUS PROPIOS DERECHOS	CÉDULA	0910002690	ECUATORIANA	COMPARECIENTE	
<b>A FAVOR DE</b>							
Persona	Nombres/Razón social	Tipo interviniente	Documento de identidad	No. Identificación	Nacionalidad	Calidad	Persona que representa
<b>UBICACIÓN</b>							
	Provincia		Cantón			Parroquia	
	GUAYAS		GUAYAQUIL			TARQUI	
<b>DESCRIPCIÓN DOCUMENTO:</b>							
<b>OBJETO/OBSERVACIONES:</b>							
<b>CUANTÍA DEL ACTO O TRATO:</b>							
	INDETERMINADA						

*Kelly G. Sempetegui Z.*  
NOTARIO(A) KELLY GABRIELA SEMPETEGUI ZAMBRANO  
NOTARÍA QUINCAGESIMA TERCERA DEL CANTÓN GUAYAQUIL



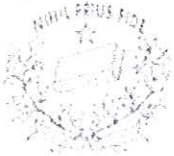

NOTARIA 53  
DEL CANTÓN  
GUAYAQUIL

AB. KELLY SEMPERTEGUI

0000234

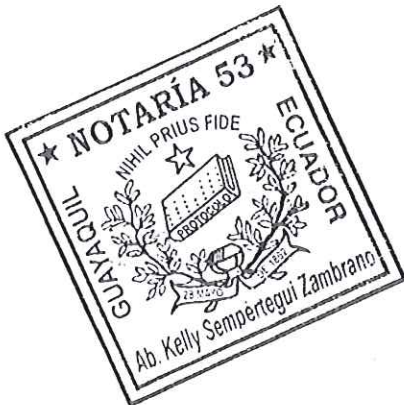

ESCRITURA No. 2016-01-09-053-P02390

DECLARACIÓN JURAMENTADA  
QUE OTORGA EL SEÑOR  
INGENIERO DIDIMO ALCIDES  
VERA ESCALANTE.-.....

CUANTIA: INDETERMINADA



1  
2  
3  
4  
5  
6  
7  
8  
9  
10  
11  
12  
13  
14  
15  
16  
17  
18  
19  
20  
21  
22  
23  
24  
25  
26  
27  
28

En la ciudad de Guayaquil, capital de la provincia del Guayas República del Ecuador, el día de hoy, trece de julio del año dos mil dieciséis, ante mí, Abogada Kelly Sempertegui Zambrano, Notaria Titular Quincuagésima Tercera del cantón Guayaquil, comparece el señor DIDIMO ALCIDES VERA ESCALANTE, casado, ingeniero, por sus propios y personales derechos. El compareciente es ecuatoriano, mayor de edad, a quien, en virtud de haberme exhibido su documento de identificación, doy fe. Bien instruido en el objeto y resultado de la presente escritura a la que procede como queda expresado, con amplia y entera libertad, me presenta la minuta del tenor siguiente: SEÑORA NOTARIA: En el registro de escrituras públicas a su cargo, sírvase incorporar una de **Declaración Juramentada**, contenido al tenor de las siguientes cláusulas: **PRIMERA.- COMPARECIENTE:** Comparece a la celebración de esta Declaración Juramentada, el señor Ingeniero DIDIMO ALCIDES VERA ESCALANTE. El compareciente es ecuatoriano, mayor de edad, de profesión Ingeniero Mecánico, domiciliado en la ciudad de Guayaquil, parte a la cual se la denominará **DECLARANTE.- SEGUNDA: DECLARACIÓN JURAMENTADA.-** El señor Ingeniero DIDIMO ALCIDES VERA ESCALANTE, en forma libre y voluntaria otorga una

0000235

RIPCONCIV  
CONSTRUCTORA



Guayaquil, 29 de Junio de 2016

## CERTIFICADO

A pedido expreso del Interesado, certificamos que el Ingeniero D<sup>o</sup> Alcidés Vera Escalante con cedula de identidad N° 091000269-0 participó en calidad de **MECÁNICO** en la ejecución del proyecto **RESIDENTIA** INSTALACIÓN DE LÍNEA DE CONDUCCIÓN DE 1200MM DESDE EL ACUEDUCTO DE 2000MM HASTA MI LOTE AL NOROESTE DE LA CIUDAD DE GUAYAQUIL, PROLONGACIÓN DE LA AVENIDA ROSAVIN; que incluye tanques reservorios de agua potable, aceras, instalación de equipos y accesorios para sistemas de distribución de agua potable, construcción de cimentaciones de hormigón armado para tanques de gran dimensión.; con un Monto de \$ 1'117.477,89 en el periodo comprendido desde Julio de 2011 hasta Abril de 2012. Demostrando capacidad, responsabilidad y ética profesional en el tiempo que desempeño sus labores, particular que place dejar constancia.

En cuanto al Ingeniero antes mencionado puede hacer uso de este Certificado como bien tuviere conveniente.

Atentamente,

Psic. Yadira Álava S.  
COORDINADORA DE TALENTO HUMANO  
RIPCONCIV CIA. LTDA.



ripconci@ripconci.com.ec  
Guayaquil: Av. Francisco de Orellana Km. 1.5 TIF (593-4) 292 2539  
TIF (593-2) 333 2050 - 333 2136 - 333 2137  
Eof. Milkenium Plaza Sto. Piso Of. 501  
Quito: Av. Eloy Alfaro N 35-09 y Portugal

Guayaquil, 29 de Junio del 2016

## CERTIFICADO

A pedido expreso del Interesado, certificamos que el Ingeniero Dídimo Alcides Vera Escalante con cedula de identidad N° 091000269-0 participó en calidad de **RESIDENTE MECÁNICO** en la ejecución del proyecto CONSTRUCCIÓN DE RESERVORIOS, BOMBEO, LÍNEA DE CONDUCCIÓN Y LÍNEA DE IMPULSIÓN PARA EL ABASTECIMIENTO DE AGUA POTABLE EN SECTOR F (SUR) SERGIO TORAL COTAS 30-40, 40-60, 60-85 NORTE, EP3-3, AC-371; que incluye tanques reservorios de agua potable, aceras, instalación de equipos y accesorios para sistemas de distribución de agua potable, construcción de cimentaciones de hormigón armado para tanques de gran dimensión.; con un Monto de \$ 2'800.069,74 en el periodo comprendido desde Mayo de 2012 hasta Febrero de 2013. Demostrando capacidad, responsabilidad y ética profesional en el tiempo que desempeño sus labores, particular que place dejar constancia.

En cuanto al Ingeniero antes mencionado puede hacer uso de este Certificado como bien tuviere conveniente.

Atentamente,

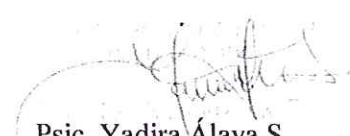
  
Psic. Yadira Álava S.  
COORDINADORA DE TALENTO HUMANO  
RIPCONCIV CIA. LTDA.



0000237

RIPCONCIV  
CONSTRUCTORA

Guayaquil, 29 de Julio de 2016

### CERTIFICADO

A pedido expreso del Interesado, certificamos que el Ingeniero **Dr. Diego Alcides Vera Escalante** con cedula de identidad N° 091000269-0 participó en calidad de **RESIDENTE MECÁNICO** en la ejecución del proyecto **CONSTRUCCIÓN DEL SISTEMA DE AGUA POTABLE PARA LA CABECERA CANTONAL DE PEDRO CARBO, PROVINCIA DEL GUAYAS**; que incluye tanques reservorios de agua potable, aceras, instalación de equipos y accesorios para sistemas de distribución de agua potable, construcción de cimentaciones de hormigón armado para tanques de gran dimensión.; con un Monto de \$ 3'587.191,61 en el periodo comprendido desde Marzo de 2013 hasta Octubre de 2013. Demostrando capacidad, responsabilidad y ética profesional en el tiempo que desempeño sus labores, particular que place dejar constancia.

En cuanto al Ingeniero antes mencionado puede hacer uso de este Certificado como bien tuviere conveniente.

Atentamente,

Psic. Yadira Álava S.  
**COORDINADORA DE TALENTO HUMANO  
RIPCONCIV CIA. LTDA.**



Quito: Av. Eloy Alfaro N 35-09 y Portugal | Edif. Milenium Plaza 5to. Piso Of. 501 | TIF (593-2) 333 2050 - 333 2136 - 333 2137 | Guayaquil: Av. Francisco de Orellana Km. 1.5 | TIF (593-4) 282 2539 | ripconciv@ripconciv.com.ec

*Handwritten signature*

**CIUDADANÍA** No. **091000269-0**

**APELLIDOS Y NOMBRES**  
**VERA ESCALANTE**  
**DIDINO ALCIDES**

**LUGAR DE NACIMIENTO**  
**SANTA ELENA**  
**SALINAS**

**FECHA DE NACIMIENTO** 1968-10-25

**NACIONALIDAD** ECUATORIANA

**SEXO** M

**ESTADO CIVIL** CASADO

**SILVA MARTINEZ**  
**ALEXANDRA MIREYA**

**VERA ESCALANTE**

**FECHA DEL CERTIFICADO**

**INSTRUCCIÓN SUPERIOR** **PROFESIÓN** ING. MECÁNICO

**APELLIDOS Y NOMBRES DEL PADRE**  
**VERA LIBRADO DIDINO ALCIDES**

**APELLIDOS Y NOMBRES DE LA MADRE**  
**ESCALANTE GONZALEZ MARGARITA HERLINDA**

**LUGAR Y FECHA DE EXPEDICIÓN**  
**GUAYAQUIL**  
**2013-06-06**

**FECHA DE EXPIRACIÓN**  
**2025-06-06**

**COMP. RES. CIVIL DE GUAYAQUIL**

**FORMA DEL DIRECTOR GENERAL** **FECHA DEL GOBIERNO SECCIONAL**

**IDECU0910002690**  
**681025H250606ECU**  
**VERA ESCALANTE DIDINO ALCIDES**



**REPÚBLICA DEL ECUADOR**  
**CONSEJO NACIONAL ELECTORAL**

**CERTIFICADO DE VOTACIÓN**  
**ELECCIONES SECCIONALES 11-FEB-2014**

**028** **0910002690**

**028 - 0136** **CÉDULA**  
**NÚMERO DE CERTIFICADO** **VERA ESCALANTE DIDINO ALCIDES**

**SANTA ELENA** **CIRCUNSCRIPCIÓN** 0  
**FRONCIA** **SALINAS** 0  
**SALINAS** **PARROQUIA** 0  
**CANTÓN** **ZONA** 0

**Juan Vera**  
**MEMBRANTE DE LA JUNTA**



*Kelly* *8*





NOTARIA 53  
DEL CANTON  
GUAYAQUIL

ELLY SEMPÉRTEGUI

0000239



1  
2  
3  
4  
5  
6  
7  
8  
9  
10  
11  
12  
13  
14  
15  
16  
17  
18  
19  
20  
21  
22  
23  
24  
25  
26  
27  
28

Lote al Noroeste de la Ciudad de Guayaquil Prolongación  
Avenida Rosavin; cuyo monto total fue de USD \$ 1'117.000,00  
(Un millón ciento diecisiete mil cuatrocientos setenta y siete  
dólares con 89/100) de los Estados Unidos de América, con un  
periodo comprendido desde Julio de dos mil once hasta Abril de  
dos mil doce. Declaro además que la presente declaración es  
auténtica. Es todo cuanto puedo decir en honor a la verdad.  
Usted señora Notaria, se servirá agregar las demás  
formalidades de estilo. Firma Abogada ANAHI WALQUIRIA  
ZURITA GUERRA, Matricula profesional del Foro de Abogados  
del Guayas número cero nueve – dos mil ocho – cuatrocientos  
treinta y uno.- HASTA AQUÍ LA MINUTA QUE QUEDA  
ELEVADA A ESCRITURA PUBLICA.- Es copia. El otorgante  
aprueba en todas sus partes el contenido del presente  
instrumento dejándolo elevado a escritura pública para que  
surta sus efectos legales. La cuantía es indeterminada. Leída  
la presente de principio a fin, por mí, la Notaria en alta voz al  
otorgante, éste la aprueba y suscribe en unidad de acto  
conmigo, de todo lo cual, doy fe.



**ING. DIDIMO ALCIDES VERA ESCALANTE**

C.C. No.:0910002690

C.V. No.: 028-0136

*Kelly O. Sempertegui Z.*  
**AB. KELLY SEMPÉRTEGUI ZAMBRANO**  
**NOTARIA TITULAR 53 DE GUAYAQUIL**

0000240

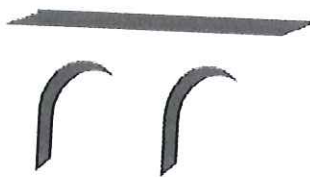

RIPCONCIV  
CONSTRUCTORA

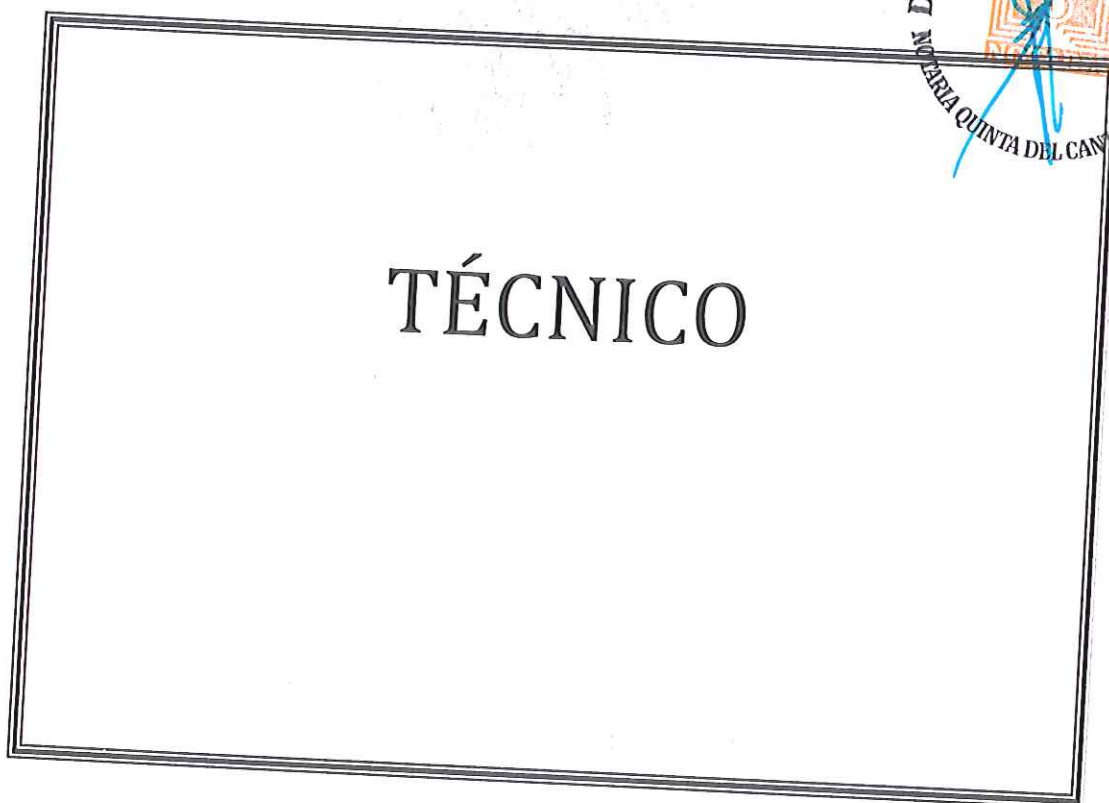

TÉCNICO

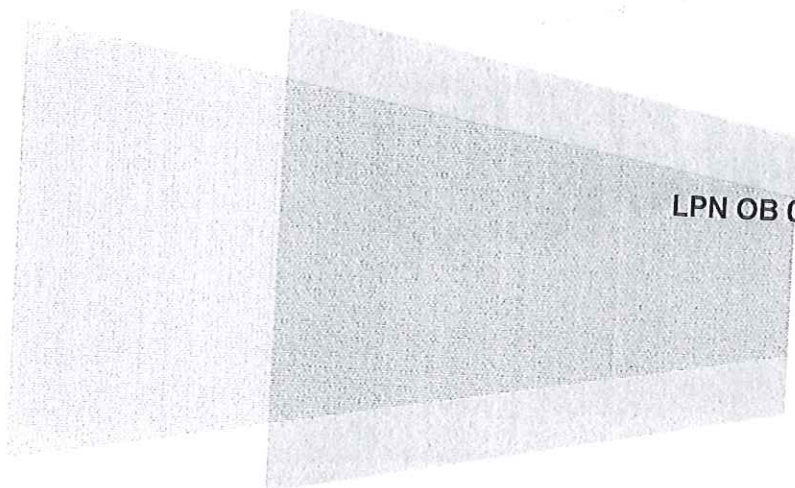

LPN OB 007 – GADM – UGP – 2016

*J*

0000241

COMPROMISO DE PARTICIPACION DEL PERSONAL TECNICO

Hoja 1 de 1

2.1 COMPROMISO DEL PROFESIONAL ASIGNADO AL PROYECTO

Yo, Alexis Vladimir Cedeño Vera, me comprometo con RIPCONCIV CONSTRUCCIONES CIVILES CIA. LTDA., a prestar mis servicios en calidad de INGENIERO CIVIL, para TÉCNICO durante la realización del proyecto, en la adjudicación, adjuntando al presente compromiso mi hoja de vida correspondiente

Manta, 18 de Julio de 2016



Ing. Alexis Vladimir Cedeño Vera  
C.C.: 1311376923



0000241A

### Formulario PER-2-Currículum Vitae del Personal Propuesto

El Licitante deberá proveer toda la información solicitada abajo. Los campos marcados con asterisco (\*) deben ser usados para la evaluación.

<b>Cargo*:</b> TÉCNICO	
<b>Información personal</b>	<b>Nombre*:</b> Alexi Vladimir Cedeño Vera
	<b>Fecha de nacimiento:</b> 10 de Junio de 1988
<b>Calificaciones profesionales:</b> Ingeniero civil	
<b>Empleo actual</b>	<b>Nombre del Empleador:</b> Ripconciv Cía. Ltda.
	<b>Dirección del Empleador:</b> Av. Eloy Alfaro y Portugal N35-09 Edif. Milenium Plaza
	<b>Teléfono:</b> 023332050 / 023332147
	<b>Persona de contacto (gerente / oficial de personal):</b> Rafael Peñafiel
	<b>Fax:</b> 023332050
	<b>Cargo actual:</b> Topógrafo
<b>Dirección electrónica:</b> <a href="mailto:rpenafiel@ripconciv.com">rpenafiel@ripconciv.com</a>	
<b>Años con el empleador actual:</b> 5	

Resuma la experiencia profesional en orden cronológico inverso. Indique experiencia particular, técnica y gerencial pertinente para este Contrato.

Desde*	Hasta*	Compañía / Proyecto / Contrato/ Cargo / Experiencia técnica y gerencial relevante*
03/2013	10/2013	Ripconciv Cia, Ltda. / Construcción del sistema de Agua potable para la Cabecera Cantonal de Pedro Carbo Provincia del Guayas / Topógrafo / Experiencia técnica y Gerencial Relevante
05/2012	02/2013	Ripconciv Cia, Ltda. / CONSTRUCCIÓN DE RESERVORIOS, BOMBEOS, LÍNEA DE CONDUCCIÓN Y LÍNEA DE IMPULSIÓN PARA EL ABASTECIMIENTO DE AGUA POTABLE EN SECTOR F (SUR) SERGIO TORAL COTAS 30-40, 40-60, 60-85 NORTE, EP3-3, AC-371/ Topógrafo / Experiencia técnica y Gerencial Relevante
06/2011	04/2012	Ripconciv Cia, Ltda. / INSTALACIÓN DE LÍNEA DE CONDUCCIÓN DE 1200MM DESDE EL ACUEDUCTO DE 2000MM HASTA MI LOTE AL NOROESTE DE LA CIUDAD DE GUAYAQUIL PROLONGACIÓN DE LA AVENIDA ROSAVIN/ Topógrafo / Experiencia técnica y Gerencial Relevante

**LA REPÚBLICA DEL ECUADOR**  
**EN SU NOMBRE Y POR AUTORIDAD DE LA LEY**  
**LA UNIVERSIDAD TÉCNICA DE MANABÍ**

**Y**

**LA FACULTAD DE: CIENCIAS MATEMÁTICAS, FÍSICAS Y QUÍMICAS**

Por cuanto el señor **ALEXI VLADIMIR CEDEÑO VERA**

Ha cumplido con los requisitos previstos por las leyes, se le expide en debida forma, el título de:

**INGENIERO CIVIL**

En tal virtud, se le reconocerá como tal, haciendo que se le guarden los honores y privilegios que corresponden, sin ponerle obstáculos en el ejercicio de su profesión.

Dado y firmado por el señor Decano de la Facultad y Secretario Asesor Jurídico de la misma. Refrendado, autorizado y sellado por el señor Rector y Secretario General de la Universidad Técnica de Manabí. En Portoviejo a los 30 días del mes de junio de 2010.

De conformidad con la facultad que me concede el numeral 5to del Art. 18 de la Ley Notarial vigente, DOY FE: Que el presente documento, es fiel copia de su original que me fue presentado y devuelto al interesado Guayaquil, -----1-5-2016-----

Ab. Kelly Semperegui Zambrano  
NOTARIA TITULAR 53  
CANTON GUAYAQUIL



Ab. Rafael Beltrón Tejena  
SECRETARIO ASESOR JURIDICO  
DE LA FACULTAD (e)

Ab. Gary Looor Fernández Mig.  
SECRETARIO GENERAL UTM (e)

UNIVERSIDAD TÉCNICA DE MANABÍ  
RECTORADO

REFRENDADO EN EL FOLIO N. \_\_\_\_\_  
DEL LIBRO DE GRADO \_\_\_\_\_  
PORTOVIEJO DE \_\_\_\_\_ DE 201 \_\_\_\_\_





0000243

Guayaquil, 29 de Junio de 2016

### CERTIFICADO

A pedido expreso del Interesado, certificamos que el Ingeniero Alexis Vladimir Cedeño Vera con cedula de identidad N° 131137692-3 participó en calidad de **TOPOGRAFO** en la ejecución del proyecto **INSTALACIÓN DE LÍNEA DE CONDUCCIÓN DE 2000MM DESDE EL ACUEDUCTO DE 2000MM HASTA MI LOTE AL NOROESTE DE LA CIUDAD DE GUAYAQUIL PROLONGACIÓN DE LA AVENIDA ROSAVIN**; que incluye tanques reservorios de agua potable, aceras, instalación de equipos y accesorios para sistemas de distribución de agua potable, construcción de cimentaciones de hormigón armado para tanques de gran dimensión.; con un Monto de \$ 1'117.477,89 en el periodo comprendido desde Julio de 2011 hasta Abril de 2012. Demostrando capacidad, responsabilidad y ética profesional en el tiempo que desempeño sus labores, particular que place dejar constancia.

En cuanto al Ingeniero antes mencionado puede hacer uso de este Certificado como bien tuviere conveniente.

Atentamente,

  
**Psic. Yadira Álava S.**  
**COORDINADORA DE TALENTO HUMANO**  
**RIPCONCIV CIA. LTDA.**

De conformidad con la facultad que me concede el Numeral 5to del Art. 18 de la Ley Notarial vigente, DOY FE: Que el presente documento, es fiel copia de su original que me fue presentado y devuelto al interesado Guayaquil, **15 JUL 2016**

**Ab. Kelly Sempertegui Zambrano**  
 NOTARIA TITULAR  
 CANTÓN GUAYAQUIL **53**



N°EC227951



0000244

Guayaquil, 29 de Junio de 2016

### CERTIFICADO

A pedido expreso del Interesado, certificamos que el Ingeniero Alexis Vladimir Cedeno Vera con cedula de identidad N° 131137692-3 participó en calidad de **TOPOGRAFO** en la ejecución del proyecto **CONSTRUCCIÓN DE RESERVORIOS, BOMBEO, LÍNEA DE CONDUCCIÓN Y LÍNEA DE IMPULSIÓN PARA EL ABASTECIMIENTO DE AGUA POTABLE EN SECTOR F (SUR) SERGIO TORAL COTAS 30-40, 40-60, 60-85 NORTE, EP3-3, AC-371;** que incluye tanques reservorios de agua potable, aceras, instalación de equipos y accesorios para sistemas de distribución de agua potable, construcción de cimentaciones de hormigón armado para tanques de gran dimensión.; con un Monto de \$ 2'800.069,74 en el periodo comprendido desde Mayo de 2012 hasta Febrero de 2013. Demostrando capacidad, responsabilidad y ética profesional en el tiempo que desempeño sus labores, particular que place dejar constancia.

En cuanto al Ingeniero antes mencionado puede hacer uso de este Certificado como bien tuviere conveniente.

Atentamente,

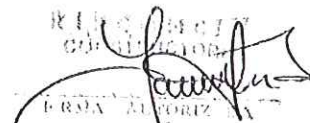
  
Psic. Yadira Alava S.  
**COORDINADORA DE TALENTO HUMANO  
RIPCONCIV CIA. LTDA.**

De conformidad con la facultad que me concede el Numeral 5to del Art. 18 de la Ley Notarial vigente, DOY FE: Que el presente documento, es fiel copia de su original que me fue presentado y devuelto al interesado  
Guayaquil, .....1-5 JUN-2016.....

Ab. Kelly Sempertegui Zambrano  
NOTARIA TITULAR  
CANTÓN GUAYAQUIL 53



0000245

RIPCONCIV  
CONSTRUCTORA



Guayaquil, 29 de Junio de 2016

### CERTIFICADO



A pedido expreso del Interesado, certificamos que el Ingeniero Alexis Vladimir Cedeño Vera con cedula de identidad N° 131137692-3 participó en calidad de TOPOGRAFO en ejecución del proyecto CONSTRUCCIÓN DEL SISTEMA DE AGUA POTABLE EN LA CABECERA CANTONAL DE PEDRO CARBO, PROVINCIA DEL GUAYAS; que incluye tanques reservorios de agua potable, aceras, instalación de equipos y accesorios para sistemas de distribución de agua potable, construcción de cimentaciones de hormigón armado para tanques de gran dimensión.; con un Monto de \$ 3'587.191,61 en el período comprendido desde Marzo de 2013 hasta Octubre de 2013. Demostrando capacidad, responsabilidad y ética profesional en el tiempo que desempeño sus labores, particular que place dejar constancia.

En cuanto al Ingeniero antes mencionado puede hacer uso de este Certificado como bien tuviere conveniente.

Atentamente,

Psic. Yadira Álava S.  
COORDINADORA DE TALENTO HUMANO  
RIPCONCIV CIA. LTDA.

ripconciiv@ripconciiv.com.ec

T/F (593-4) 292 2539

Guayaquil: Av. Francisco de Orellana Km. 1.5

T/F (593-2) 333 2050 - 333 2136 - 333 2137

Edif. Millennium Plaza 5to. Piso Of. 501

Quito: Av. Eloy Alfaro N 35-09 y Portugal

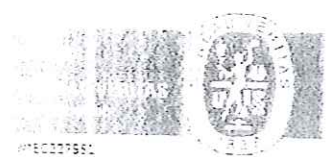

Handwritten signature and initials at the bottom right.





Factura: 002-001-000006509



20160901053P02389

NOTARIO(A) KELLY GABRIELA SEMPETEGUI ZAMBRANO  
NOTARÍA QUINCUAGESIMA TERCERA DEL CANTON GUAYAQUIL  
EXTRACTO



Escritura N°:	20160901053P02389						
<b>ACTO O CONTRATO:</b>							
DECLARACIÓN JURAMENTADA PERSONA NATURAL							
FECHA DE OTORGAMIENTO:	13 DE JULIO DEL 2016, (17:19)						
<b>OTORGANTES</b>							
<b>OTORGADO POR</b>							
Persona	Nombres/Razón social	Tipo interviniente	Documento de identidad	No. Identificación	Nacionalidad	Calidad	Persona que le representa
Natural	CEDENO VERA ALEXI VLADIMIR	POR SUS PROPIOS DERECHOS	CÉDULA	1311376923	ECUATORIANA	COMPARECIENTE	
<b>A FAVOR DE</b>							
Persona	Nombres/Razón social	Tipo interviniente	Documento de identidad	No. Identificación	Nacionalidad	Calidad	Persona que representa
<b>UBICACIÓN</b>							
Provincia		Cantón			Parroquia		
GUAYAS		GUAYAQUIL			TARQUI		
DESCRIPCIÓN DOCUMENTO:							
OBJETO/OBSERVACIONES:							
CUANTÍA DEL ACTO O CONTRATO:	INDETERMINADA						

*Kelly G. Sempetegui Z.*

NOTARIO(A) KELLY GABRIELA SEMPETEGUI ZAMBRANO  
NOTARÍA QUINCUAGESIMA TERCERA DEL CANTÓN GUAYAQUIL



*Handwritten mark*



NOTARIA 53  
DEL CANTÓN  
GUAYAQUIL

AB. KELLY SEMPÉRTEGUI

0000247

1  
2  
3  
4  
5  
6  
7  
8  
9  
10  
11  
12  
13  
14  
15  
16  
17  
18  
19  
20  
21  
22  
23  
24  
25  
26  
27  
28



ESCRITURA NO. 2016-09-053-p  
**DECLARACIÓN JURAMENTADA**  
**QUE OTORGA EL SEÑOR**  
**INGENIERO ALEXI VLADIMIR**  
**CEDEÑO VERA.-----**  
**CUANTIA: INDETERMINADA.-----**

En la ciudad de Guayaquil, capital de la provincia del Guayas,  
República del Ecuador, el día de hoy, trece de julio del año dos  
mil dieciséis, ante mí, Abogada Kelly Sempertegui Zambrano,  
Notaria Titular Quincuagésima Tercera del cantón Guayaquil,  
comparece el señor **ALEXI VLADIMIR CEDEÑO VERA**,  
soltero, ingeniero, por sus propios y personales derechos. El  
compareciente es ecuatoriano, mayor de edad, a quien, en  
virtud de haberme exhibido su documento de identificación,  
doy fe. Bien instruido en el objeto y resultado de la presente  
escritura a la que procede como queda expresado, con amplia  
y entera libertad, me presenta la minuta del tenor siguiente:  
**SEÑORA NOTARIA:** En el registro de escrituras públicas a su  
cargo, sírvase incorporar una de **Declaración Juramentada**,  
contenido al tenor de las siguientes cláusulas: **PRIMERA.-**  
**COMPARECIENTE:** Comparece a la celebración de esta  
Declaración Juramentada, el señor Ingeniero **ALEXI VLADIMIR**  
**CEDEÑO VERA**. El compareciente es ecuatoriano, mayor de  
edad, de profesión Ingeniero Civil, domiciliado en la ciudad de  
Guayaquil, parte a la cual se la denominará **DECLARANTE.-**  
**SEGUNDA: DECLARACIÓN JURAMENTADA.-** El señor  
Ingeniero **ALEXI VLADIMIR CEDEÑO VERA**, en forma libre y  
voluntaria otorga una Declaración Juramentada y quien



INSTRUCCIÓN SUPERIOR PROFESIÓN / OCUPACIÓN ING. CIVIL

APELLIDOS Y NOMBRES DEL PADRE CEDEÑO CEDEÑO WILDER ALEXI

APELLIDOS Y NOMBRES DE LA MADRE VERA BRAVO PASTORA ISABEL

LUGAR Y FECHA DE EXPEDICIÓN GUAYAQUIL 2013-02-20

FECHA DE EXPIRACIÓN 2023-02-20

E233313222



001070483

*[Signature]*

*[Signature]*

DIRECTOR GENERAL

FIRMA DEL CEDULADO

REPÚBLICA DEL ECUADOR 000248

DIRECCIÓN GENERAL DE REGISTRO CIVIL, IDENTIFICACIÓN Y CEDULACIÓN

Nº 131137692-3



CÉDULA DE CIUDADANÍA APELLIDOS Y NOMBRES CEDEÑO VERA ALEXI VLADIMIR

LUGAR DE NACIMIENTO MANABI PORTOVIEJO

ALHAJUELA /BAJO GRANDE/

FECHA DE NACIMIENTO 1984-06-10

NACIONALIDAD ECUATORIANA

SEXO M

ESTADO CIVIL SOLTERO



REPÚBLICA DEL ECUADOR CONSEJO NACIONAL ELECTORAL



005

ELECCIONES REGIONALES FEBRERO

005 - 0028

1311376923

NÚMERO DE CERTIFICADO

CÉDULA

CEDEÑO VERA ALEXI VLADIMIR

MANABI  
PROVINCIA  
PORTOVIEJO  
CANTÓN

CIRCUNSCRIPCIÓN  
RIO CHICO  
PARROQUIA

0  
0  
ZONA

*[Signature]*  
1.) PRESIDENTE DE LA JUNTA

*[Handwritten mark]*



0000249

Guayaquil, 29 de Junio de 2016

## CERTIFICADO

A pedido expreso del Interesado, certificamos que el Ingeniero Alexis Vladimir Cedeño Vera con cedula de identidad N° 131137692-3 participó en calidad de **TOPOGRAFO** en la ejecución del proyecto **INSTALACIÓN DE LÍNEA DE CONDUCCIÓN DE 1000MM DESDE EL ACUEDUCTO DE 2000MM HASTA MI LOTE AL NOROESTE DE LA CIUDAD DE GUAYAQUIL PROLONGACIÓN DE LA AVENIDA ROSAVIN**; que incluye tanques reservorios de agua potable, aceras, instalación de equipos y accesorios para sistemas de distribución de agua potable, construcción de cimentaciones de hormigón armado para tanques de gran dimensión.; con un Monto de \$ 1'117.477,89 en el periodo comprendido desde Julio de 2011 hasta Abril de 2012. Demostrando capacidad, responsabilidad y ética profesional en el tiempo que desempeño sus labores, particular que place dejar constancia.

En cuanto al Ingeniero antes mencionado puede hacer uso de este Certificado como bien tuviere conveniente.

Atentamente,

Psic. Yadira Álava S.  
**COORDINADORA DE TALENTO HUMANO  
RIPCONCIV CIA. LTDA.**





Guayaquil, 29 de Junio de 2016

## CERTIFICADO

A pedido expreso del Interesado, certificamos que el Ingeniero Vladimir Cedeño Vera con cedula de identidad N° 131137692-3 participó en calidad de **TOPOGRAFO** en la ejecución del proyecto **CONSTRUCCIÓN DE RESERVORIOS, BOMBEOS, LÍNEA DE CONDUCCIÓN Y LÍNEA DE IMPULSIÓN PARA EL ABASTECIMIENTO DE AGUA POTABLE EN SECTOR F (SUR) SERGIO TORAL COTAS 30-40, 40-60, 60-85 NORTE, EP3-3, AC-371;** que incluye tanques reservorios de agua potable, aceras, instalación de equipos y accesorios para sistemas de distribución de agua potable, construcción de cimentaciones de hormigón armado para tanques de gran dimensión.; con un Monto de \$ 2'800.069,74 en el periodo comprendido desde Mayo de 2012 hasta Febrero de 2013. Demostrando capacidad, responsabilidad y ética profesional en el tiempo que desempeño sus labores, particular que place dejar constancia.

En cuanto al Ingeniero antes mencionado puede hacer uso de este Certificado como bien tuviere conveniente.

Atentamente,

  
Psic. Yadira Álava S.  
**COORDINADORA DE TALENTO HUMANO  
RIPCONCIV CIA. LTDA.**



*Handwritten signature*



NOTARIA 53  
DEL CANTON  
GUAYAQUIL

AB. KELLY SEMPERTEGUI

0000252

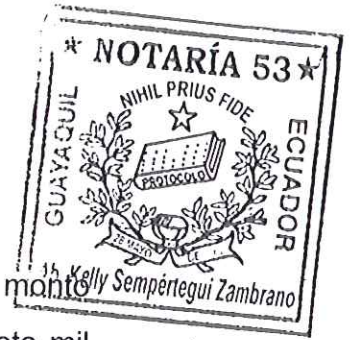

1  
2  
3  
4  
5  
6  
7  
8  
9  
10  
11  
12  
13  
14  
15  
16  
17  
18  
19  
20  
21  
22  
23  
24  
25  
26  
27

Guayaquil Prolongación de la Avenida Rosavin; cuyo monto total fue de **USD \$ 1'117.477,89** (Un millón ciento diecisiete mil cuatrocientos setenta y siete dólares con 89/100) de los Estados Unidos de América, con un periodo comprendido desde Julio de dos mil once hasta Abril de dos mil doce. Declaro además que la presente declaración es auténtica. Es todo cuanto puedo decir en honor a la verdad. Usted señora Notaria, se servirá agregar las demás formalidades de estilo. Firma Abogada ANAHI WALQUIRIA ZURITA GUERRA, Matricula profesional del Foro de Abogados del Guayas número cero nueve – dos mil ocho – cuatrocientos treinta y uno.- HASTA AQUÍ LA MINUTA QUE QUEDA ELEVADA A ESCRITURA PUBLICA.- Es copia. El otorgante aprueba en todas sus partes el contenido del presente instrumento dejándolo elevado a escritura pública para que surta sus efectos legales. La cuantía es indeterminada. Leída la presente de principio a fin, por mí, la Notaria en alta voz al otorgante, éste la aprueba y suscribe en unidad de acto conmigo, de todo lo cual, doy fe.-----



**ING. ALEXI VLADIMIR CEDEÑO VERA**



C.C. No.:1311376923

C.V. No.:005-0028

*Kelly G. Sempertegui Z.*  
**AB. KELLY SEMPERTEGUI ZAMBRANO**  
**NOTARIA TITULAR 53 DE GUAYAQUIL**

0000253

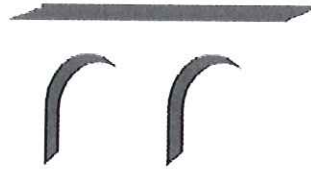

RIPCONCIV  
CONSTRUCTORA



PROFESIONAL  
AMBIENTAL

LPN OB 007 – GADM – UGP – 2016

8

0000254

COMPROMISO DE PARTICIPACION DEL PERSONAL TECNICO

Hoja 1 de 1

2.1 COMPROMISO DEL PROFESIONAL ASIGNADO AL PROYECTO

Yo, Pablo Cesar Andrade Abad, me comprometo con RIPCONCIV CONSTRUCCIONES CIVILES CIA. LTDA., a prestar mis servicios en calidad de INGENIERO AMBIENTAL, para PROFESIONAL AMBIENTAL durante la realización del proyecto, en caso de adjudicación, adjuntando al presente compromiso mi hoja de vida correspondiente

Manta, 18 de Julio de 2016



Ing. Pablo Cesar Andrade Abad  
C.C.: 0923897755







# LA REPUBLICA DEL ECUADOR

Y EN SU NOMBRE Y POR AUTORIDAD DE LA LEY,

La Facultad de Ciencias Naturales  
de la Universidad de Guayaquil

HACE NOTORIO: Que el Bachiller

**PABLO CESAR ANDRADE ABAD**

ha cumplido con los requisitos previstos en la Ley y en el Reglamento interno en vigencia, en la modalidad presencial, por lo que le otorga el TITULO de

## INGENIERO AMBIENTAL

En tal virtud, las autoridades y la ciudadanía le guardarán los fueros y privilegios que le corresponden.  
Dado y firmado por los señores Decana y Secretaria de la Facultad, en la ciudad de Guayaquil, a los cuatro días del mes de febrero del dos mil once.

Rectorado de la Universidad de Guayaquil,  
Referenciado a folio No. 5, anexo A. 4, del libro respectivo  
Guayaquil, ... de ... del 2011.

*[Handwritten signature]*  
SECRETARÍA DE FACULTAD DE CIENCIAS NATURALES

0000255

De conformidad con la facultad que me concede el numeral 5to del Art. 18 de la Ley Notarial vigente, DOY FE que el presente documento, es fiel copia de su original que me fue presentado y devuelto al interesado Guayaquil, ... 1-5 JUL 2016 ...  
Ab. Kelly Semperegui Zambrano  
NOTARIA TITULAR  
CANTON GUAYAQUIL 53



# MUNICIPALIDAD DE GUAYAQUIL

DIRECCION DE OBRAS PUBLICAS

C E R T I F I C A D O

A Quien Interese



00022634

1/1

06 MAYO 2015

A petición del interesado, **Ripconciv Cia. Ltda.**, cúpleme certificar que la M  
I. Municipalidad de Guayaquil contrató con la mencionada Compañía la siguiente  
obra:

CONTRATO N°

**Objeto:**

**LICO-MIMG-007-2013**

"PAVIMENTACION CON HORMIGON DE CEMENTO PORTLAND AV. A NO (MANGOS) DESDE CALLE 23 A NO CALLE 24 NO SECTOR INMACONSA PARROQUIA PASCUALES".

\$ 4'397,569.87

**Monto:**

**Fecha Suscripción:**

06 de mayo del 2013

**Plazo:**

240 días

**Superintendente de Obra:**

Ing. Wilfrido Clavijo González

**Residente de Obra 1:**

Ing. David Loor España

**Residente de Obra 2:**

Ing. Ramón Azua Jijón

**Residente de Obra 3:**

Ing. Alexis Cedeño Vera

**Residente de Obra 4:**

Ing. Hugo Alcivar Veliz

**Residente de Obra 5:**

Ing. Ricardo Arizaga Jaña

**Ing. Ambiental y de Seguridad Industrial:** Ing. Pablo Andrade Abad

**Topógrafo:**

Sr. Erwin Calderón Bones

**Observación:**

Concluido.

Cabe mencionar que la contratista, ha cumplido satisfactoriamente con las especificaciones técnicas y de acuerdo a las cláusulas contractuales.

El interesado puede hacer de este certificado, el uso que estime conveniente.

Atentamente,

Ing. Luis Feijoo Ocampo

**SUBDIRECTOR DE OO.PP.MM. (E)**

PMH.

De conformidad con la facultad que me concede el Numeral 5to del Art. 18 de la Ley Notarial vigente, DOY FE: Que el presente documento, es fiel copia de su original que me fue presentado y devuelto al interesado Guayaquil, ~~15 JUL 2015~~

Ab. Kelly Sempertegui Zambrano  
NOTARIA TITULAR 53  
CANTON GUAYAQUIL



c.c.: Ing. Jorge Berrezueta Peñaherrera.

**DIRECTOR DE OO.PP.MM.**

Y

# CERTIFICADO

Por medio de la presente certifico que el siguiente personal de la Compañía Ripconciy Construcciones Civiles, que a continuación describo, laboró en la construcción de la Obra Civil de la Planta Licuefactora de Gas ubicada en el Sitio Bajo Alto, Cantón El Guano de la Provincia de El Oro en el periodo comprendido desde Octubre 2009 hasta Enero 2012:

Ing. Nairo Velastegui Yanza  
Ing. Nelson Idrovo Vanegas  
Arq. Holger Guerra Pacheco  
Ing. Ramón Azúa Jijón  
Ing. Pablo Andrade Abad  
Ing. Yohana Pérez Lazo  
Ing. Jorge Vera Reyes

Superintendente de Obra 1.  
Superintendente de Obra 2.  
Residente de Obra 1.  
Residente de Obra 2.  
Seguridad Ambiental.  
Administradora.  
Planillero.



Las mismas personas que concluyeron en el tiempo requerido y cumpliendo con las especificaciones técnicas señaladas en el contrato.

Por lo que autorizo a estas personas hacer uso del este certificado de la manera que estime conveniente.

Atentamente:

  
Dr. Ismael Callejón.  
Gerente de Proyecto  
Ros Roca Indox.



De conformidad con la facultad que me concede el Numeral 5to del Art. 18 de la Ley Notarial vigente, DOY FE: Que el presente documento, es fiel copia de su original que me fue presentado y devuelto al interesado  
Guayaquil, 15 JUL 2016

Ab. Kelly Sempertegui Zambrano  
NOTARIA TITULAR 53  
CANTON GUAYAQUIL



FORMULARIOS  
PARA LOS EQUIPOS

LPN OB 012 – GADM – UGP – 2016

0000260

## Formularios para los Equipos

El Licitante proporcionará la información adecuada para demostrar claramente que tiene la capacidad para cumplir los requisitos relativos al equipo clave enumerado en la Sección III, Criterios de Evaluación y Calificación. Preparará un formulario separado para cada uno de los equipos señalados o para los equipos alternativos propuestos por el Licitante. El Licitante deberá proveer de ser posible toda la información solicitada debajo. Los campos marcados con asterisco (\*) serán usados para la evaluación.

<b>Tipo del Equipo*</b> Estación total Factura N° 7050									
<b>Información sobre el equipo</b>	<table border="1"> <tr> <td><b>Nombre del fabricante</b></td> <td>COTECMI</td> <td><b>Modelo y potencia nominal</b></td> <td>SOKKIA MODELO C1105</td> </tr> <tr> <td><b>Capacidad*</b></td> <td>N/A</td> <td><b>Año de fabricación*</b></td> <td>2014</td> </tr> </table>	<b>Nombre del fabricante</b>	COTECMI	<b>Modelo y potencia nominal</b>	SOKKIA MODELO C1105	<b>Capacidad*</b>	N/A	<b>Año de fabricación*</b>	2014
	<b>Nombre del fabricante</b>	COTECMI	<b>Modelo y potencia nominal</b>	SOKKIA MODELO C1105					
<b>Capacidad*</b>	N/A	<b>Año de fabricación*</b>	2014						
<b>Situación actual</b>	<b>Ubicación actual:</b> Bodegas de Ripconci, Cía Ltda. <b>Información sobre compromisos actuales:</b> No se encuentra comprometido con otro proyecto								
<b>Fuente</b>	<b>Indique la fuente del equipo</b> <input checked="" type="checkbox"/> propio <input type="checkbox"/> alquilado <input type="checkbox"/> arrendamiento financiero <input type="checkbox"/> fabricado especialmente								

Omita la siguiente información para los equipos que sean propiedad del Licitante.

<b>Propietario</b>	<b>Nombre del propietario</b>	
	<b>Dirección del propietario</b>	
	<b>Teléfono</b>	<b>Nombre y cargo de la persona de contacto</b>
	<b>Facsímile</b>	<b>Télex</b>
<b>Acuerdos</b>	<b>Información sobre acuerdos de alquiler / arrendamiento / fabricación relacionados específicamente con el proyecto</b>	



Equipos para Ingeniería

COMPAÑÍA TÉCNICA MIRANDA COTECMI CIA. LTDA.  
R.U.C. 1791837290001

0000261 Matriz

Quito: Diego de Almagro N32-353 y Av. de los Shyris  
Tlf: (593 2) 223-7723 / 223-8473  
Fax: (593 2) 223-8817



Surcusales  
Guayaquil: Av. Carlos Julio Arosemena Km 2.7  
C. C. Albán Borja. Oficina 19I y 19J. Puerta 5  
Tlf: (593 4) 220-1812 / 220-1827  
Cuenca: Remigio Tamaziz 1-62 y Av. Solano  
Edif. Oficina 1-2  
Tlf: (593 7) 407-8160

Fecha: Guayaquil, 16 de Julio del 2014  
Cliente: RIPCONCIV CIA. LTDA.  
Dirección: Av. Francisco de Orellana Km. 1,5 y Juan Tanca Marengo  
Tlf / Fax: 045101222 RUC / CI: 1791344154001  
Forma de Pago: Crédito 30 días - OC# 08

FACTURA COMERCIAL

002- 001- N° 0007050

Autorización S.R.I. 1115009468  
Válida para su Emisión hasta 04/Junio/2015

CONTRIBUYENTE ESPECIAL, RESOLUCIÓN 727

CANTIDAD	DESCRIPCIÓN	P/UNITARIO	VALOR DE VENTA
1	<b>Venta de Equipo Topográfico</b> Estacion Total Marca SOKKIA Modelo CX-105 Serie # GS4995	7.209,82	7.209,82
2	<b>Incluye:</b> Primas Simples		
2	Bastón porta prismas		
1	Trípode de Aluminio LAN GL		
<p><i>Adm. Act. en trámite</i> <i>Shro-khon</i> <i>-302-</i></p> <p><b>RECIBIDO</b> RIPCONCIV CIA. LTDA. 23 JUL 2014 <i>leath</i></p> <p>REGULARIZADO SUBCONTRATO ASU FECHA: 31-Julio-14 FIRMA: G González</p>		<p><i>Confirma en ingreso en adm. o en obra</i></p> <p>De conformidad con la facultad que me concede el Numeral 5to del Art. 18 de la Ley Notarial vigente, DOY FE: Que el presente documento, es fiel copia de su original que me fue presentado y devuelto al interesado Guayaquil, 16 Julio 2014</p> <p>Ab. Kelly Sempertegui Zambrano NOTARIA TITULAR CANTON GUAYAQUIL 53</p>	
Valor a cancelar: Ocho Mil Setenta y Cinco 00/100 Dolares		SUB-TOTAL	7.209,82
		12% I.V.A.	865,18
		0% I.V.A.	
		TOTAL	8.075,00

Debo y pagaré incondicionalmente, en \_\_\_\_\_ días fijos contados desde la fecha de suscripción de este pagaré, la cantidad que aparece en el total de este documento, más el interés legal de mora desde su vencimiento, así como el adicional permitido por la ley sin protesto. La persona que firma en aceptación a los términos de este documento, tiene autorización y es representante del deudor de esta factura.

COTECMI CIA. LTDA.  
R.U.C. 1791837290001

174

ACEPTO Y RECIBI CONFORME

621PTOP 05

0000262

# BORIS VIVAS MUGUERZA

ALQUILER, VENTA Y REPARACION DE EQUIPOS TOPOGRAFICOS  
SAN MARTIN 1722 Y AV. DEL EJERCITO. TELFONOS: 6027257-0992510222

RUC 0913268371001

## CERTIFICADO

Por medio de la presente certificamos, que el equipo detallado a continuación, ha sido Chequeado y calibrado en nuestras instalaciones, bajo los procedimientos estándar establecidos para este fin, quedando apto para su óptimo desempeño.

Fecha: NOVIEMBRE 23 DEL 2.015

Marca: ESTACION TOTAL MARCA SOKKIA CX-105

Serie: GS4995

CALIBRADO EN COLIMADOR SOUTH #144938.



### DATOS TECNICOS DE CALIBRACION

SENSIBILIDAD DE NIVEL ESFERICO	+/- 3"
RANGO DE EXACTITUD DE NIVEL TUBULAR	30"/2mm
PRECISION DE LA PLOMADA OPTICA	+/- 1 mm
SENSOR DE INCLINACION	+/- 3'
EXACTITUD EN MEDIDA DE DISTANCIA	+/(2mm+2ppm.D)
LECTURA MINIMA ANGULAR	1"
CIERRE ANGULAR DE POLIGONAL	+/- 2mm
PATRONES DE COLIMADOR ELECTRONICO.	
PUNTOS REFERENCIADOS.	

VALIDEZ DE ESTE CERTIFICADO: 180 DIAS.

Dando fe de la presente, para su uso pertinente

ING. BORIS VIVAS M.  
JEFE DPTO. TECNICO

De conformidad con la facultad que me concede el Numeral 5to del Art. 18 de la Ley Notarial vigente, DOY FE: Que el presente documento, es fiel copia de su original que me fue presentado y devuelto al interesado Guayaquil, 15 de Noviembre de 2015

Ab. Kelly Sempertegui Zambrano  
NOTARIA TITULAR  
CANTON GUAYAQUIL 53

Peira ZERENY... VIVA

### Formularios para los Equipos

El Licitante proporcionará la información adecuada para demostrar claramente que tiene la capacidad para cumplir los requisitos relativos al equipo clave enumerado en la Sección III, Criterios de Evaluación y Calificación. Preparará un formulario separado para cada uno de los equipos señalados o para los equipos alternativos propuestos por el Licitante. El Licitante deberá proveer de ser posible toda la información solicitada debajo. Los campos marcados con asterisco (\*) serán usados para la evaluación.

<b>Tipo del Equipo*</b> Estación total Factura N° 17052		
<b>Información sobre el equipo</b>	<b>Nombre del fabricante</b> COTECMI	<b>Modelo y potencia nominal</b> SOKKIA MODELO CX-1
	<b>Capacidad*</b> N/A	<b>Año de fabricación*</b> 2014
<b>Situación actual</b>	<b>Ubicación actual:</b> Bodegas de Ripconci. Cía Ltda.	
	<b>Información sobre compromisos actuales:</b> No se encuentra comprometido con otro proyecto	
<b>Fuente</b>	<b>Indique la fuente del equipo</b> <input checked="" type="checkbox"/> propio <input type="checkbox"/> alquilado <input type="checkbox"/> arrendamiento financiero <input type="checkbox"/> fabricado especialmente	

Omita la siguiente información para los equipos que sean propiedad del Licitante.

<b>Propietario</b>	<b>Nombre del propietario</b>	
	<b>Dirección del propietario</b>	
	<b>Teléfono</b>	<b>Nombre y cargo de la persona de contacto</b>
	<b>Facsímile</b>	<b>Télex</b>
<b>Acuerdos</b>	<b>Información sobre acuerdos de alquiler / arrendamiento / fabricación relacionados específicamente con el proyecto</b>	





COMPañÍA TÉCNICA MIRANDA COTECMI CIA. LTDA.  
R.U.C. 1791837290001

Fecha: Guayaquil, 16 de Julio del 2014  
 Cliente: RIPCONCIV CIA. LTDA.  
 Dirección: Av. Francisco de Orellana Km. 1,5 y Juan Tanca Marengo  
 Tif / Fax: 045101222 RUC / CI: 1791344154001  
 Forma de Pago: Credito 30 dias - OC# 09

Matriz  
 Quito: Diego de Almagro N32-353 y Av. de los Shyris  
 Tif: (593 2) 223-7723 / 223-8473  
 Fax: (593 2) 223-8817

0000264  
 Sucusales  
 Guayaquil: Av. Carlos Julio Arosemena Km 2.7  
 C. C. Albán Borja, Oficina 191 y 19J. Puerta 5  
 Tif: (593 4) 220-1812 / 220-1827

Guayaquil: Hemisferio Sur 362 y Av. Solano  
 Edif. Office. Oficina 1-2  
 Tif: (593 7) 407-8160

**FACTURA COMERCIAL**  
 002-001-1791837290001-007052  
 Autorización S.H. 1115003468  
 Válida para su Emisión hasta 04/Junio/2015

CONTRIBUYENTE ESPECIAL, RESOLUCIÓN 727

CANTIDAD	DESCRIPCIÓN	P/UNITARIO	VALOR DE VENTA
1	<b>Venta de Equipo Topográfico</b> Estacion Total Marca SOKKIA Modelo CX-105 Serie # GS4996	7.209,82	7.209,82
2	<b>Incluye:</b> Primas Simples		
2	Bastón porta prismas		
1	Tripode de Aluminio LAN GL		

*Administrativo*

**RECIBIDO**  
 RIPCONCIV CIA. LTDA.  
 09147  
 23 JUL 2014  
 HORA

EESTO-0014

LA FIRMACIÓN DE ESTE DOCUMENTO NO IMPlica SU RESPONSABILIDAD DEL PROVEEDOR ACUERDOS A RETENCIÓN EN DIAS VÁLIDES.

De conformidad con la facultad que me concede el Numeral 5to del Art. 18 de la Ley Notarial vigente, DOY FE: Que el presente documento, es fiel copia de su original que me fue presentado y devuelto al interesado Guayaquil, 15 JUL 2014

Ab. Kelly Sempere Regui Zambrano  
 NOTARIA TITULAR  
 CANTÓN GUAYAQUIL 53

Valor a cancelar:  
 Ocho Mil Setenta y Cinco 00/100 Dolares

SUB-TOTAL	7.209,82
12% I.V.A.	865,18
0% I.V.A.	
<b>TOTAL</b>	<b>8.075,00</b>

Debo y pagaré incondicionalmente, en \_\_\_\_\_ días fijos contados desde la fecha de suscripción de este pagaré, la cantidad que aparece en el total de este documento, más el interés legal de mora desde su vencimiento, así como el adicional permitido por la ley sin protesto. La persona que firma en aceptación a los términos de este documento, tiene autorización y es representante del deudor de esta factura.

COTECMI CIA. LTDA.  
 RUC: 1791837290001

ACEPTO Y RECIBÍ CONFORME

*[Signature]*

6 RPTOP 006

0000265

# BORIS VIVAS MUGUERZA

ALQUILER, VENTA Y REPARACION DE EQUIPOS TOPOGRAFICOS  
SAN MARTIN 1722 Y AV. DEL EJERCITO. TELFONOS: 602 7257 0992510222



## CERTIFICADO

Por medio de la presente certificamos, que el equipo detallado a continuación, ha sido Chequeado y calibrado en nuestras instalaciones, bajo los procedimientos estándar establecidos para este fin, quedando apto para su óptimo desempeño.

**Fecha:** DICIEMBRE 8 DEL 2.015

**Marca:** ESTACION TOTAL MARCA SOKKIA CX-105

**Serie:** GS4996

**CALIBRADO EN COLIMADOR SOUTH #144938.**



DATOS TECNICOS DE CALIBRACION	
SENSIBILIDAD DE NIVEL ESFERICO	+/- 3"
RANGO DE EXACTITUD DE NIVEL TUBULAR	30"/2mm
PRECISION DE LA PLOMADA OPTICA	+/- 1 mm
SENSOR DE INCLINACION	+/- 3'
EXACTITUD EN MEDIDA DE DISTANCIA	+/(2mm+2ppm.D)
LECTURA MINIMA ANGULAR	1"
CIERRE ANGULAR DE POLIGONAL	+/- 2mm
PATRONES DE COLIMADOR ELECTRONICO.	
PUNTOS REFERENCIADOS.	

VALIDEZ DE ESTE CERTIFICADO: 180 DIAS.

Dando fe de la presente, para su uso pertinente

ING. BORIS VIVAS M.  
JEFE DPTO. TECNICO

De conformidad con la facultad que me concede el Numeral 5to del Art. 18 de la Ley Notarial vigente, DOY FE: Que el presente documento, es fiel copia de su original que me fue presentado y devuelto al interesado Guayaquil, 15 JUL 2016

Ab. Kelly Sempertegui Zambrano  
NOTARIA TITULAR  
CANTON GUAYAQUIL 53



## Formularios para los Equipos

El Licitante proporcionará la información adecuada para demostrar claramente que tiene la capacidad para cumplir los requisitos relativos al equipo clave enumerado en la Sección III, Criterios de Evaluación y Calificación. Preparará un formulario separado para cada uno de los equipos señalados o para los equipos alternativos propuestos por el Licitante. El Licitante deberá proveer de ser posible toda la información solicitada debajo. Los campos marcados con asterisco (\*) serán usados para la evaluación.

<b>Tipo del Equipo*</b> Estación total Factura N° 6986		
<b>Información sobre el equipo</b>	<b>Nombre del fabricante</b>	<b>Modelo y potencia nominal</b>
	COTECMI	SOKKIA MODELO CX102
	<b>Capacidad*</b>	<b>Año de fabricación*</b>
	N/A	2014
<b>Situación actual</b>	<b>Ubicación actual:</b> Bodegas de Ripconci. Cía Ltda.	
	<b>Información sobre compromisos actuales:</b> No se encuentra comprometido con otro proyecto	
<b>Fuente</b>	<b>Indique la fuente del equipo</b>	
	<input checked="" type="checkbox"/> propio <input type="checkbox"/> alquilado <input type="checkbox"/> arrendamiento financiero <input type="checkbox"/> fabricado especialmente	

Omita la siguiente información para los equipos que sean propiedad del Licitante.

<b>Propietario</b>	<b>Nombre del propietario</b>	
	<b>Dirección del propietario</b>	
	<b>Teléfono</b>	<b>Nombre y cargo de la persona de contacto</b>
	<b>Facsímile</b>	
<b>Acuerdos</b>	<b>Télex</b>	
	<b>Información sobre acuerdos de alquiler / arrendamiento / fabricación relacionados específicamente con el proyecto</b>	



COMPañÍA TÉCNICA MIRANDA COTECMI CIA. LTDA.  
R.U.C. 1791837290001



Matriz  
Quito: Diego de Almagro N32-353 y Av. de los Shyris  
Tlf: (593 2) 223-7723 / 223-8473  
Fax: (593 2) 223-8617

**0000267** Sucursales  
Guayaquil: Av. Carlos Julio Arosemena Km 2.7  
C. C. Albán Borja. Oficina 191 y 19J. Puerta 5  
Tlf: (593 4) 220-1812 / 220-1827  
Cuenca: Remigio Tamariz 1-62 y Av. Solano  
Edif. Office. Oficina 1-2  
Tlf: (593 7) 407-8160

Fecha: Guayaquil, 02 de Junio del 2014  
 Cliente: RIPCONCIV CIA. LTDA.  
 Dirección: Av. Francisco de Orellana Km. 1,5 y Juan Tanca Marengo  
 Tlf / Fax: '045101222 RUC / CI: '1791344154001  
 Forma de Pago: Contado

**FACTURA COMERCIAL**

**002- 001- N° 0006986**

Autorización S.R.I. 1113551487  
Válida para su Emisión hasta 18/Septiembre/2014

**CONTRIBUYENTE ESPECIAL, RESOLUCIÓN 727**

CANTIDAD	DESCRIPCIÓN	P/UNITARIO	VALOR DE VENTA
1	<b>Venta de Equipo Topográfico</b> Estacion Total Marca SOKKIA Modelo CX-102 Serie # GQ0648  <b>Incluye:</b> 2 Primas Simples 2 Bastón porta prismas 1 Trípode de Aluminio LAN GL	10.355,00	10.355,00
<p><i>OJO Su cruz con la Administrativa</i></p> <p><b>COTECMI CIA.LTDA.</b> R.U.C. 1791837290001 <b>CANCELADO</b> 02 - junio / 2014</p> <p><b>RECIBIDO</b> RIPCONCIV CIA. LTDA. 03 JUN. 2014</p> <p>REGULARIZADO SUBCONTRATO AS10 FECHA: 11 de Junio de 14. FIRMA: [Firma]</p> <p><i>EESTO-0012</i></p> <p><i>Chegue de Guayaquil Pacifico # 3029120</i></p>			
Valor a cancelar:		SUB-TOTAL	10.355,00
Once Mil Quinientos Noventa y Siete con 60/100 Dolares		12% I.V.A.	1.242,60
		0% I.V.A.	
		<b>TOTAL</b>	<b>11.597,60</b>

Debo y pagaré incondicionalmente, en \_\_\_\_\_ días fijos contados desde la fecha de suscripción de este pagaré, la cantidad que aparece en el total de este documento, más el interés legal de mora desde su vencimiento, así como el adicional permitido por la ley sin protesto. La persona que firma en aceptación a los términos de este documento, tiene autorización y es representante del deudor de esta factura.

*[Firma Autorizada]*  
FIRMA AUTORIZADA

ACEPTO Y RECIBÍ CONFORME

*[Firma y Sello]*  
FIRMA Y SELLO

GRIPTOP047

0000268

# BORIS VIVAS MUGUERZA

ALQUILER, VENTA Y REPARACION DE EQUIPOS TOPOGRAFICOS  
SAN MARTIN 1722 Y AV. DEL EJERCITO. TELFONOS: 6027257-0992510222

RUC 0913268371001

## CERTIFICADO

Por medio de la presente certificamos, que el equipo detallado a continuación, ha sido Chequeado y calibrado en nuestras instalaciones, bajo los procedimientos establecidos para este fin, quedando apto para su óptimo desempeño.

**Fecha:** FEBRERO 18 DEL 2.016

**Marca:** ESTACION TOTAL MARCA SOKKIA CX-10

**Serie:** GQ0648

**CALIBRADO EN COLIMADOR SOUTH #144938.**



### DATOS TECNICOS DE CALIBRACION

SENSIBILIDAD DE NIVEL ESFERICO	+/- 3"
RANGO DE EXACTITUD DE NIVEL TUBULAR	30"/2mm
PRECISION DE LA PLOMADA OPTICA	+/- 1 mm
SENSOR DE INCLINACION	+/- 3'
EXACTITUD EN MEDIDA DE DISTANCIA	+/(2mm+2ppm.D)
LECTURA MINIMA ANGULAR	1"
CIERRE ANGULAR DE POLIGONAL	+/- 2mm
PATRONES DE COLIMADOR ELECTRONICO.	
PUNTOS REFERENCIADOS.	

VALIDZ DE ESTE CERTIFICADO: 180 DIAS.

Dando fe de la presente, para su uso pertinente.

En conformidad con la facultad que me concede el Numera. Eto. del Art. 18 de la Ley Notarial vigente. DON FE: Este presente documento, es fiel copia de su original que se le presento y devuelto el interesado

18 FEB 2016

**ING. BORIS VIVAS M.  
JEFE DPTO. TECNICO**

Dr. Betty Semprún Zambardino  
NOTARIA TITULAR 53  
CANTON GUAYACAN

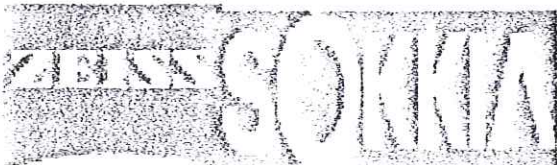

0000269

## Formularios para los Equipos

El Licitante proporcionará la información adecuada para demostrar claramente que tiene la capacidad para cumplir los requisitos relativos al equipo clave enumerado en la Sección III, Criterios de Evaluación y Calificación. Preparará un formulario separado para cada uno de los equipos señalados o para los equipos alternativos propuestos por el Licitante. El Licitante deberá proveer de ser posible toda la información solicitada debajo. Los campos marcados con asterisco (\*) serán usados para la evaluación.

<b>Tipo del Equipo*</b> Nivel Factura N° 1997 (2 UNIDADES)		
<b>Información sobre el equipo</b>	<b>Nombre del fabricante</b> Implementos de Ingeniería "Strong"	<b>Modelo y potencia nominal:</b> CST/Berger Modelo PAL-2
	<b>Capacidad*</b> N/A	<b>Año de fabricación*</b> 2010
<b>Situación actual</b>	<b>Ubicación actual:</b> Bodegas de Ripconci. Cía Ltda.	
	<b>Información sobre compromisos actuales:</b> No se encuentra comprometido con otro proyecto	
<b>Fuente</b>	<b>Indique la fuente del equipo</b> <input checked="" type="checkbox"/> propio <input type="checkbox"/> alquilado <input type="checkbox"/> arrendamiento financiero <input type="checkbox"/> fabricado especialmente	

Omita la siguiente información para los equipos que sean propiedad del Licitante.

<b>Propietario</b>	<b>Nombre del propietario</b>	
	<b>Dirección del propietario</b>	
	<b>Teléfono</b>	<b>Nombre y cargo de la persona de contacto</b>
	<b>Facsímile</b>	<b>Télex</b>
<b>Acuerdos</b>	<b>Información sobre acuerdos de alquiler / arrendamiento / fabricación relacionados específicamente con el proyecto</b>	

*franco B. Hnos.*  
**IMPLEMENTOS DE INGENIERÍA "STRONG"**

R.U.C. 0906296223001

0000270

*nos*

**ALBERTO FRANCO BRAVO**

Babahoyo 2900 y 4 de Noviembre  
 Telefax: 2345139 cel: 084961451\*099766290  
 fbhnos-strong@hotmail.com  
 Guayaquil-Ecuador

**FACTURA** S-001-001-001997

AUT. SRI # 1108284125

CIUDAD: Guayaquil  
 FECHA: Julio 06 del 2010

ATENCIÓN A:  
 RUC.: 1791344154001

CLIENTE: RIPCONCIV CIA. LTDA

DIRECCION: AV.FCO DE ORELLANA Km 1 1/2 J.T.MARENGO

Vargas Leon Jorran Emilio \* R.U.C. 0934414562001 - AUT. 1653 \* 2. bloc. de 100x2 # dr  
 N° 1 al 02/150 caduca 5/2011

DESCRIPCION	CANTIDAD	VALOR UNITARIO	VALOR TOTAL
Venta de NIVELES automáticos de precisión Marca CST/Berger Modelo PAL-26 Series M365165 - M365114 - M365915 M365280 - M365121 - M365306 <u>Incluye los siguientes accesorios:</u> 06 estuches transportador 06 plomadas físicas 06 tapas protectoras del ocular 12 llaves de calibración 06 manuales de instrucción 06 trípodes de aluminio de palas extensibles 06 miras de madera marca STRONG de 4mts plegable a 1ml	6	650,00	3900,00
<b>RECEIBIDO</b> RIF CONFORME Fecha 18 Julio 2010 Hora 16hs			SUBTOTAL 3900,00 I.V.A. 0% I.V.A. 12% 468,00 <b>TOTAL 4368,00</b>
Son: CUATRO MIL TRESCIENTOS SESENTA Y OCHO 00/100 DOLARES			Original Acquisiente Origin Emisor
FORMA DE PAGO	PLAZO DE ENTREGA	REVISADO POR	APROBADO POR
CONTADO	INMEDIATO	<i>[Signature]</i>	<i>[Signature]</i>
			R Humberto M... Notario XXXX... RECIBI CONFORME

*6127-6128-6129  
 6130-6131-6132*

*MDF  
 Que se me exhibe  
 26260*

**Dr. Diego Chamorro Pepinosa**  
 NOTARIA QUINTA DEL CANTON MANTA

de conformidad con el numeral 5 del Artículo 18 de la Ley Notarial...  
 publicada en el Registro Oficial No 1978...  
 del 12 de Abril del 2003...  
 que se me exhibe... Guayaquil

**FABRICAMOS:** Miras topográfica de Nivelación, Tripodes y Jalones, Bastones Portaprisma, Corrección y Reparación de Estaciones, Teodolitos; Niveles etc.

**VENTAS Y SERVICIO DE ALQUILER**

De conformidad con la facultad que me concede el Numeral 6to del Art. 18 de la Ley Notarial vigente...  
 Que el presente documento es fiel copia de su original que me fue presentado y devuelto en interese de Guayaquil...  
 15 JUL 2010

Ab. Kelly Semperegul Zambrano  
 NOTARIA TITULAR 50  
 CANTON GUAYAQUIL

6RIPTOPO20

0000271

# BORIS VIVAS MUGUERZA

ALQUILER, VENTA Y REPARACION DE EQUIPOS TOPOGRAFICOS  
SAN MARTIN 1722 Y AV. DEL EJERCITO. TELFONOS: 6027257-0992510222

RUC 0913268371001

## CERTIFICADO

Por medio de la presente certificamos, que el equipo detallado ha sido Chequeado y calibrado en nuestras instalaciones, bajo los procedimientos estándar establecidos para este fin, quedando apto para su óptimo desempeño.

Fecha: FEBRERO 18 DEL 2.016

Equipo: NIVEL AUTOMATICO CST BERGER

Serie: M365165

CALIBRADO EN COLIMADOR SOUTH #144938.

### DATOS TECNICOS DE CALIBRACION

ENFOQUE MINIMO DE LECTURA	1,2 mts.
PRECISION DEL COMPENSADOR AUTOMATICO	+/- 3"
DESPLAZAMIENTO DEL NIVEL ESFERICO	+/- 2mm-2"
REGLAJE Y CORRECCION DE COTAS	+/- 1,5mm-500mts

VALIDEZ DE ESTE CERTIFICADO: 180 DIAS.

Dando fe de la presente, para su uso pertinente.

Ing. Boris Vivas  
DEPARTAMENTO TECNICO

De conformidad con la facultad que me concede el numeral 5to. del Art. 18 de la Ley Notarial vigente, DOY FE Que el presente documento, es fiel copia de su original, que me fue presentado y devuelto al interesado.  
Guayaquil, 15 JUL 2016

Ab. Kelly Semper Angul Zambrano  
NOTARIA TITULAR 53  
CANTON GUAYAZUBO

Trimble

Leica  
Geosystems

SONOMA



GRIPTOP 012

0000272

# BORIS VIVAS MUGUERZA

ALQUILER, VENTA Y REPARACION DE EQUIPOS TOPOGRAFICOS  
SAN MARTIN 1722 Y AV. DEL EJERCITO. TELFONOS: 6027257-0992510222

RUC 0913268371001

## CERTIFICADO

Por medio de la presente certificamos, que el equipo detallado ha sido Chequeado y calibrado en nuestras instalaciones, bajo los procedimientos establecidos para este fin, quedando apto para su óptimo desempeño.

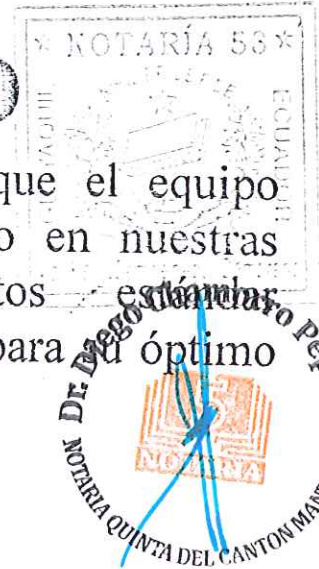

Fecha: FEBRERO 18 DEL 2.016

Equipo: NIVEL AUTOMATICO CST BERGER

Serie: M365114

CALIBRADO EN COLIMADOR SOUTH #144938.

DATOS TECNICOS DE CALIBRACION	
ENFOQUE MINIMO DE LECTURA	1,2 mts.
PRECISION DEL COMPENSADOR AUTOMATICO	+/- 3"
DESPLAZAMIENTO DEL NIVEL ESFERICO	+/- 2mm-2"
REGLAJE Y CORRECCION DE COTAS	+/- 1,5mm-500mts

VALIDEZ DE ESTE CERTIFICADO: 180 DIAS.

Dando fe de la presente, para su uso pertinente.

Ing. Boris Vivas

DEPARTAMENTO TECNICO

De conformidad con la facultad que me concede el Numeral 5to. del Art. 18 de la Ley Notarial vigente D.O.Y.F.E. Que el presente documento, es fiel copia de su original que me fue presentado y devuelto al interesado Guayaquil, 15 JUL 2016

Ab. Kelly Semprún Legui Zambrano  
NOTARIA TITULAR 53  
CANTON GUAYAQUIL 53

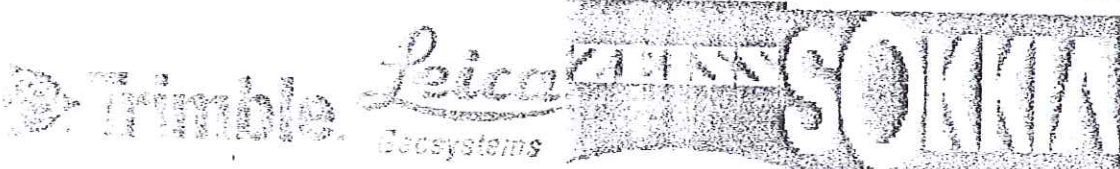

## Formularios para los Equipos

El Licitante proporcionará la información adecuada para demostrar claramente que tiene la capacidad para cumplir los requisitos relativos al equipo clave enumerado en la Sección III, Criterios de Evaluación y Calificación. Preparará un formulario separado para cada uno de los equipos señalados o para los equipos alternativos propuestos por el Licitante. El Licitante deberá proveer de ser posible toda la información solicitada debajo. Los campos marcados con asterisco (\*) serán usados para la evaluación.

Tipo del Equipo* Nivel Factura N° 315		
Información sobre el equipo	Nombre del fabricante	Modelo y potencia nominal
	SUMITOMO	SOKKIA C320 MODELO 32X
Situación actual	Capacidad*	Año de fabricación*
	N/A	2010
Fuente	Ubicación actual: Bodegas de Ripconci, Cía Ltda.	
	Indique la fuente del equipo	
<input checked="" type="checkbox"/> propio <input type="checkbox"/> alquilado <input type="checkbox"/> arrendamiento financiero <input type="checkbox"/> fabricado especialmente		

Omita la siguiente información para los equipos que sean propiedad del Licitante.

Propietario	Nombre del propietario	
	Dirección del propietario	
	Teléfono	Nombre y cargo de la persona de contacto
	Facsímile	Télex
Acuerdos	Información sobre acuerdos de alquiler / arrendamiento / fabricación relacionados específicamente con el proyecto	



GRIPTOP 034

0000275

# BORIS VIVAS MUGUERZA

ALQUILER, VENTA Y REPARACION DE EQUIPOS TOPOGRAFICOS  
SAN MARTIN 1722 Y AV. DEL EJERCITO. TELFONOS: 6027257-0992510222

RUC 0913268371001

## CERTIFICADO

Por medio de la presente certificamos, que el equipo detallado ha sido Chequeado y calibrado en nuestras instalaciones, bajo los procedimientos estándar establecidos para este fin, quedando apto para su óptimo desempeño.



**Fecha:** FEBRERO 18 DEL 2.016

**Equipo:** NIVEL AUTOMATICO SOKKIA C320

**Serie:** 420275

**CALIBRADO EN COLIMADOR SOUTH #144938.**

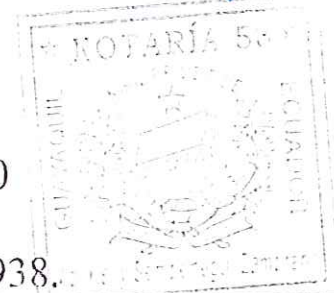

### DATOS TECNICOS DE CALIBRACION

ENFOQUE MINIMO DE LECTURA	1,2 mts.
PRECISION DEL COMPENSADOR AUTOMATICO	+/- 3"
DESPLAZAMIENTO DEL NIVEL ESFERICO	+/- 2mm-2"
REGLAJE Y CORRECCION DE COTAS	+/- 1,5mm-500mts

VALIDEZ DE ESTE CERTIFICADO: 180 DIAS.

Dando fe de la presente, para su uso pertinente.

**Ing. Boris Vivas**  
**DEPARTAMENTO TECNICO**

De conformidad con la facultad que me concede el Número 503 del Art. 16 de la Ley Notarial vigente. DOY FE: Que el presente documento, es fiel copia de su original que me fue presentado y devuelto al interesado

Guanoquil, ..... 15 JUL ..... 2016 .....

Ab. Kelly Sempurtegui Zambrano  
NOTARIA TITULAR 503  
CANTON GUANOQUIL O.S.

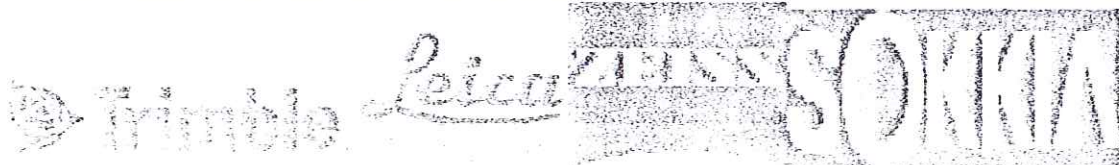

0000276

## Formularios para los Equipos

El Licitante proporcionará la información adecuada para demostrar claramente que tiene la capacidad para cumplir los requisitos relativos al equipo clave enumerado en la Sección III, Criterios de Evaluación y Calificación. Preparará un formulario separado para cada uno de los equipos señalados o para los equipos alternativos propuestos por el Licitante. El Licitante deberá proveer de ser posible toda la información solicitada debajo. Los campos marcados con un asterisco (\*) serán usados para la evaluación.

<b>Tipo del Equipo*</b> RETROEXCAVADORA - 3 UNIDADES (CARTA DE COMPROMISO)		
<b>Información sobre el equipo</b>	<b>Nombre del fabricante</b>	<b>Modelo y potencia nominal</b>
	CATERPILLAR	MODELO 420F2 Y 94 HP
	<b>Capacidad*</b> 94 HP	<b>Año de fabricación*</b> 2016
<b>Situación actual</b>	<b>Ubicación actual:</b> Bodegas de Ripconciv. Cía Ltda.	
	<b>Información sobre compromisos actuales:</b> No se encuentra comprometido con otro proyecto	
<b>Fuente</b>	<b>Indique la fuente del equipo</b>	
	<input type="checkbox"/> propio <input type="checkbox"/> alquilado <input type="checkbox"/> arrendamiento financiero <input type="checkbox"/> fabricado especialmente	

Omita la siguiente información para los equipos que sean propiedad del Licitante.

<b>Propietario</b>	<b>Nombre del propietario:</b> IIASA CAT	
	<b>Dirección del propietario:</b> Av. Juan Tanca Marengo Km3 Guayaquil - Ecuador	
	<b>Teléfono:</b> 04 373 1777	<b>Nombre y cargo de la persona de contacto:</b> Jessica Sani
	<b>Facsímile:</b> 042922715	<b>Télex:</b> 04 292 2661
<b>Acuerdos</b>	<b>Información sobre acuerdos de alquiler / arrendamiento / fabricación relacionados específicamente con el proyecto</b>	
	Compromiso de Venta de Equipo	



Guayaquil, 14 de Julio del 2016  
MVG-0318-2016

**CARTA DE COMPROMISO DE VENTA**

Señores

**GOBIERNO AUTONOMO DESCENTRALIZADO MUNICIPAL DEL CANTON MANTA**  
Presente

Ref.: LPN OB 007-GADM-UGP-2016: "CONSTRUCCION DE TANQUES RESERVIORIOS DE AGUA POTABLE DE 2,500 m<sup>3</sup>" PARA LA EJECUCION DEL PROYECTO DENOMINADO "SERVICIO DE MEJORAMIENTO DE LOS SERVICIOS PUBLICOS DEL CANTON MANTA"



RIPCONCIV CIA. LTDA., uno de nuestros clientes y que en adelante para efectos de esta carta se denominará simplemente "EL CLIENTE", nos ha solicitado confirmemos al **GOBIERNO AUTONOMO DESCENTRALIZADO MUNICIPAL DEL CANTON MANTA** el compromiso de **IMPORTADORA INDUSTRIAL AGRICOLA S.A. I.I.A.S.A.**, en adelante simplemente "I.I.A.S.A.", de suministrarles, para la obra de la referencia, bajo el supuesto de ser adjudicado, los siguientes equipos:

CANT.	EQUIPO	MARCA	MODELO	POTENCIA BRUTA
03	RETROEXCAVADORA	CATERPILLAR	420F2	94 HP

Por medio de la presente, tenemos a bien confirmar a ustedes nuestro compromiso de suministrar a **EL CLIENTE** los equipos antes detallados, dejando expresamente aclarado que dicho compromiso está sujeto a los siguientes supuestos: que **EL CLIENTE** sea adjudicado con la licitación pública de la referencia; que al momento de producirse dicha adjudicación los mencionados equipos estén disponibles para la venta y/o para su importación al país; que **I.I.A.S.A.** y **EL CLIENTE** alcancemos un acuerdo relativo al precio, forma de pago, plazo de entrega y demás condiciones relativas con la transacción a ser realizada; y, que ambas partes celebremos y suscribamos el respectivo contrato y demás documentos que instrumenten dicha transacción, a satisfacción nuestra.

En caso de que **EL CLIENTE** requiera financiamiento para la compra de los equipos antes detallados, dicho financiamiento podrá estar disponible, a nuestra discreción y de conformidad con las políticas establecidas por mi representada, las cuales deberán ser aceptadas por **EL CLIENTE**.

Atentamente,

*[Signature]*  
**ANTONIO GOMEZ SANTOS**  
Gerente General

De conformidad con la facultad que me concede el Numeral 5to del Art. 18 de la Ley Notarial vigente, DOY FE. Que el presente documento, es fiel copia de su original que me fue presentado y devuelto al interesado Guayaquil, 13 JUL 2016

Ab. Kelly Sempertegui Zambrano  
NOTARIA TITULAR  
CANTÓN GUAYAQUIL 53

**DISTRIBUIDOR EXCLUSIVO CAT® PARA TODO EL ECUADOR**

Matriz Guayaquil  
Av. Juan Tanca Marengo Km 3  
Teléf.: (593-4) 373 1777  
Fax: (593-4) 292 2661 - 292 2715

Sucursal Quito

- REGIÓN COSTA**
- Agencia Centro Guayaquil
  - Agencia Sur Guayaquil
  - Agencia Vía a la Costa
  - Agencia Manta
  - Agencia Portoviejo

- REGIÓN SIERRA**
- Agencia Centro Quito
  - Agencia Sur Quito
  - Agencia Ambato
  - Agencia Sto. Domingo

- REGIÓN AUSTRO**
- Agencia Cuenca
  - Sucursal Loja

- REGIÓN ORIENTE**
- Sucursal Loja

**CENTRO DE AYUDA**  
**1-800-IIASACAT**  
1 - 8 0 0 - 4 4 2 7 2 2

IASA



Importadora Industrial Agrícola S.A. I.I.A.S.A.

Guayaquil, Noviembre 14 de 2011

Señor Don  
**ANTONIO GOMEZ SANTOS**  
 Ciudad.-

De mi consideración:

Por medio de la presente cumpla en comunicarle que en su reunión del día de hoy, el Directorio de la compañía **IMPORTADORA INDUSTRIAL AGRÍCOLA S.A. I.I.A.S.A.**, ha tenido el acierto de reelegirlo a Usted **GERENTE GENERAL** de la compañía, por un periodo de **CINCO AÑOS**. De conformidad con lo dispuesto en el artículo décimo noveno del estatuto social de la compañía, usted representará a la compañía con las siguientes atribuciones que le han sido conferidas por el Directorio de la compañía, y con las demás que señala el estatuto social de la misma:

- Ejercer la administración ordinaria de los negocios de la Compañía y dirigir a su personal, bajo las instrucciones, parámetros y políticas señaladas por el Directorio y el Presidente Ejecutivo de la Compañía;
- Celebrar contratos de trabajo y actas de finiquito con los trabajadores y, en general, manejar todo asunto concerniente a las relaciones de la Compañía con sus empleados y con el Instituto Ecuatoriano de Seguridad Social;
- Comprar e importar mercadería del exterior, que se encuentre dentro del giro ordinario del negocio de la Compañía, estando facultado para suscribir notas de pedido, abrir permisos de importación, efectuar los pagos requeridos por los proveedores del exterior, pagar derechos arancelarios, tasas, impuestos, y demás pagos requeridos por el Banco Central del Ecuador, las Aduanas de la República, Autoridad Portuaria y los correspondientes Ministerios, y cualquier otra entidad respecto a la cual la Compañía sea sujeto pasivo para el pago de obligaciones tributarias o de otra índole, así como realizar todo tipo de gestiones que sean requeridas por las instituciones públicas antes mencionadas, y demás autoridades administrativas de la República del Ecuador, para la legal importación y desaduanización de mercaderías;
- Contratar con compañías de seguros las pólizas que estime necesarias, notificar los siniestros, efectuar los ajustes correspondientes a las reclamaciones efectuadas a las compañías de seguros, y en general, celebrar todos los actos y contratos que sean necesarios para contratar pólizas de seguros y efectuar las reclamaciones originadas en las mismas;
- Contraer obligaciones con Bancos, Sociedades Financieras, Compañías de Arrendamiento Mercantil, y demás Instituciones Financieras sometidas al control de la Superintendencia de Bancos. Para tal efecto, podrá celebrar contratos de mutuo, aceptar letras de cambio y pagarés, endosarlos y girarlos; podrá vender la cartera de la compañía o entregarla en calidad de garantía; podrá abrir, ceder y vender pólizas de acumulación, certificados de arrendamiento mercantil, certificados de inversión, cédulas hipotecarias y documentos análogos, podrá endosar cheques girados a la orden de la compañía; podrá abrir cartas de crédito irrevocables; y, en general, podrá suscribir todo tipo de actos y contratos que sean requeridos por las instituciones financieras y bancarias. El Directorio fijará la cuantía hasta la cual el Gerente General podrá efectuar y/o suscribir actos o contratos por los que la Sociedad contraiga obligaciones exclusivamente de carácter financiero, originadas en contratos de mutuo o préstamos que la Compañía deba celebrar;
- Abrir cuentas bancarias, designar firmas autorizadas a girar sobre dichas cuentas, girar cheques contra las cuentas bancarias de la Compañía, solicitar saldos, sobregiros, estados de cuentas, y en general, solicitar a nombre de la Compañía todo lo que le corresponda en su calidad de cuentacorrentista;

DISTRIBUIDOR EXCLUSIVO CAT PARA TODO EL ECUADOR

## REGION COSTA

Maite Guayaquil  
 Av. J. Tanco Marango Km 3  
 Tels: (04) 2237000 - 2244200  
 Fax: (04) 2246255 - 2244471  
 Agencia Centro Guayaquil  
 L. Urdaneta # 230 y B. Moreno  
 Tel: (04) 2341858  
 Fax: (04) 2314787

Agencia Maite  
 Av. 4 de Noviembre y Calle 313  
 (dagonal a Solta)  
 Tel: (05) 2524034 - Tel/fax: (05) 2524340  
 Agencia Machala  
 Av. Circunvalación Norte y  
 Manuel Llanudo - C.C. Lincoln  
 Tel: (07) 2986000

## REGION SIERRA

Itustamal Ocho  
 Paramoncana Norte Km. 7.5  
 Tels: (02) 2470862 - 2462720  
 Fax: (02) 2472458  
 Agencia Centro Ocho  
 Av. República ES - 45 entre Alameda  
 e Inlustrada

Agencia Ambato  
 Av. Alahuapá y Mariscal Pizarro  
 Tel: (03) 2413112  
 Telfax: (03) 2853695  
 Agencia Banco Domingo  
 Abraham Calazaán, CAU

## REGION AUSTRO

Itustamal Cuenca  
 Av. España # 13 - 57  
 Tels: (07) 2866030 - 2867258  
 Fax: (07) 2809592  
 Agencia Loja

## REGION ORIENTE

Itustamal El Cajas  
 Vía Lago Agrio Km. 5  
 Telfax: (06) 2881096 - 2661073  
 Cel: (09) 5125150



439-M-S

0000279



- g) Representar administrativa y judicialmente a la Compañía ante cualquier organismo o entidad o dependencia del sector público, o ante cualquier empresa pública o institución del Estado, nacional o seccional, o ante cualquier Tribunal, Corte o Juzgado, y en cualquier instancia, así como realizar gestiones extrajudiciales tendientes a solucionar eventuales conflictos en los que sea parte la Compañía;
- h) Adquirir y vender vehículos al contado o a crédito, constituir prenda sobre los mismos, celebrar contratos de leasing, de reserva de dominio y draw back, así como matricular los vehículos, inscribir en el Registro Mercantil los contratos que graven los mismos, y representar a la Compañía ante las diferentes autoridades de Tránsito de la República del Ecuador;
- i) Participar, suscribir y presentar las ofertas en concursos privados de precios, así como en cualquier procedimiento de contratación del Sistema Nacional de Contratación Pública, incluido el régimen especial. Para tal efecto, también podrá solicitar, suscribir y presentar todo tipo de documentos, garantías (incluidas las técnicas), preguntas, declaraciones, formularios, convalidaciones, actas de recepción, reclamaciones y recursos administrativos, y en general, actuar con amplias atribuciones en representación de la Compañía, para celebrar todo tipo de actos y contratos, públicos y privados, y en particular para dar cumplimiento a las disposiciones de la Ley Orgánica del Sistema Nacional de Contratación Pública, y demás leyes, reglamentos, normas y resoluciones que rigen las relaciones del sector público con el sector privado;
- j) Inscribir a la Compañía en el Registro de Mercado de Valores, y realizar todos los trámites que están establecidos en la Ley de Mercado de Valores y sus reglamentos, con la finalidad de que la Compañía pueda emitir obligaciones, y hacer oferta pública de títulos de valores;
- k) Suscribir las declaraciones y realizar los pagos correspondientes a todo tipo de tributos;
- l) Comparecer en representación de la Compañía en Juntas Generales de Accionistas o Socios de otras compañías, ejerciendo todos los derechos que le corresponden como tal, y suscribir y pagar las nuevas acciones y participaciones que se originen en aumentos de capital de dichas compañías; y,
- ll) Previa autorización del Directorio, vender, permutar, enajenar, hipotecar, dar en anticresis, limitar de cualquier manera el dominio y constituir derechos reales sobre los bienes inmuebles de la Compañía, así como, sobre las acciones, participaciones o derechos que la Compañía tenga en otras sociedades, y otorgar prendas sobre los bienes muebles de la Compañía.

Los Estatutos vigentes de la Compañía constan en la Escritura Pública de Aclaración, Rectificación, Reforma y Codificación de Estatutos, otorgada ante el Notario Quinto del Cantón Guayaquil, Abogado Cesario L. Condo Chiriboga, el 07 de Agosto de 2.002, la misma que ha sido inscrita en el Registro Mercantil del mismo Cantón el día 20 de Agosto de 2.002. En Octubre 1 de 2.004 se otorgó la Escritura Pública de Reforma Parcial del Estatuto Social de la compañía ante la Notaria Vigésima Sexta del Cantón Guayaquil, la misma que fue inscrita en el Registro Mercantil del mismo Cantón el día 08 de Noviembre de 2.004. En Agosto 8 de 2.006 se otorgó la Escritura Pública de Reforma del Estatuto Social de la compañía ante la Notaria Vigésima Octava del Cantón Guayaquil, la misma que fue inscrita en el Registro Mercantil del mismo Cantón el día 29 de Septiembre de 2.006. En Marzo 21 de 2011 se otorgó la Escritura Pública de Reforma Integral del Estatuto Social de la Compañía ante el

Notario Quinto del Cantón Guayaquil, Ab. Cesario Condo C. la misma que fue inscrita en el Registro Mercantil del mismo Cantón el 4 de Mayo de 2011.

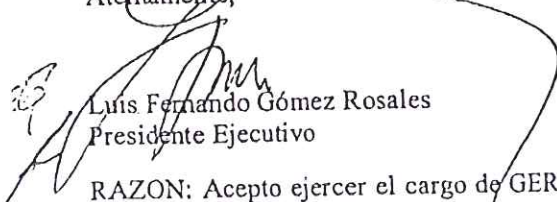
  
Luis Fernando Gómez Rosales  
Presidente Ejecutivo

RAZON: Acepto ejercer el cargo de GERENTE GENERAL de Importadora Industrial Agrícola S.A. I.I.A.S.A., en Guayaquil al día catorce del mes de noviembre de 2011.

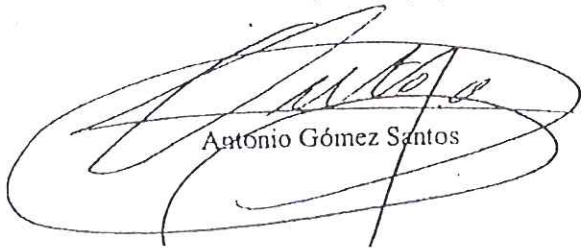
  
Antonio Gómez Santos



# El Registro Mercantil Guayaquil

**NUMERO DE REPERTORIO: 71.910**  
**FECHA DE REPERTORIO: 23/nov/2011**  
**HORA DE REPERTORIO: 15:18**

NOTARIA 53  
EQUACION  
GUAYAQUIL  
Nihil Prius Fide  
Ab. Kelly Sempernegut Zambrano

No. 082137

En cumplimiento con lo dispuesto en la ley, el Registrador Mercantil del Cantón Guayaquil ha inscrito lo siguiente:

Con fecha veintitres de Noviembre del dos mil once queda inscrito el presente Nomenclamiento de Gerente General, de la Compañía **IMPORTADORA INDUSTRIAL AGRICOLA S.A. I.I.A.S. Acharinos** de **ANTONIO GOMEZ SANTOS**, de fojas 108.527 a 108.528, Registro Mercantil número 21.089.

ORDEN: 71910

[Faded text from the document body]

Dr. Diego Roberto Pepinosá  
NOTARIO EN UNO DEL CANTON MANTA

**XAVIER RODAS GARCES**  
REGISTRADOR MERCANTIL  
DEL CANTON GUAYAQUIL

REVISADO POR:

[Circular stamp: Universidad de Registro de Laboradores del Cantón Guayaquil]

De conformidad con la facultad que me concede el Numeral 5to. del Art. 18 de la Ley Notarial vigente DOY FE. Que el presente documento que consta de 3 fojas útiles es fiel copia de su original que me fue presentado y devuelto al interesado Guayaquil.

Ab. Kelly Sempernegut Zambrano  
NOTARIA TITULAR 53  
CANTON GUAYAQUIL

0000281



# REGISTRO UNICO DE CONTRIBUYENTES SOCIEDADES

**NUMERO RUC:** 0990011109001  
**RAZON SOCIAL:** IMPORTADORA INDUSTRIAL AGRICOLA S.A. IIASA  
**NOMBRE COMERCIAL:** IIASA  
**CLASE CONTRIBUYENTE:** ESPECIAL  
**REPRESENTANTE LEGAL:** GOMEZ SANTOS ANTONIO GABRIEL  
**CONTADOR:** NAVAS GONZALEZ PEDRO SANTIAGO  
**FEC. INICIO ACTIVIDADES:** 18/02/1950      **FEC. CONSTITUCION:** 18/02/1950  
**FEC. INSCRIPCION:** 31/10/1981      **FECHA DE ACTUALIZACIÓN:** 14/11/2014



### ACTIVIDAD ECONOMICA PRINCIPAL:

VENTA AL POR MENOR DE MAQUINARIA Y EQUIPO AGRICOLA, INCLUSO PARTES Y PIEZAS

### DOMICILIO TRIBUTARIO:

Provincia: GUAYAS Cantón: GUAYAQUIL Parroquia: TARQUI Calle: AV. JUAN TANCA MARENGO Número: S/N Edificio: CATERPILLAR Kilómetro: 3 Referencia ubicación: FRENTE A TV CABLE Telefono Trabajo: 043731777 Fax: 042244471 Apartado Postal: 562 Email: navas\_santiago@iiasacat.com

### DOMICILIO ESPECIAL:

### OBLIGACIONES TRIBUTARIAS:

- \* ANEXO ACCIONISTAS, PARTÍCIPES, SOCIOS, MIEMBROS DEL DIRECTORIO Y ADMINISTRADORES
- \* ANEXO RELACION DEPENDENCIA
- \* ANEXO TRANSACCIONAL SIMPLIFICADO
- \* DECLARACIÓN DE IMPUESTO A LA RENTA SOCIEDADES
- \* DECLARACIÓN DE RETENCIONES EN LA FUENTE
- \* DECLARACIÓN MENSUAL DE IVA
- \* IMPUESTO A LA PROPIEDAD DE VEHÍCULOS MOTORIZADOS

**# DE ESTABLECIMIENTOS REGISTRADOS:** del 001 al 029      **ABIERTOS:** 18  
**JURISDICCION:** \ ZONA 8\ GUAYAS      **CERRADOS:** 11

De conformidad con la facultad que me concede el Numeral 5to del Art. 18 de la Ley Notarial vigente, DOY FE: Que el presente documento, es fiel copia de su original que me fue presentado y devuelto al interesado Guayaquil, 15 de Noviembre de 2014

Ab. Kelly Sempéregui Zambrano  
NOTARIA NOTULAR 53  
CANTÓN GUAYAQUIL

FIRMA DEL CONTRIBUYENTE

SERVICIO DE RENTAS INTERNAS

Declaro que los datos contenidos en este documento son exactos y verdaderos, por lo que asumo la responsabilidad legal que de ella se derivan (Art. 97 Código Tributario, Art. 9 Ley del RUC y Art. 9 Reglamento para la Aplicación de la Ley del RUC).

Usuario: TEEL090112

Lugar de emisión: GUAYAQUIL/AV. FRANCISCO Fecha y hora: 14/11/2014 15:37:57



## REGISTRO UNICO DE CONTRIBUYENTES SOCIEDADES

NUMERO RUC: 0990011109001  
RAZON SOCIAL: IMPORTADORA INDUSTRIAL AGRICOLA S.A. IIASA

### ESTABLECIMIENTOS REGISTRADOS:

No. ESTABLECIMIENTO: 001 ESTADO ABIERTO MATRIZ

NOMBRE COMERCIAL: IIASA

#### ACTIVIDADES ECONÓMICAS:

VENTA AL POR MENOR DE MAQUINARIA Y EQUIPO AGRICOLA, INCLUSO PARTES Y PIEZAS  
VENTA AL POR MENOR DE ACEITES Y LUBRICANTES  
SERVICIOS DE INSTALACION, MANTENIMIENTO Y REPARACION DE MOTORES  
SERVICIOS DE ALQUILER DE MAQUINARIA Y EQUIPO AGROPECUARIO  
VENTA AL POR MENOR DE ACCESORIOS, PARTES Y PIEZAS DE VEHICULOS AUTOMOTORES  
VENTA AL POR MENOR DE MAQUINARIA Y APARATOS ELECTRICOS

#### DIRECCIÓN ESTABLECIMIENTO:

Provincia: GUAYAS Cantón: GUAYAQUIL Parroquia: TARQUI Calle: AV. JUAN TANCA MARENGO Número: S/N Referencia: FRENTE A TV CABLE Edificio: CATERPILLAR Kilómetro: 3 Telefono Trabajo: 043731777 Fax: 042244471 Apartado Postal: 562 Email: navas\_santiago@iiasacat.com

No. ESTABLECIMIENTO: 002 ESTADO ABIERTO LOCAL COMERCIAL

NOMBRE COMERCIAL: IIASA

#### ACTIVIDADES ECONÓMICAS:

VENTA AL POR MENOR DE MAQUINARIA Y EQUIPO AGROPECUARIO  
VENTA AL POR MENOR DE ACEITES Y LUBRICANTES  
SERVICIOS DE INSTALACION, MANTENIMIENTO Y REPARACION DE MOTORES  
VENTA AL POR MENOR DE ACCESORIOS, PARTES Y PIEZAS DE VEHICULOS AUTOMOTORES  
SERVICIOS DE INSTALACION, MANTENIMIENTO Y REPARACION DE MAQUINARIA AGROPECUARIA  
VENTA AL POR MAYOR DE MAQUINARIA Y EQUIPOS DE CONSTRUCCION E INGENIERIA CIVIL, INCLUSO PARTES Y PIEZAS

#### DIRECCIÓN ESTABLECIMIENTO:

Provincia: PICHINCHA Cantón: QUITO Parroquia: COTOCOLLAO Ciudadela: CARCELEN Calle: AV. GALO PLAZA LASSO Número: 74-401 Intersección: JUAN DE SELIS Telefono Trabajo: 022470882

De conformidad con la facultad que me concede el Numeral 5to del Art. 18 de la Ley Notarial vigente, DOY FE: Que el presente documento, es fiel copia de su original que me fue presentado y devuelto al interesado Guayaquil, 15 JUL 2016

Ab. Kelly Semperegul Zambrano  
NOTARIA TITULAR 533  
CANTÓN GUAYAQUIL

FIRMA DEL CONTRIBUYENTE

SERVICIO DE RENTAS INTERNAS

Declaro que los datos contenidos en este documento son exactos y verdaderos, por lo que asumo la responsabilidad legal que de ella se deriven (Art. 97 Código Tributario, Art. 9 Ley de RUC y Art. 9 Reglamento para la Aplicación de la Ley del RUC).

Usuario: TEEL090112 Lugar de emisión: GUAYAQUIL AV. FRANCISCO Fecha y hora: 14/11/2014 15:37:57



**REGISTRO UNICO DE CONTRIBUYENTES  
SOCIEDADES**

**NUMERO RUC:** 0990011109001  
**RAZON SOCIAL:** IMPORTADORA INDUSTRIAL AGRICOLA S.A. IIASA

**No. ESTABLECIMIENTO:** 005 **ESTADO** ABIERTO **LOCAL** COMERCIAL **FEC. INICIO ACT.** 01/03/1983

**NOMBRE COMERCIAL:** IIASA

**ACTIVIDADES ECONÓMICAS:**

VENTA AL POR MENOR DE MAQUINARIA Y EQUIPO AGROPECUARIO  
VENTA AL POR MENOR DE ACEITES Y LUBRICANTES  
SERVICIOS DE INSTALACION, MANTENIMIENTO Y REPARACION DE MOTORES  
VENTA AL POR MENOR DE MAQUINARIA Y APARATOS ELECTRICOS  
VENTA AL POR MENOR DE ACCESORIOS, PARTES Y PIEZAS DE VEHICULOS AUTOMOTORES  
SERVICIOS DE REPARACION DE VEHICULOS AUTOMOTORES

**DIRECCIÓN ESTABLECIMIENTO:**

Provincia: PICHINCHA Cantón: QUITO Parroquia: EL BATAN Calle: AV. DE LA REPUBLICA Número: 1422 Intersección: ALEMANIA  
Telefono Trabajo: 022241646

**No. ESTABLECIMIENTO:** 006 **ESTADO** ABIERTO **LOCAL** COMERCIAL **FEC. INICIO ACT.** 01/05/1984

**NOMBRE COMERCIAL:** IIASA

**ACTIVIDADES ECONÓMICAS:**

VENTA AL POR MENOR DE MAQUINARIA Y EQUIPO AGROPECUARIO  
VENTA AL POR MENOR DE ACEITES Y LUBRICANTES  
SERVICIOS DE INSTALACION, MANTENIMIENTO Y REPARACION DE MOTORES  
VENTA AL POR MENOR DE ACCESORIOS, PARTES Y PIEZAS DE VEHICULOS AUTOMOTORES  
VENTA AL POR MAYOR DE MAQUINARIA Y EQUIPOS DE CONSTRUCCION E INGENIERIA CIVIL, INCLUSO PARTES Y PIEZAS  
PRESTACION DE SERVICIOS TECNICOS ESPECIALIZADOS Y ADICIONALES DE APOYO O COMPLEMENTO AL BUQUE,  
CARGA Y PASAJEROS

**DIRECCIÓN ESTABLECIMIENTO:**

Provincia: GUAYAS Cantón: GUAYAQUIL Parroquia: XIMENA Calle: PORTETE Número: 312-314 Intersección: CHILE Telefono  
Trabajo: 042442392

De conformidad con la facultad que me concede el  
Numeral 5to del Art. 18 de la Ley Notarial vigente, DOY FE:  
Que el presente documento, es fiel copia de su original  
que me fue presentado y devuelto al interesado  
Guayaquil, ..... 15 JUN 2016 .....

Ab. Kelly Sempertegui Zambrano  
NOTARIA TITULAR  
CANTÓN GUAYAQUIL

FIRMA DEL CONTRIBUYENTE

SERVICIO DE RENTAS INTERNAS

Declaro que los datos contenidos en este documento son exactos y verdaderos, por lo que asumo la responsabilidad legal que de ella se  
deriven (Art. 97 Código Tributario, Art. 9 Ley del RUC y Art. 9 Reglamento para la Aplicación de la Ley del RUC).

**Usuario:** TEEL090112 **Lugar de emisión:** GUAYAQUIL AV. FRANCISCO **Fecha y hora:** 14/11/2014 15:37:57

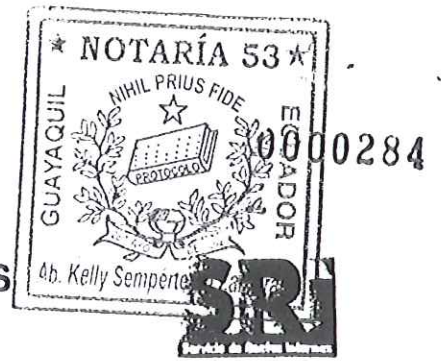

## REGISTRO UNICO DE CONTRIBUYENTES SOCIEDADES

NUMERO RUC: 0990011109001  
RAZON SOCIAL: IMPORTADORA INDUSTRIAL AGRICOLA S.A. IIASA

No. ESTABLECIMIENTO: 007 ESTADO ABIERTO LOCAL COMERCIAL FEC. INICIO ACT. 01/01/1986

NOMBRE COMERCIAL: IIASA

FEC. CIERRE:

FEC. REINICIO:

### ACTIVIDADES ECONÓMICAS:

VENTA AL POR MENOR DE MAQUINARIA Y EQUIPO AGROPECUARIO  
VENTA AL POR MENOR ACEITES Y LUBRICANTES  
VENTA AL POR MENOR DE SUMINISTROS Y REPUESTOS DE EMBARCACIONES  
VENTA AL POR MENOR DE ACCESORIOS, PARTES Y PIEZAS DE VEHICULOS AUTOMOTORES  
SERVICIOS DE INSTALACION, MANTENIMIENTO Y REPARACION DE MOTORES  
VENTA AL POR MENOR DE MAQUINARIA Y APARATOS ELECTRICOS

### DIRECCIÓN ESTABLECIMIENTO:

Provincia: GUAYAS Cantón: GUAYAQUIL Parroquia: ROCA Calle: LUIS URDANETA Número: 230 Intersección: BAQUERIZO MORENO Telefono Trabajo: 042561888

No. ESTABLECIMIENTO: 008 ESTADO ABIERTO LOCAL COMERCIAL FEC. INICIO ACT. 01/08/1986

NOMBRE COMERCIAL: IIASA

FEC. CIERRE:

FEC. REINICIO:

### ACTIVIDADES ECONÓMICAS:

VENTA AL POR MENOR DE MAQUINARIA Y EQUIPO AGROPECUARIO  
VENTA AL POR MENOR DE ACEITES Y LUBRICANTES  
SERVICIOS DE MANTENIMIENTO, REACONDICIONAMIENTO Y REPARACION DE EMBARCACIONES  
ACTIVIDADES DE OPERADOR PORTUARIO DE SERVICIOS CONEXOS  
VENTA AL POR MENOR DE ACCESORIOS, PARTES Y PIEZAS DE VEHICULOS AUTOMOTORES  
SERVICIOS DE INSTALACION, MANTENIMIENTO Y REPARACION DE MOTORES

### DIRECCIÓN ESTABLECIMIENTO:

Provincia: EL ORO Cantón: MACHALA Parroquia: MACHALA Calle: AV. CIRCUNVALACION NORTE Número: S/N Intersección: MARCEL LANIADO Edificio: UNIORO Telefono Trabajo: 072985263

De conformidad con la facultad que me concede el  
Numeral 5to. del Art. 18 de la Ley Notarial vigente, DOY FE:  
Que el presente documento, es fiel copia de su original  
que me fue presentado y devuelto al interesado  
Guayaquil, 19 JUL 2016

Ab. Kelly Sempere Legui Zambrano  
NOTARIA TITULAR 53  
CANTÓN GUAYAQUIL

FIRMA DEL CONTRIBUYENTE

SERVICIO DE RENTAS INTERNAS

Declaro que los datos contenidos en este documento son exactos y verdaderos, por lo que asumo la responsabilidad legal que de ella se derivan (Art. 97 Código Tributario, Art. 9 Ley del RUC y Art. 9 Reglamento para la Aplicación de la Ley del RUC).

Usuario: TEEL090112

Lugar de emisión: GUAYAQUIL/AV. FRANCISCO Fecha y hora: 14/11/2014 15:37:57

0000285



ASOCIACION ECUATORIANA DE NOTARIOS

CIUDADANIA

090424177-5

GOMEZ SANTOS ANTONIO GABRIEL  
GUAYAS/GUAYAQUIL/CARBO /CONCEPCION/

20 SEPTIEMBRE 1952

099- 0376 08325 M

GUAYAS/ GUAYAQUIL  
CARBO /CONCEPCION/ 1952

*[Handwritten signature]*



ECUATORIANA\*\*\*\*\*

V4444V4444

CASADO

MARIA DEL PILAR CALDERON SCHMI

SUPERIOR

ESTUDIANTE

PÉDRO GOMEZ

TULA SANTOS

GUAYAQUIL

31/08/2004

31/08/2016

REN 0877423



REPÚBLICA DEL ECUADOR  
CONSEJO NACIONAL ELECTORAL

011

CERTIFICADO DE VOTACION

011 - 0089

0904241775

NUMERO DE CERTIFICADO

CEDELA

GOMEZ SANTOS ANTONIO GABRIEL

GUAYAS

PROVINCIA

SAMBORONDON

CANTON

CIRCUNSCRIPCION 0

LA

MUNTILLA (SATELITE) 0

PARROQUIA

ZONA

*[Handwritten signature]*  
PRESIDENTE DE LA JUNTA

De conformidad con la facultad que me concede el  
Numeral 5to del Art. 18 de la Ley Notarial vigente, DOY FE:  
Que el presente documento, es fiel copia de su original  
que me fue presentado y devuelto al interesado  
Guayaquil, 15 JUL 2016

Ab. Kelly Semperegui Zambrano  
NOTARIA TITULAR 53  
CANTON GUAYAQUIL

### Formularios para los Equipos

El Licitante proporcionará la información adecuada para demostrar claramente que tiene la capacidad para cumplir los requisitos relativos al equipo clave enumerado en la Sección III, Criterios de Evaluación y Calificación. Preparará un formulario separado para cada uno de los equipos señalados o para los equipos alternativos propuestos por el Licitante. El Licitante deberá proveer de ser posible toda la información solicitada debajo. Los campos marcados con asterisco (\*) serán usados para la evaluación.

<b>Tipo del Equipo*</b> VOLQUETA MATRICULA N° GSK8872		
<b>Información sobre el equipo</b>	<b>Nombre del fabricante</b>	<b>Modelo y potencia nominal</b>
	MACK	MODELO GU813E 2800 CC
	<b>Capacidad*</b> 20 m3	<b>Año de fabricación*</b> 2014
<b>Situación actual</b>	<b>Ubicación actual:</b> Bodegas de Ripconciv. Cía Ltda.	
	<b>Información sobre compromisos actuales:</b> No se encuentra comprometido con otro proyecto	
<b>Fuente</b>	<b>Indique la fuente del equipo</b>	
	<input checked="" type="checkbox"/> propio <input type="checkbox"/> alquilado <input type="checkbox"/> arrendamiento financiero <input type="checkbox"/> fabricado especialmente	

Omita la siguiente información para los equipos que sean propiedad del Licitante.

<b>Propietario</b>	<b>Nombre del propietario</b>	
	<b>Dirección del propietario</b>	
	<b>Teléfono</b>	<b>Nombre y cargo de la persona de contacto</b>
	<b>Facsímile</b>	<b>Télex</b>
<b>Acuerdos</b>	<b>Información sobre acuerdos de alquiler / arrendamiento / fabricación relacionados específicamente con el proyecto</b>	

## Formularios para los Equipos

El Licitante proporcionará la información adecuada para demostrar claramente que tiene la capacidad para cumplir los requisitos relativos al equipo clave enumerado en la Sección III, Criterios de Evaluación y Calificación. Preparará un formulario separado para cada uno de los equipos señalados o para los equipos alternativos propuestos por el Licitante. El Licitante deberá proveer de ser posible toda la información solicitada debajo. Los campos marcados con asterisco (\*) serán usados para la evaluación.

<b>Tipo del Equipo*</b> VOLQUETA MATRICULA N° PCJ7402		
<b>Información sobre el equipo</b>	<b>Nombre del fabricante</b>	<b>Modelo y potencia nominal</b>
	HINO	MODELO ZSIEPVA Y 12900
	<b>Capacidad*</b> 16 m3	<b>Año de fabricación*</b> 2014
<b>Situación actual</b>	<b>Ubicación actual:</b> Bodegas de Ripconci. Cía Ltda.	
	<b>Información sobre compromisos actuales:</b> No se encuentra comprometido con otro proyecto	
<b>Fuente</b>	<b>Indique la fuente del equipo</b>	
	<input checked="" type="checkbox"/> propio <input type="checkbox"/> alquilado <input type="checkbox"/> arrendamiento financiero <input type="checkbox"/> fabricado especialmente	

Omita la siguiente información para los equipos que sean propiedad del Licitante.

<b>Propietario</b>	<b>Nombre del propietario</b>	
	<b>Dirección del propietario</b>	
	<b>Teléfono</b>	<b>Nombre y cargo de la persona de contacto</b>
	<b>Facsímile</b>	<b>Télex</b>
<b>Acuerdos</b>	<b>Información sobre acuerdos de alquiler / arrendamiento / fabricación relacionados específicamente con el proyecto</b>	





ESPECIE UNICA DE MATRICULA		Vuela como	
PLACA ANTERIOR <b>FACTURA</b>	FORMULARIO <b>A.N.T. A2914662</b>		
PLACA ACTUAL <b>PCJ7402</b>	<b>2014</b>	FECHA MATRICU. 08/05/2014	
MARCA <b>HINO</b>	CLASE <b>VOLQUETA</b>	TIPO <b>VOLQUETA</b>	
ANO FABR. 2014	MODELO <b>ZS1EPVA 12.9 2P 6X4 TM DIESEL</b>	PAIS ORIGEN <b>JAPON</b>	
MOTOR <b>E13CTL29602</b>	COLOR 1 <b>BLANCO</b>	COLOR 2 <b>BLANCO</b>	
CHASIS <b>JHDZS1EP4E1S21890</b>	CARR. COMB. PASAJ. <b>MT D 2</b>	TONELAJE <b>24</b>	
OBSERVACIONES <b>NO NEGOCIABLE</b>			
CADUCA <b>31/12/2018</b>		CILINDRAJE <b>12900</b>	

JEFATURA <b>QUITO</b>	C.D. RUC <b>HINA29109511H A2914662</b>		
APELIDOS Y NOMBRES <b>Ab. Kelly Sempereguel Zambrano</b>			
RIPCONCIV CIA LTDA		RESIDENCIA <b>QUITO</b>	
C.C./PASAPORTE/RUC. <b>1791344154001</b>		TELEFONO <b>023332136</b>	
DIRECCION <b>AV ELOY ALFARO N35-09 Y AV PORTUGAL</b>		DISCO <b>023332136</b>	
COOPERATIVA <b>ASESORIA Y TIPOGRAFIA DE TRANSITO</b>		DIGITADOR <b>10958175</b>	
AVALUO <b>US\$ 151424.00</b>		Centro de Matriculacion <b>"GUAYAMA"</b>	
TOTAL MATRICULA <b>US\$ 12384.94</b>		A.N.T. <b>JUAN REYES</b> C.P.T.	



Nº. Adhesivo: LL00630



### REVISIÓN E IDENTIFICACIÓN VEHICULAR

Fecha Transacción:	16-03-2016	18 Pedm.Produc	PCJ7402
Placa Actual	PCJ7402	19 Factura	
01 Placa Anterior	FACTURA	20 Casa Comercial	MAQUINARIAS Y VEHICULOS S.A. MAVESA
02 Marca	HINO	21 Cooperativa	NO REGISTRADO
03 Modelo	ZS1EPVA 12.9 2P 6X4 TM DIESEL	22 Disco N°.	NO REGISTRADO
04 Año Fabricación	2014	23 Año de MATRIC/Anterior	0
05 País de Origen	JAPON	24 Número de Traspasos	1791344154001
06 Cilindraje	12900	25 Ced./R.U.C.	
07 Tonelaje	24,00	26 Apellidos	RIPCONCIV CIA LTDA
08 Clase de veh.	CAMION	27 Nombres	QUITO
09 Tipo de veh.	VOLQUETA	28 Residencia	ELOY ALFARO N35-09 Y PORTUGAL
10 Color Primario	BLANCO	29 Domicilio	023332136
11 Color Secundario	BLANCO	30 Teléfono	GRAVAMEN
12 Motor N°	E13CTL29602	31 Observaciones	RENOVACIÓN DE MATRÍCULA Y REVISIÓN
13 Combustible	DIESEL	32 Tipo de Transacción	JRIZZO
14 Carrocería	METALICA	33 Código de Digitador	SANTA ELENA
15 N° de Pasajeros	2	34 Provincia	LA LIBERTAD
16 Chasis	JHDZS1EP4E1S21890	35 Canton	
17 Tipo de Cajón	NO REGISTRADO		

De conformidad con la facultad que me concede el Numeral 5to del Art. 18 de la Ley Notarial vigente, DOY FE: Que el presente documento, es fiel copia de su original que me fue presentado y devuelto al interesado Guayaquil, ..... 18 JUL 2016 .....

Ab. Kelly Sempereguel Zambrano  
NOTARIA TITULAR  
CANTON GUAYAQUIL 53

## Formularios para los Equipos

El Licitante proporcionará la información adecuada para demostrar claramente que tiene la capacidad para cumplir los requisitos relativos al equipo clave enumerado en la Sección III, Criterios de Evaluación y Calificación. Preparará un formulario separado para cada uno de los equipos señalados o para los equipos alternativos propuestos por el Licitante. El Licitante deberá proveer de ser posible toda la información solicitada debajo. Los campos marcados con asterisco (\*) serán usados para la evaluación.

<b>Tipo del Equipo*</b> VOLQUETA MATRICULA N° PCJ3253		
<b>Información sobre el equipo</b>	<b>Nombre del fabricante</b> HINO	<b>Modelo y potencia nominal</b> MODELO ZS1 EPVA Y 12900 CC
	<b>Capacidad*</b> 16 m3	<b>Año de fabricación*</b> 2014
<b>Situación actual</b>	<b>Ubicación actual:</b> Bodegas de Ripconci. Cía Ltda.	
	<b>Información sobre compromisos actuales:</b> No se encuentra comprometido con otro proyecto	
<b>Fuente</b>	<b>Indique la fuente del equipo</b> <input checked="" type="checkbox"/> propio <input type="checkbox"/> alquilado <input type="checkbox"/> arrendamiento financiero <input type="checkbox"/> fabricado especialmente	

Omita la siguiente información para los equipos que sean propiedad del Licitante.

<b>Propietario</b>	<b>Nombre del propietario</b>	
	<b>Dirección del propietario</b>	
	<b>Teléfono</b>	<b>Nombre y cargo de la persona de contacto</b>
	<b>Facsímile</b>	<b>Télex</b>
<b>Acuerdos</b>	<b>Información sobre acuerdos de alquiler / arrendamiento / fabricación relacionados específicamente con el proyecto</b>	



PLACA ANTERIOR FACTURA PCJ3253		ESPECIE UNICA DE MATRICULA <b>A.N.T. A2914193</b>		FORMULARIO FECHA MATRICU. 14/02/2014	
PLACA ACTUAL 2014		PARTICULAR 2014		FECHA MATRICU. 14/02/2014	
MARCA HINO		CLASE VOLQUETA		TIPO VOLQUETA	
AÑO FABR. 2014		MODELO ZS1EPVA 12.9 2P 6X4 TM DIESEL		PAIS ORIGEN JAPON	
MOTOR E13CTL29364		COLOR 1 BLANCO		COLOR 2 BLANCO	
CHASIS JHDZS1EP3E1S21699		CARR. COMB. PASAJ. MT D 2 24		TONELAJE 12900	
OBSERVACIONES V01g0046		CADUCA 31/12/2018		CILINDRAJE 12900	

JEFATURA QUITO	ORIGINAL V01g0046	CODIGO HINA29846E1JH	FORMULARIO A2914193
APELLIDOS Y NOMBRES RIPCONCIV CIA LTDA			
C.C. PASAPORTE/RUC 1791344154001		RESIDENCIA QUITO	
DIRECCION AV ELOY ALFARO N35-09 Y AV PORTUG		TELEFONO 023332136	
COOPERATIVA		DISCO	DIGITADOR 8466718
AVALUO US\$ 151424.00		TOTAL MATRICULA US\$ 12384.90	
COOPERATIVA		JUAN REVELLO	



### REVISIÓN E IDENTIFICACIÓN VEHICULAR

Fecha Transacción:	22-04-2016	18 Pedm.Produc	PCJ3253
Placa Actual	PCJ3253	19 Factura	
01 Placa Anterior	FACTURA	20 Casa Comercial	MAQUINARIAS Y VEHICULOS S.A. MAVESA
02 Marca	HINO	21 Cooperativa	NO REGISTRADO
03 Modelo	ZS1EPVA 12.9 2P 6X4 TM DIESEL	22 Disco N°.	
04 Año Fabricación	2014	23 Año de MATRIC/Anterior	NO REGISTRADO
05 País de Origen	JAPON	24 Número de Traspasos	0
06 Cilindraje	12900	25 Ced./R.U.C.	1791344154001
07 Tonelaje	24.00	26 Apellidos	
08 Clase de veh.	CAMION	27 Nombres	RIPCONCIV CIA LTDA
09 Tipo de veh.	VOLQUETA	28 Residencia	QUITO
10 Color Primario	BLANCO	29 Domicilio	ELOY ALFARO N35-09 Y PORTUGAL
11 Color Secundario	BLANCO	30 Teléfono	023332136
12 Motor N°	E13CTL29364	31 Observaciones	GRAVAMEN
13 Combustible	DIESEL	32 Tipo de Transacción	RENOVACIÓN DE MATRÍCULA Y REVISIÓN
14 Carrocería	METALICA	33 Código de Digitador	JRIZZO
15 N° de Pasajeros	2	34 Provincia	SANTA ELENA
16 Chasis	JHDZS1EP3E1S21699	35 Cantón	LA LIBERTAD
17 Tipo de Cajón	NO REGISTRADO		

JEFE(A) SECCIÓN  
GAD LA LIBERTAD

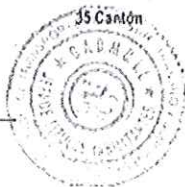

Recibí Conforme

De conformidad con la facultad que me concede el Numeral 5to del Art. 18 de la Ley Notarial vigente, DOY FE: Que el presente documento, es fiel copia de su original que me fue presentado y devuelto al interesado Guayaquil, 15 de Julio de 2016

Ab. Kelly Sempertegui Zambrano  
NOTARIA TITULAR 53

### Formularios para los Equipos

El Licitante proporcionará la información adecuada para demostrar claramente que tiene la capacidad para cumplir los requisitos relativos al equipo clave enumerado en la Sección III, Criterios de Evaluación y Calificación. Preparará un formulario separado para cada uno de los equipos señalados o para los equipos alternativos propuestos por el Licitante. El Licitante deberá proveer de ser posible toda la información solicitada debajo. Los campos marcados con asterisco (\*) serán usados para la evaluación.

<b>Tipo del Equipo*</b> Andamio Metálico Factura N° 969 (3 UNIDADES)	
<b>Información sobre el equipo</b>	<b>Nombre del fabricante</b> Geoforce S.A.
	<b>Modelo y potencia nominal</b> N/A
	<b>Capacidad*</b> N/A
	<b>Año de fabricación*</b> 2013
<b>Situación actual</b>	<b>Ubicación actual:</b> Bodegas de Ripconci. Cía Ltda.
	<b>Información sobre compromisos actuales:</b> No se encuentra comprometido con otro proyecto
<b>Fuente</b>	<b>Indique la fuente del equipo</b> <input checked="" type="checkbox"/> propio <input type="checkbox"/> alquilado <input type="checkbox"/> arrendamiento financiero <input type="checkbox"/> fabricado especialmente

Omita la siguiente información para los equipos que sean propiedad del Licitante.

<b>Propietario</b>	<b>Nombre del propietario</b>	
	<b>Dirección del propietario</b>	
	<b>Teléfono</b>	<b>Nombre y cargo de la persona de contacto</b>
	<b>Facsímile</b>	<b>Télex</b>
<b>Acuerdos</b>	<b>Información sobre acuerdos de alquiler / arrendamiento / fabricación relacionados específicamente con el proyecto</b>	



### Formularios para los Equipos

El Licitante proporcionará la información adecuada para demostrar claramente que tiene la capacidad para cumplir los requisitos relativos al equipo clave enumerado en la Sección III, Criterios de Evaluación y Calificación. Preparará un formulario separado para cada uno de los equipos señalados o para los equipos alternativos propuestos por el Licitante. El Licitante deberá proveer de ser posible toda la información solicitada debajo. Los campos marcados con asterisco (\*) serán usados para la evaluación.

<b>Tipo del Equipo*</b> CORTADORA DE HIERRO (CARTA DE COMPROMISO)		
<b>Información sobre el equipo</b>	<b>Nombre del fabricante</b>	<b>Modelo y potencia nominal</b>
	Bagant	4 HP y 90 rpm
	<b>Capacidad*</b> 4 HP y 90 rpm	<b>Año de fabricación*</b> 2016
<b>Situación actual</b>	<b>Ubicación actual:</b> Bodegas de Bagant Cia Ltda.	
	<b>Información sobre compromisos actuales:</b> No se encuentra comprometido con otro proyecto	
<b>Fuente</b>	<b>Indique la fuente del equipo</b>	
	<input type="checkbox"/> propio <input type="checkbox"/> alquilado <input type="checkbox"/> arrendamiento financiero <input type="checkbox"/> fabricado especialmente	

Omita la siguiente información para los equipos que sean propiedad del Licitante.

<b>Propietario</b>	<b>Nombre del propietario</b> BAGANT ECUATORIANA CIA LTDA.	
	<b>Dirección del propietario:</b> Av. Fco. De Orellana Cdla. Alborada 8va Etapa Mz 803 solar 6 y 7 y Demetrio Aguilera Malta	
	<b>Teléfono:</b> 042 231 925	<b>Nombre y cargo de la persona de contacto:</b> Cecibel Quinte Gerente Sucursal Guayaquil
	<b>Facsímile:</b> ventasgye@bagant.com	<b>Télex:</b> 042 231 925
<b>Acuerdos</b>	<b>Información sobre acuerdos de alquiler / arrendamiento / fabricación relacionados específicamente con el proyecto</b>	
	Compromiso de Venta de Equipo	

**COMPROMISO DE VENTA DE EQUIPO**

NOMBRE DEL OFERENTE: RIPCONCIV CIA. LTDA.

LPN OB 007 – GADM – UGP – 2016

Señores:  
RIPCONCIV CIA. LTDA.

Ciudad.-

Atendiendo su petición, en conformidad con lo solicitado en los Pliegos de este proyecto, CERTIFICO que el siguiente equipo:

CANTIDAD	DESCRIPCION	CARACTERISTICAS
1	Cortadora de hierro	4 HP y 90 rpm

Que se encuentra disponible en el Ecuador; **se compromete formalmente en venta a RIPCONCIV CIA. LTDA.**, en caso de que sea adjudicatario y suscriba el contrato de: "CONSTRUCCIÓN DE TANQUES RESERVORIOS DE AGUA POTABLE DE 2,500 m<sup>3</sup>", para la ejecución del proyecto denominado: "SERVICIO DE MEJORAMIENTO DE LOS SERVICIOS PÚBLICOS DEL CANTÓN MANTA".

Lo certifico.

Guayaquil, 18 de Julio de 2016

Atentamente,

**BAGANT ECUATORIANA CIA. LTDA.**  
  
 Ing. Cecibel Quinde Molina  
 GERENTE SUCURSAL GUAYAQUIL  
 BAGANT ECUATORIANA CIA. LTDA.

De conformidad con la facultad que me concede el Numeral 5to del Art. 18 de la Ley Notarial vigente, DOY FE: Que el presente documento, es fiel copia de su original que me fue presentado y devuelto al interesado  
 Guayaquil, 18 de Julio de 2016

Ab. Kelly Sempertegui Zambrano  
 NOTARIA TITULAR  
 CANTÓN GUAYAQUIL 53







Quito, a 14 de octubre del 2015

0000297

Señora  
Delia Cecibel Quinde Molina  
Guayaquil

De mi consideración:

Cumplo con el deber de informarle que la Junta General Universal de Socios de BAGANT ECUATORIANA CÍA. LTDA., celebrada el día de hoy, le ha designado GERENTE de la sucursal de la mencionada compañía en la ciudad de Guayaquil, provincia del Guayas, por el lapso de un año contado a partir de la fecha de inscripción del presente nombramiento en el Registro Mercantil del cantón Guayaquil.

Usted ejercerá, en forma individual, la representación legal, judicial y extrajudicial de la sucursal de BAGANT ECUATORIANA CÍA. LTDA. en la ciudad de Guayaquil, provincia del Guayas. En caso de ausencia temporal o definitiva suya, le reemplazará el gerente general.

BAGANT ECUATORIANA CÍA. LTDA., se constituyó por escritura pública otorgada ante el Notario Sexto del cantón Quito doctor René Maldonado Izurieta el 28 de abril de 1977, la que se encuentra inscrita en el Registro Mercantil del cantón Quito el 6 de junio del mismo año. Por escritura pública suscrita el 20 de diciembre de 1993 ante el Notario Décimo Sexto del cantón Quito doctor Gonzalo Román Chacón, siendo inscrita en el Registro Mercantil del cantón Quito el 20 de enero de 1994, y en el Registro Mercantil del cantón Guayaquil el 23 de febrero de 1994, se realizó la apertura de una sucursal de BAGANT ECUATORIANA CÍA. LTDA. en la ciudad de Guayaquil.

Dígnese aceptar el cargo.

Atentamente,

Mario Fernando De Sucre Corral  
SECRETARIO

En el Distrito Metropolitano de Quito, en esta fecha, 14 de octubre del año 2015, acepto el cargo de GERENTE de BAGANT ECUATORIANA CÍA. LTDA., sucursal de la ciudad de Guayaquil.

Delia Cecibel Quinde Molina  
C. C. N° 0917427502

Nacionalidad: Ecuatoriana

Domicilio: Cooperativa Palestina, Manzana D, Solar 12, parroquia Jimena

Teléfono: 2443-484

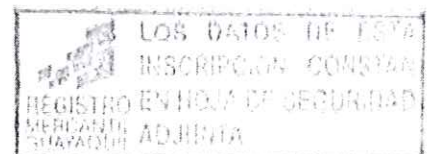

8

# Registro Mercantil de Guayaquil



0000298

NUMERO DE REPERTORIO: 52.259  
FECHA DE REPERTORIO: 22/oct/2015  
HORA DE REPERTORIO: 12:25

En cumplimiento con lo dispuesto en la ley, el Registrador Mercantil del Cantón Guayaquil ha inscrito lo siguiente:

1.- Con fecha veintidos de Octubre del dos mil quince queda inscrito el presente Nombramiento de Gerente de la Sucursal, de la Compañía **BAGANT ECUATORIANA CIA.LTDA.**, a favor de **DELIA CECIBEL QUINDE MOLINA**, de fojas 42.032 a 42.034, Registro Nombramientos número 13.488.

Dr. Diego Chamorro Pepinosa  
REGISTRADOR MERCANTIL DEL CANTON MANTA

ORDEN: 52259



Guayaquil, 23 de octubre de 2015

REVISADO POR:



**Ab. Patricia Murillo Torres**  
REGISTRO MERCANTIL  
DEL CANTON GUAYAQUIL  
DELEGADA

La responsabilidad sobre la veracidad y autenticidad de los datos registrados, es de exclusiva responsabilidad de la o el declarante cuando esta o este provee toda la información, al tenor de lo establecido en el Art. 4 de la Ley del Sistema Nacional de Registro de Datos Públicos.

De conformidad con la facultad que me concede el Numeral 5to del Art. 18 de la Ley Notarial vigente DOY FE Que el presente documento que consta de 2 fojas utiles es fiel copia de su original que me fue presentado y devuelto al interesado Guayaquil, 15 de octubre de 2015

**Ab. Kelly Sempértegui Zambrano**  
NOTARIA TITULAR 53  
CANTON GUAYAQUIL



# REGISTRO UNICO DE CONTRIBUYENTES SOCIEDADES

0000299



NUMERO RUC: 1790322491001  
 RAZON SOCIAL: BAGANT ECUATORIANA CIA. LTDA.  
 NOMBRE COMERCIAL: BAGANT ECUATORIANA CIA. LTDA.  
 CLASE CONTRIBUYENTE: ESPECIAL  
 REPRESENTANTE LEGAL: SANCHEZ SANDOVAL CARLOS FRANCISCO  
 CONTADOR: IZA TASHIGUANO PAULINA ELIZABETH



FEC. INICIO ACTIVIDADES: 06/06/1977      FEC. CONSTITUCION:  
 FEC. INSCRIPCION: 31/10/1981      FECHA DE ACTUALIZACIÓN:



**ACTIVIDAD ECONOMICA PRINCIPAL:**

FABRICACION Y VENTA AL POR MAYOR Y MENOR DE TODO TIPO DE ENCOFRADOS, ANDAMIOS

**DOMICILIO TRIBUTARIO:**

Provincia: PICHINCHA Cantón: QUITO Parroquia: CALDERON (CARAPUNGO) Calle: ALFONSO MONCAYO Número: N6-302 Intersección: PANAMERICANA NORTE Referencia ubicación: A UNA CUADRA DEL BANCO PICHINCHA Telefono Trabajo: 022420740 Email: bagant@andinanet.net Fax: 022421535 Apartado Postal: 17-16-77 CEQ Telefono Trabajo: 022420752 Telefono Trabajo: 022427296 Celular: 0986106584

**DOMICILIO ESPECIAL:**

**OBLIGACIONES TRIBUTARIAS:**

- \* ANEXO ACCIONISTAS, PARTÍCIPES, SOCIOS, MIEMBROS DEL DIRECTORIO Y ADMINISTRADORES
- \* ANEXO DE DIVIDENDOS, UTILIDADES O BENEFICIOS - ADI
- \* ANEXO RELACION DEPENDENCIA
- \* ANEXO TRANSACCIONAL SIMPLIFICADO
- \* DECLARACIÓN DE IMPUESTO A LA RENTA SOCIEDADES
- \* DECLARACIÓN DE RETENCIONES EN LA FUENTE
- \* DECLARACIÓN MENSUAL DE IVA
- \* IMPUESTO A LA PROPIEDAD DE VEHÍCULOS MOTORIZADOS

# DE ESTABLECIMIENTOS REGISTRADOS: del 001 al 005      ABIERTOS: 5

JURISDICCION: \ ZONA 9\ PICHINCHA

De conformidad con la facultad que me concede el Numeral 5to del Art. 18 de la Ley Notarial vigente. DOY FE Que el presente documento, es fiel copia de su original que me fue presentado y devuelto al interesado Guayaquil, 15 de JUL 2016

Ab. Kelly Sempértegui Zambrano  
 NOTARIA TITULAR 53  
 CANTÓN GUAYAQUIL

FIRMA DEL CONTRIBUYENTE

SERVICIO DE RENTAS INTERNAS

Declaro que los datos contenidos en este documento son exactos y verdaderos, por lo que asumo la responsabilidad legal que de ella se derivan (Art 97 Código Tributario, Art. 9 Ley del RUC y Art. 9 Reglamento para la Aplicación de la Ley del RUC).

Usuario: PACA080213      Lugar de emisión: QUITO/PAEZ N22-57 Y      Fecha y hora: 15/03/2016 13:07 27



# REGISTRO UNICO DE CONTRIBUYENTES SOCIEDADES

0000300

**SRI**



NUMERO RUC: 1790322491001  
RAZON SOCIAL: BAGANT ECUATORIANA CIA. LTDA.

**ESTABLECIMIENTOS REGISTRADOS:**

No. ESTABLECIMIENTO: 001 ESTADO ABIERTO MATRIZ

FEC. INICIO ACT. 05/06/1977

NOMBRE COMERCIAL: BAGANT ECUATORIANA CIA. LTDA.

FEC. CIERRE:

FEC. REINICIO:

**ACTIVIDADES ECONÓMICAS:**

FABRICACION Y VENTA AL POR MAYOR Y MENOR DE TODO TIPO DE ENCOFRADOS, ANDAMIOS Y MAQUINARIA  
ALQUILER DE TODO TIPO DE ENCOFRADOS  
FABRICACION DE CARROCERIAS METALICAS.  
VENTA AL POR MAYOR Y MENOR DE AUTOMOVILES Y VEHICULOS NUEVOS PARA TODO TERRENO.

**DIRECCIÓN ESTABLECIMIENTO:**

Provincia: PICHINCHA Cantón: QUITO Parroquia: CALDERON (CARAPUNGO)-Calle: ALFONSO MONCAYO Número: N6-302  
Intersección: PANAMERICANA NORTE Referencia: A UNA CUADRA DEL BANCO PICHINCHA Telefono Trabajo: 022420740 Email: bagant@andinanet.net Fax: 022421535 Apartado Postal: 17-16-77 CEQ Telefono Trabajo: 022420752 Telefono Trabajo: 022427296 Celular: 0986106584

No. ESTABLECIMIENTO: 002 ESTADO ABIERTO LOCAL COMERCIAL

FEC. INICIO ACT. 09/03/1995

NOMBRE COMERCIAL: BAGANT ECUATORIANA

FEC. CIERRE:

FEC. REINICIO:

**ACTIVIDADES ECONÓMICAS:**

FABRICACION Y VENTA AL POR MAYOR Y MENOR DE TODO TIPO DE ENCOFRADOS, ANDAMIOS Y MAQUINARIA  
ALQUILER DE TODO TIPO DE ENCOFRADOS  
FABRICACION DE CARROCERIAS METALICAS.

**DIRECCIÓN ESTABLECIMIENTO:**

Provincia: GUAYAS Cantón: GUAYAQUIL Parroquia: TARQUI Ciudadela: ALBORADA ETAPA VIII Calle: AV FRANCISCO DE ORELLANA Número: SiN Intersección: DEMETRIO AGUILERA MALTA Referencia: SOLAR SEIS Y SIETE Manzana: 803 Conjunto: RESIDENCIAL ALBORADA Telefono Trabajo: 042641925 Fax: 042641914 Email: bagantg@gye satnet.net Telefono Trabajo: 042641926 Apartado Postal: 09-05-371 Telefono Trabajo: 042235142 Telefono Trabajo: 098953826

De conformidad con la facultad que me concede el Numeral 5to del Art. 18 de la Ley Notarial vigente, DOY FE: Que el presente documento, es fiel copia de su original que me fue presentado y devuelto al interesado Guayaquil, 15 Julio 2016

Ab. Kelly Sempértegui Zambrano  
NOTARIA TITULAR 53  
CANTON GUAYAQUIL

FIRMA DEL CONTRIBUYENTE

SERVICIO DE RENTAS INTERNAS

Declaro que los datos contenidos en este documento son exactos y verdaderos, por lo que asumo la responsabilidad legal que de ella se deriven (Art 97 Código Tributario, Art. 9 Ley del RUC y Art. 9 Reglamento para la Aplicación de la Ley del RUC)

Usuario: PACA080213

Lugar de emisión: QUITO/PAEZ N22-57 Y

Fecha y hora: 15/03/2016 13:07:27



0000301

# REGISTRO UNICO DE CONTRIBUYENTES SOCIEDADES



NUMERO RUC: 1790322491001  
RAZON SOCIAL: BAGANT ECUATORIANA CIA. LTDA.

No. ESTABLECIMIENTO: 003 ESTADO ABIERTO OFICINA FEC. INICIO ACT. 30/03/2002

NOMBRE COMERCIAL: BAGANT ECUATORIANA FEC. CIERRE:

ACTIVIDADES ECONÓMICAS: FEC. REINICIO:

FABRICACION Y VENTA AL POR MAYOR Y MENOR DE TODO TIPO DE ENCOFRADOS, ANDAMIOS Y MAQUINARIA.  
FABRICACION DE CARROCERIAS.

DIRECCIÓN ESTABLECIMIENTO:

Provincia: SANTO DOMINGO DE LOS TSACHILAS Cantón: SANTO DOMINGO Parroquia: BOMBOLI Número: 638 Intersección: RIO CHILA Referencia: A UNA CUADRA DEL SUPERMERCADO AKI Telefono Trabajo: 3701034 Telefono Trabajo: 098883326 Telefono Trabajo: 3700192 Fax: 3701034 Email: bagantsd@andinanet.net

No. ESTABLECIMIENTO: 004 ESTADO ABIERTO LOCAL COMERCIAL FEC. INICIO ACT. 01/10/2003

NOMBRE COMERCIAL: BAGANT ECUATORIANA FEC. CIERRE:

ACTIVIDADES ECONÓMICAS: FEC. REINICIO:

FABRICACION Y VENTA AL POR MAYOR Y MENOR DE TODO TIPO DE ENCOFRADOS  
FABRICACION Y REPARACION DE MAQUINARIA Y EQUIPOS PARA LA INDUSTRIA DE LA CONSTRUCCION

DIRECCIÓN ESTABLECIMIENTO:

Provincia: GUAYAS Cantón: GUAYAQUIL Parroquia: PASCUALES Ciudadela: LOTIZACION INDUSTRIAS PASCUALE Número: S/N Intersección: SOLAR SEIS Referencia: DIAGONAL A PINTURAS UNIDAS Manzana: OCHO Telefono Trabajo: 042898436 Email: bagantg2@gye.satnet.net Fax: 042898436

No. ESTABLECIMIENTO: 005 ESTADO ABIERTO LOCAL COMERCIAL FEC. INICIO ACT. 11/02/2014

NOMBRE COMERCIAL: BAGANT ECUATORIANA CIA. LTDA. FEC. CIERRE:

ACTIVIDADES ECONÓMICAS: FEC. REINICIO:

VENTA AL POR MAYOR Y MENOR DE TODO TIPO DE ENCOFRADOS, ANDAMIOS Y MAQUINARIA.  
ALQUILER DE TODO TIPO DE ENCOFRADOS.

DIRECCIÓN ESTABLECIMIENTO:

Provincia: AZUAY Cantón: CUENCA Parroquia: BAÑOS Calle: AV. DE LAS AMERICAS Intersección: MANUELA SAENZ Referencia: FRENTE A LA UNIDAD EDUCATIVA JUAN PABLO SEGUNDO Telefono Trabajo: 074025174

De conformidad con la facultad que me concede el Numeral 5to del Art. 18 de la Ley Notarial vigente, DOY FE Que el presente documento, es fiel copia de su original que me fue presentado y devuelto al interesado Guayaquil, 15 JUL 2016

Ab. Kelly Sempértegui Zambrano

FIRMA DEL CONTRIBUYENTE NOTARIA TITULAR E.C. CANTON GUAYAQUIL SERVICIO DE RENTAS INTERNAS

Declaro que los datos contenidos en este documento son exactos y verdaderos, por lo que asumo la responsabilidad legal que de ella se deriven (Art. 97 Código Tributario, Art. 9 Ley del RUC y Art. 9 Reglamento para la Aplicación de la Ley del RUC)

Usuario: PACA080213 Lugar de emisión: QUITO/PAEZ N22-57 Y Fecha y hora: 15/03/2016 13:07:27

0000302



ORGANIZACIÓN DEL  
LUGAR DE LA OBRA Y  
DESCRIPCIÓN DEL  
MÉTODO DE  
CONSTRUCCIÓN

LPN OB 007 – GADM – UGP – 2016

## DESCRIPCION DEL METODO DE CONSTRUCCIÓN

NOMBRE DEL OFERENTE: RIPCONCIV CIA. LTDA.

CÓDIGO DEL PROCESO: No: LPN OB 007 – GADM – UGP – 2016



**“CONSTRUCCIÓN TANQUES RESERVORIOS DE AGUA POTABLE DE 2,500 m<sup>3</sup>”**

## METODOLOGÍA DE CONSTRUCCIÓN

### INDICE

SECCION I ANTECEDENTES

SECCION II OBJETIVOS (GENERAL Y ESPECÍFICO)

SECCION III PLANIFICACION DEL PROYECTO

1	DESCRIPCIÓN DE PLANES Y PROGRAMAS DE OPERACIÓN .....	3
2	ORGANIGRAMA ,FRENTES DE TRABAJO Y SECUENCIA LOGIA DE ACTIVIDADES .....	9
3	SISTEMA DE COORDINACIÓN Y DESARROLLO DE ACTIVIDADES .....	20
4	MEDIDAS DE PREVENCIÓN DE CONTAMINACIÓN AMBIENTAL Y MANEJO DE DESECHOS SÓLIDOS .....	21
5	PLAN DE CONTROL DE CALIDAD, TRABAJO Y AVANCE FÍSICO.....	49

## SECCION I: ANTECEDENTES

La presente Oferta, que contempla la metodología de construcción, fue elaborada considerando la información contenida en los documentos precontractuales, por lo que tiene relación directa con los parámetros técnicos entregados al proponente en los Pliegos de esta Licitación y en la Experiencia que la Compañía RIPCONCIV Cía. Ltda. Ha adquirido a lo largo de sus diecisiete años en el mercado de la Construcción de Obras Civiles.

Además se ha realizado un estudio de mercado en la zona para los materiales de construcción a ser analizados, disponibilidad de los equipos y la mano de obra, información con la que ha sido posible elaborar los análisis de precios unitarios, cronograma de obra y la oferta en general de una manera apegada a la realidad.

De la misma forma realizamos el reconocimiento del lugar del proyecto a fin de conocer las características topográficas, climatológicas, morfológicas, ambientales y ecológicas de la zona, información que nos permite establecer una logística adecuada para llevar adelante la ejecución del proyecto en todas sus fases.

Cabe indicar que tenemos establecido que todo el personal técnico y no calificado son de primera además al momento de presentar sus servicios en este proyecto se tomó en consideración que cuentan con un nivel de capacitación de seguridad industrial y medio ambiente.

## SECCION II: OBJETIVOS

### OBJETIVOS GENERALES

- Desarrollar el proyecto dentro de los plazos establecidos y cumpliendo a cabalidad las especificaciones técnicas del contrato.

### OBJETIVOS ESPECÍFICOS

- Administrar el Recurso Humano con el aporte a la comunidad por medio de la contratación de mano de obra local.
- Administrar las relaciones entre los involucrados como son: Fiscalización, GOBIERNO AUTÓNOMO DESCENTRALIZADO MUNICIPAL DEL CANTÓN MANTA, comunidad, proveedores y contratistas.
- Administrar el abastecimiento de los materiales con proveedores locales generando fuentes de trabajo indirectos.
- Administrar el presupuesto, tiempos de ejecución y el alcance del proyecto.
- Administrar el Riesgo interno y riesgo externo de la obra.
- Administrar la calidad de la obra.



## SECCION III: PLANIFICACION DEL PROYECTO

### 1. DESCRIPCIÓN DE PLANES Y PROGRAMAS DE OPERACIÓN

#### 1.1. DESCRIPCIÓN DEL PROYECTO

El proyecto en mención se llevará a cabo en la ciudad de Manta para dotar de servicio de agua potable a los sectores donde se ubicaran los nuevos tanques Azua, Colorado y Santa Martha, con una capacidad de 2500 m<sup>3</sup> cada uno respectivamente.

La ejecución del mismo se realizará de acuerdo a los planos y especificaciones técnicas que fueran entregados al contratista.

#### 1.2. PROGRAMA DE OPERACIÓN

PERSONAL, HORARIO DE TRABAJO, ALIMENTACION, COMUNICACIONES, EQUIPOS, MATERIALES, SUMINISTROS DE ENERGIA, SUMINISTRO DE AGUA POTABLE, INSTALACIONES SANITARIAS, INSTALACIONES DE REFUGIO, CLIMA, FUENTES DE MATERIALES, MITIGACION DE IMPACTOS AMBIENTALES, UTILIZACION DE LOS RECURSOS ECONOMICOS

##### 1.2.1. PERSONAL TÉCNICO.

De acuerdo a la magnitud de la obra y en concordancia con lo solicitado en los pliegos se dispondrá de un Superintendente de Obra, 1 Residentes de Obra especialista sanitario, 1 Ingeniero mecánico, 1 topógrafo y 1 profesional ambiental. Las responsabilidades encomendadas al Superintendente de Obra comprenderán principalmente en coordinar los trabajos a ejecutar, revisar el cumplimiento de la programación de obra, planificar las actividades y asignación de insumos o equipos, el mismo que será el máximo representante de la contratista en la obra. Dispondrá las acciones necesarias y suficientes para mantener el avance de obra el ritmo programado y que los trabajos sean de calidad y sujetos a las normas constructivas, coordinará con el personal técnico todas las acciones necesarias con el fin de cumplir las cláusulas contractuales del proyecto. Evaluará y actualizará continuamente el grado de cumplimiento de los programas y cronogramas presentados.

Los Residentes de Obra, tendrán la responsabilidad de coordinar los trabajos y resolver los problemas puntuales que se presenten en el frente asignado.

El ingeniero Residente de Obra tendrá la responsabilidad de verificar que todo el proyecto se lleve acorde a lo entregado por la entidad contratante, en los planos y especificaciones, en lo que corresponde a su área de trabajo, tendrán la responsabilidad de resolver cualquier inconveniente que se presente en la obra, dando soluciones inmediatas y efectivas, siempre en coordinación con la Fiscalización.

El Residente Ambiental tendrá que revisar que todos los procesos en obra, se lleven a cabo cumpliendo con los parámetros exigidos, cumpliendo con el debido Plan de Manejo Ambiental y Seguridad.



### 1.2.2. HORARIO DE TRABAJO

Para el proyecto se han considerado jornadas de labores de lunes a viernes desde las siete horas de la mañana hasta las diez y ocho horas de la tarde y los sábados de siete de la mañana hasta las catorce horas.

Durante las jornadas de descanso obligatorias e impostergables permanecerá equipo y personal técnico mínimo para realizar trabajos específicos y que requieran de continuidad.

En los trabajos que puedan efectuarse de ser el caso en las horas de la noche, conservando el nivel de calidad y acabado que las especificaciones solicitan, se implementaran turnos nocturnos a fin de entregar la obra en el menor tiempo posible.



### 1.2.3. ALIMENTACION

La alimentación del personal será servida en el campamento y/o en el lugar de trabajo. El contratista suministrará la alimentación ya sea a través de la contratación de una empresa especializada en la rama alimenticia y nutricional o por administración propia, considerando en cualquiera de estas opciones una adecuada logística para la adquisición de géneros alimenticios y su conservación, preparación de las comidas, el transporte y el suministro al trabajador, en condiciones de higiene compatibles con los mejores estándares nutricionales y sanitarios del mercado.

### 1.2.4. TRANSPORTE INTERNO

El contratista brindará al trabajador todas las facilidades de transporte en el interior del proyecto, a fin de que pueda desplazarse sin inconvenientes entre los distintos frentes de trabajo. Los vehículos de transporte dispondrán de toda la documentación legal que les habilita para circular, así como presentarán condiciones de seguridad, mecánicas y de mantenimiento compatibles con la naturaleza de los trabajos y estarán de acuerdo a lo solicitado en las bases pre-contractuales.

### 1.2.5. ALOJAMIENTO

El contratista brindará al personal técnico, administrativo y de mano de obra, las facilidades de alojamiento para su estadía en el proyecto, si fuera necesario. El personal alojado deberá ceñirse al reglamento interno del contratista, el cual contemplará las normas de seguridad industrial, salud ocupacional y ambiental, las obligaciones y prohibiciones contenidas en el código de trabajo, así como las orientaciones sobre normas de comportamiento a las que el trabajador deberá someterse durante su estadía en el campamento del proyecto, para la adecuada convivencia grupal. Todo el personal que participará en la obra será de nacionalidad ecuatoriana, salvo que en el transcurso del proyecto se presenten situaciones que requieran de soluciones cuyas tecnologías no hayan sido aplicadas en el país, para lo cual se contratarán los técnicos especializados, únicamente para esa actividad.

### 1.2.6. COMUNICACIONES

Se implementará un sistema de comunicación dedicada para la obra permanente, a fin de mantener informada a todas las áreas de la construcción acerca de cualquier novedad o requerimiento dentro de la obra.

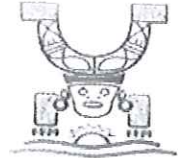

Se ubicarán bases fijas en la oficina de la contratista y en la garita de guardianía /bodega con equipos móviles se equiparán a la mayoría de las volquetas, especialmente las dedicadas a transporte de distancia media y a las excavadoras, a fin de reportar inmediatamente en caso de presentarse algún fallo mecánico. Todos los ingenieros contarán con equipos portátiles, así como el jefe de taller y bodeguero.

### 1.2.7. EQUIPOS

Todos los equipos citados en la presente metodología serán adecuados para el movimiento de tierras y a la instalación de tuberías, sumideros, cámaras, etc. A fin de ejecutar los trabajos con eficiencia, el contratista dispondrá del personal y equipo de mantenimiento necesario y suficiente, para el desarrollo de los trabajos y el cumplimiento de los plazos propuestos. En caso de paralización mecánica de un equipo, cuya duración se prevea prolongada, será sustituido temporal o definitivamente por otro de similares características. Cuando se requiera aumentar el número de frentes, se podrá destinar equipos alquilados a terceros a fin de cumplir con el avance programado.

Se destinaran áreas al mantenimiento de los mismos. Los mantenimientos serán coordinados para ser realizados en los momentos de inactividad en la obra, que básicamente serán los domingos.

El abastecimiento de combustible se realizará en el sitio de trabajo en un período de tiempo en el cual no se interfiera con el normal desarrollo de los trabajos. Para este efecto se contará con un camión abastecedor de combustible y lubricantes, compresor de aire, llantas de emergencias y herramientas necesarias, con lo cual se podrá salvar cualquier desperfecto en las vías internas o públicas.

Los lubricantes utilizados serán dispuestos en tanques de 55 galones y desechados por medio de empresas autorizadas por el ministerio de Medio Ambiente para el efecto.

Se coordinará con la Fiscalización a fin de revisar las medidas de seguridad necesarias para mantener el tráfico de volquetas por las vías durante la temporada a laborar.

### 1.2.8. MATERIALES

La gran mayoría de los materiales contemplados en los análisis de precios unitarios serán adquiridos en el mercado local o nacional tales como rejillas, tuberías, accesorios, materiales pétreos, cemento, perfiles de acero, etc. Con estos materiales se empezará a preparar los diferentes elementos para llevar a cabo la construcción, los mismos que estarán ubicados en cada zona de trabajo.

### 1.2.9. FUENTE DE MATERIALES

El constructor obtendrá los materiales para la realización de los trabajos de las minas estimadas que primordialmente serán las más cercanas.

### 1.2.10. SUMINISTRO DE ENERGIA

El suministro de energía en el campamento de ser posible será contratado a la empresa Eléctrica o con la concesionaria para este fin, la que deberá instalar los medidores que correspondan y/o instalará un generador, a fin de garantizar el flujo de energía permanente, en cualquier momento en que el suministro normal arriba referida sufra interrupciones.



### 1.2.11. SUMINISTRO DE AGUA POTABLE

El suministro de agua potable de ser posible será contratado con la empresa de agua potable correspondiente, quien deberá instalar los medidores y las conexiones a la red pública que sean pertinentes.

Cuando se requiera transportarla al lugar de la obra, deberá hacerse en cisternas adecuadas, limpias y periódicamente desinfectadas y conservadas en recipientes cerrados y provistos de grifo, ninguna fuente de agua potable debe comunicar con otra agua que no sea potable. Y en el caso de agua no potable, se colocaran letreros visibles para prohibir su consumo

### 1.2.12. INSTALACIONES SANITARIAS

Las instalaciones sanitarias serán prioridad en obra, correspondiendo las cabañas de acuerdo a las necesidades del personal de obra, estarán ubicadas en puntos estratégicos los mismos que con la fiscalización se definirán.

### 1.2.13. CONTROL TOPOGRAFICO

Se procederá al replanteo de las referencias topográficas y de control de niveles (BM'S) que conforman la red topográfica base del proyecto, una vez que la fiscalización suministre las referidas informaciones. Este control será permanente para así obtener volúmenes, dimensiones y niveles exactos.

### 1.2.14. CLIMA

Se estima que durante la ejecución del proyecto, estará involucrada la estación invernal, por lo que la situación climática podría causar inconvenientes en la estabilización de suelos, si se presentan lluvias, pueden ocasionar desperfectos, principalmente en lo que a taludes sin acabar y excavaciones temporales se refiere. Así mismo de producirse fuertes lluvias que humedezcan los agregados para la fabricación del hormigón, se revisará y recalculará la cantidad de agua a adicionarse.

Se evitará en lo posible colocar hormigón con la presencia de lluvias, para lo cual cuando el cielo amanece con lluvia eminente se dará la orden para suspender el despacho de hormigón desde la planta.

### 1.2.15. MITIGACION DE IMPACTOS AMBIENTALES

Durante la fase de construcción se tendrá especial cuidado de implementar y controlar los impactos negativos de acuerdo a los planes de Manejo y de contingencia Ambiental definidos en los estudios.

Se tomarán acciones sobre el suelo, campamento, equipos de construcción, canteras y minas, transporte, tratamiento de residuos sólidos y líquidos, ruido, sistema de drenaje, taludes, cubierta vegetal, participación ciudadana, señalización, etc.





Las excavaciones, rellenos, acopios, vías de acarreo, vías de acceso permanentes, áreas de desechos, áreas de préstamos de materiales y en general las áreas de trabajo dentro de los límites del proyecto, se mantendrán libres de polvo evitando la contaminación ambiental, para lo cual se mantendrá el humedecimiento continuo con la ayuda de un camión repartidor de agua.

Los aceites usados, grasas y cualquier tipo de desechos provenientes de las actividades de la construcción serán debidamente manipulados para no contaminar el medio ambiente y se dispondrá conforme las normas establecidas en la especificación.

Se implementarán las siguientes acciones a partir del primer mes de ejecución de los trabajos, esto es tanto en organización como en promoción.

- Se evitará arrojar materiales en las laderas o lugares inadecuados para no afectar las condiciones de la obra.
- El agua superficial deberá ser evacuada hacia los drenajes superficiales existentes.
- Se colocarán señales adecuadas de accesos a los sitios y áreas de trabajo.
- Los campamentos serán dotados de todas las instalaciones sanitarias y de habitabilidad adecuada.
- Se evitará que la tierra removida vaya a obstruir los drenajes naturales y artificiales.
- Se tendrá especial cuidado de que la compactación se la realice de acuerdo a las especificaciones técnicas para este tipo de obra; tratando en lo posible de evitar alteraciones al medio.
- Se mantendrá la tierra removida con una humedad adecuada para evitar la formación de polvo para conservar las condiciones normales, preservando con ello la salud de la comunidad, usuarios de la vía y trabajadores.

### 1.2.16. UTILIZACION DE LOS RECURSOS ECONOMICOS

De acuerdo con lo indicado en los documentos precontractuales, el Gobierno Autónomo Descentralizado Municipal del Cantón Manta, otorgará un anticipo del 30% del monto del contrato, fecha a partir de la cual correrá el plazo de 150 días para la entrega total de la obra.

Como parte de nuestra experiencia en construcción de obras de similar envergadura, mantenemos líneas de crédito abiertas con los diferentes proveedores de materiales y equipamiento, a fin de agilizar el desarrollo de las obras a nuestro cargo.

La mayoría del equipo a utilizar en este proyecto es de nuestra propiedad por lo cual el anticipo servirá para cubrir los costos de operación. Los costos de depreciación y utilidades serán cargados al final del proyecto, para no mermar el avance y cumplir oportunamente con los proveedores externos.

Se priorizará el uso del anticipo para cubrir los costos de insumos en los cuales puede existir en algún momento escases o desabastecimiento, así como para poder obtener los mejores precios. En todo caso el anticipo será únicamente destinado para los fines de producción de esta obra.



Se establece un sistema de contabilidad específica del anticipo y los pagos recibidos por concepto de este proyecto, a fin de mantener un demostrativo actualizado de los costos de obra y de la utilización de los recursos de este contrato.

Se pondrá especial atención en la elaboración de las planillas mensuales de avance de obra, tanto para poder controlar que se está cumpliendo con el cronograma valorado de la obra, como para no perder el flujo económico diseñado a fin de cumplir con el proyecto. Como lo indican los documentos precontractuales.



## 2. ORGANIGRAMA FRENTES DE TRABAJO Y SECUENCIA LOGICA DE ACTIVIDADES

### 2.1. ORGANIGRAMA DE TRABAJO

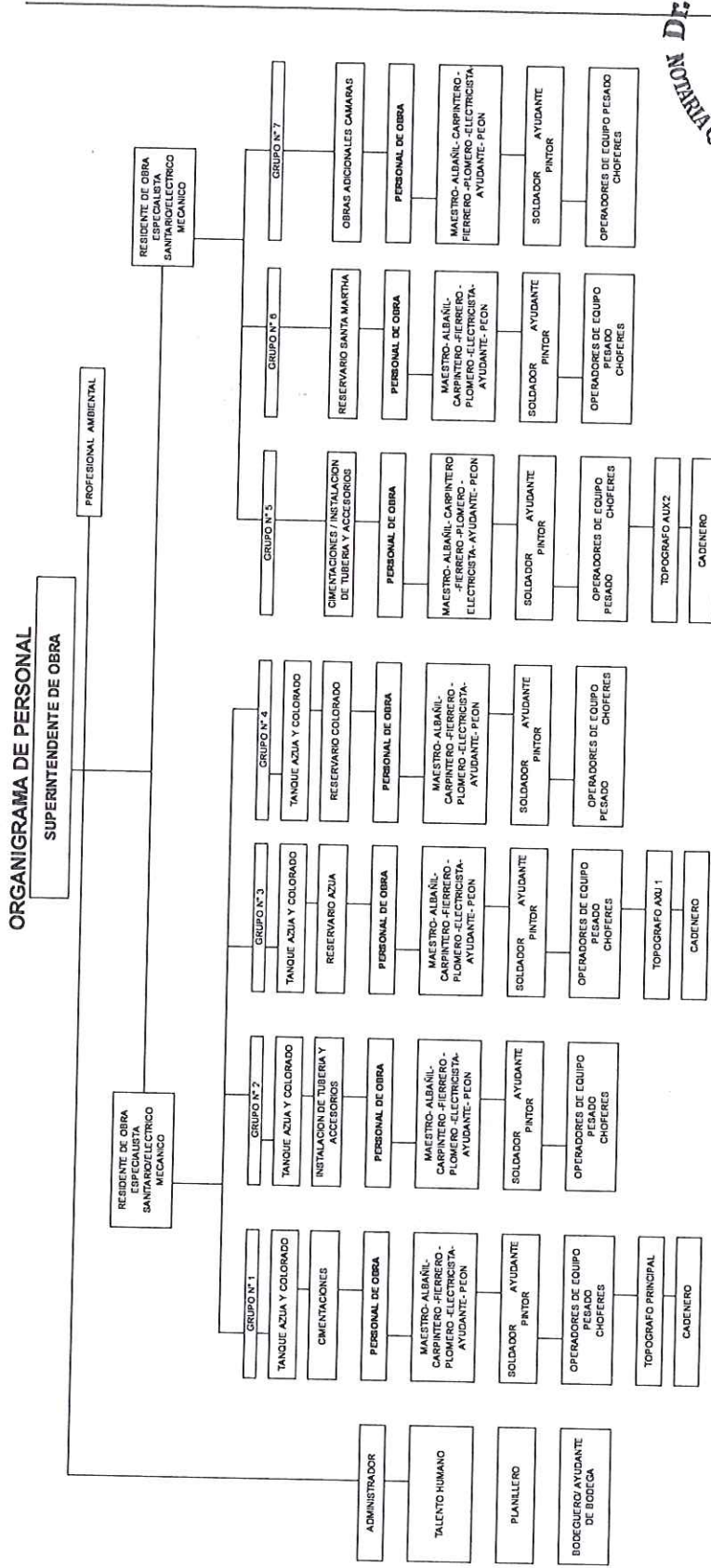

El personal técnico planteado corresponde y cumple con las solicitudes del proceso licitatorio a continuación se plantea el organigrama de trabajo

0000311



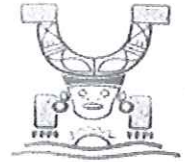

## 2.2. FRENTES DE TRABAJO

Para afrontar todos los trabajos para la construcción de la obra civil e instalaciones hidrosanitarias, eléctricas, reservorios del proyecto se han definido los siguientes grupos:

- MOVIMIENTO DE TIERRAS.
- INSTALACIÓN DE TUBERÍAS Y ACCESORIOS.
- CÁMARAS.
- SUMINISTRO E INSTALACION DE RESERVAS (TANQUES)
- OBRAS ADICIONALES.



## DEFINICION DE LOS FRENTES DE TRABAJO.

Para la construcción de la obra mencionada en los párrafos anteriores se ha establecido una metodología que se ajuste al cronograma de trabajo que se presenta en esta oferta, el mismo que tiene una secuencia lógica en la ejecución de cada uno de los rubros y que está relacionado con el tipo de maquinaria, personal técnico y de apoyo necesario a ser utilizado en el tiempo de ejecución de la obra.

El tiempo de ejecución propuesto es de 150 días según lo sustentado en el cronograma valorado de trabajos de construcción a ser utilizado con el personal técnico y de apoyo conjuntamente con el equipo necesario para la construcción.

En el caso que existan cambios por efectos de rediseños de obras ordenadas por la Fiscalización, se definirá en conjunto, el incremento de obra y una vez aprobado el mismo, se considerará el tiempo adicional de ejecución de los mismos, aumentando en este caso el plazo presentado en esta propuesta.

A continuación se detallan la manera de ejecución de cada uno de los grandes grupos definidos en esta memoria:

## 2.3. SECUENCIA LOGICA DE ACTIVIDADES

Una vez suscrito el contrato de construcción, el contratista movilizará al sitio de las obras los equipos necesarios y considerados en su oferta para el inicio de la ejecución del proyecto.

Los primeros equipos movilizados y su personal de operación y mantenimiento, serán los destinados a las excavadoras y volquetas, o algún otro equipo si fuere necesario.

Como campamento se alquilarán terrenos, viviendas o departamentos del sector. Los bloques a implementar en el proyecto serán: Oficina Contratista y fiscalización, comedor zona para acopio y bodega de materiales de construcción, Baterías Sanitarias, zona de parqueos de maquinaria y garita de Guardianía.

Se dotará de iluminación y guardianía diurna y nocturna a todo el sector de campamento, para salvaguardar la integridad de las maquinarias e instalaciones.

Estas primeras edificaciones permitirán al personal movilizado en la fase inicial, la conformación de la estructura logística necesaria para solucionar las demandas de los materiales en los distintos frentes de



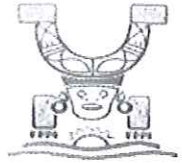

Trabajo, estructura que irá creciendo paulatinamente en la medida en que crezcan dichas demandas.

Posteriormente el contratista priorizará las instalaciones del campamento que constituyen el marco estratégico para la conclusión de la movilización del contratista.

Así mismo, en esta fase inicial se dará seguimiento a las negociaciones previas a las contrataciones de proveedores de materiales e insumos de subcontratistas de servicios especializados, tales como seguridad y vigilancia, etc.

La localización exacta se definirá en función del área que se requiera para agrupar todas las instalaciones previstas y minimizar las interferencias con el tráfico local y mejorar al mismo tiempo la gestión de la obra.

Las instalaciones administrativas y de apoyo se construirán acorde a las necesidades del proyecto y estarán dotadas con los servicios básicos: agua, luz, servicios sanitarios, energía eléctrica, servicio telefónico y de seguridad.

Las oficinas estarán debidamente equipadas, se contará con una sala de reuniones, área de oficina para la fiscalización, área de oficina para contratista y una mesa general para planos.

### 2.3.1. REPLANTEO GENERAL

#### 2.3.1.1. TOPOGRAFIA

Según la planificación prevista, se localizarán las referencias dejadas en los estudios o de acuerdo a sus coordenadas, para preceder inmediatamente con la reposición de los datos que permitan reconstruir con exactitud la geometría de las curvas horizontales y curvas verticales diseñadas, sección transversal preestablecida y la colocación de laterales para definir los cortes y rellenos a ejecutarse para obtener la plataforma de la estructura.

Durante el proceso constructivo permanentemente se comprobarán alineaciones y cotas de esta manera se garantizará la ubicación exacta de los elementos estructurales, por lo que se podrá controlar los volúmenes reales de ejecución de los diferentes rubros de la edificación.

Se colocarán hitos de ejes, los cuales no serán movidos durante el proceso de construcción y serán comprobados por fiscalización.

Para prevenir accidentes a los obreros se delimitarán las áreas de trabajo.

El personal, equipo y materiales deberán cumplir con los siguientes requisitos:

**(a) Personal:** Se implementarán cuadrillas de topografía en número suficiente para tener un flujo ordenado de operaciones que permitan la ejecución de las obras, de acuerdo a los programas y cronogramas. El personal deberá estar suficientemente tecnificado y calificado para cumplir de manera adecuada con sus funciones en el tiempo establecido las cuadrillas de topografía estarán bajo el mando y control del ingeniero residente.

**(b) Equipo:** Se implementará el equipo de topografía necesario, capaz de trabajar dentro de los rangos de tolerancia especificados. Así mismo, se proveerá el equipo de soporte para el cálculo, procesamiento y

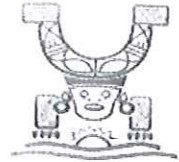

Dibujo.

El replanteo topográfico se efectuará con los siguientes equipos:

- Estación Total
- GPS
- Niveles de alta Precisión
- Miras, marcas etc.

**(c) Materiales:** Se proveerá suficiente material adecuado para la cimentación y estructura del proyecto.

Una vez dada la orden de inicio, el contratista a través de Hitos Fundamentales provista por las autoridades correspondientes a la fiscalización, iniciará la colocación de referencia y red de Hitos secundarios, para la determinación de los puntos de corte y relleno en la construcción del proyecto.



### 2.3.1.2. PLANOS CONSTRUCTIVOS

Con los datos topográficos finales, se elaborarán los planos con los detalles constructivos y en conformidad con los diseños aprobados.

En dichos planos constarán las cotas dadas en los planos, su ubicación longitudinal y transversal, una vista frontal de la estructura.

Una vez adjudicado el proyecto el equipo de trabajo que proponemos en la licitación junto con el departamento de presupuesto, planificación y control de obras nos reunimos a realizar la evaluación general, recalculando cantidades evaluando los términos de referencia; con el presupuesto venta analizamos los frentes de trabajo propuestos en el organigrama para la correcta ejecución de actividades.

### 2.3.1.3. MOVIMIENTO DE TIERRAS.

Para la ejecución de la construcción se ha considerado algunos rubros que son de importancia en la construcción de la obra.

Esto implica que se debe realizar la respectiva señalización, limpieza y protección del sitio, teniendo como motivo principal mejorar las características del proyecto.

Básicamente las primeras labores estarán enfocadas a las excavaciones, para ello se dispondrá en obra de retroexcavadoras y de volquetas para el desalojo de los escombros entre otros; paralelamente a las excavaciones se realizara el relleno de las zanjas con material de préstamo importado para mejorar el suelo utilizando un rodillo doble tambor; así mismo se dispondrá de los equipos de transporte, tendido, hidratación, y compactación (Volquetas, Motoniveladora, Rodillo y tanquero); relleno que se lo efectuara por capas debidamente compactadas. Se realizara las excavaciones en los lugares establecidos tal como indica los documentos contractuales de esta oferta, se realizaran las debidas zanjas de hasta 2 y 4 metros respectivamente, para la excavación en roca se tendrá especial cuidado de colocar las respectivas señalizaciones y carteles preventivos para evitar accidentes al momento de usar explosivos, para dicha actividad se contará con personal capacitado el cual supervisará que todo se lleve a cabo de manera segura

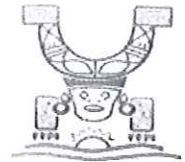

y correcta.

Para el rubro relleno con material del lugar: se denomina material de lugar o sitio todo aquel que pertenezca a la excavación realizada. El material a ser utilizado deberá cumplir con las especificaciones técnicas establecidas para tal fin. Se realizarán los ensayos de laboratorio requeridos: granulometría, límites de Atterberg; abrasión de los ángeles y/o los que el cliente disponga.

El material se acopiará en una zona limpia, seca y delimitada de tal manera que represente una zona segura de traslado para el público y los equipos.

La colocación de material de relleno se realizará con un cargador frontal o retroexcavadora o minicargadora (esto dependerá de la accesibilidad del equipo al área de relleno), el mismo que extenderá el material en capas uniformes horizontales de acuerdo a lo estipulado en los planos y especificaciones. En las áreas de relleno que no se pueda acceder con equipos antes mencionados, la colocación se realizará de forma manual con el uso de carretillas colocando en material en pilas espaciadas, para luego proceder con el extendido manual.

Todo material contaminante y/o que no pertenezca al de lugar y que pudiera perjudicar sus características técnicas será retirado inmediatamente antes de iniciar la compactación.

Las capas de relleno serán de acuerdo a especificaciones técnicas donde indica el porcentaje de compactación del Relleno de espesor o especificaciones de la obra. En nuestro medio, las especificaciones promedian capas de 20 a 30cms, salvo el caso de alguna otra especificación general.

El Residente de Obra será el responsable de controlar y organizar los equipos a ser utilizados dependiendo de la característica de los rellenos a realizar y coordinar lo necesario para que los trabajos sean desarrollados dentro del marco de seguridad respectivo así como provisionar lo necesario en lo que respecta a repuestos y combustible para los equipos.

En caso de utilizar rodillos este se ubicará en un extremo de la capa de relleno y se trasladará longitudinalmente en una dirección a la vez hasta terminar un ciclo (adelante o reversa), cada ciclo se denominará "pase".

En caso de actividades que se repitan cotidianamente y si el cliente así lo permite, se podrá establecer un "banco de prueba" que consistirá en establecer un número estándar de "pases" para capas de relleno de un mismo material y espesor.

Los operadores de los equipos deberán estar capacitados para desarrollar los trabajos y conocer todos los riesgos incluidos en la actividad.

Para la capa de recubrimiento es indispensable considerar una distancia entre la superficie a ser compactada y la red existente; estos parámetros deben estar definidos en los diseños.

En los bordes, juntas, esquinas en que la utilización del rodillo sea imposible se permitirá, con la aceptación del cliente, la compactación con vibro apisonadores que cumplan con las especificaciones establecidas para tal fin y que estén en óptimas condiciones de trabajo.

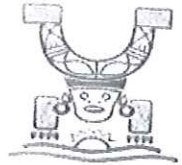

Cada capa de relleno será humedecida, sin saturarla, con agua limpia previo a iniciar el proceso de compactación; esto con la finalidad de mejorar la adhesión de los finos del material.

Para la disposición de los escombros y desalojo de material se solicitará a la Fiscalización la aprobación y/o ubicación del botadero. No estará por demás señalar que previo a la utilización en sitio se ensayaron los diferentes materiales en un laboratorio debidamente certificado y aprobado por la entidad contratante.

Se seguirá la secuencia de todas las operaciones de excavación, esta deberá ser tal, que asegure la utilización de todos los materiales aptos y necesarios para la construcción de las obras señaladas en los planos de proyecto o indicadas por la fiscalización.

Para el rubro entibado discontinuo se utilizarán tablonces de madera para las superficies laterales de la zanja dispuestas en la pared vertical y espaciadas unas de otras, se instalarán los largueros o soleras a lo largo de los tablonces longitudinalmente, las cuales serán fijadas por los pingos de eucalipto.

El espaciamiento medio entre las soleras o vigas de madera es de 0,90 m x 1,10 m, tomándose como una media 1 m. y el espaciamiento medio entre los rollizos de eucalipto es de 1,35 m., con excepción de la extremidad de los listones o tablas donde los puntales estarán a 0,40m.

Para seguridad del entibado se fijarán tablas en el sentido vertical y perpendicular al pingo, evitando el desplazamiento de los pingos o vigas de madera, debido al cambio de temperaturas u otros factores externos.

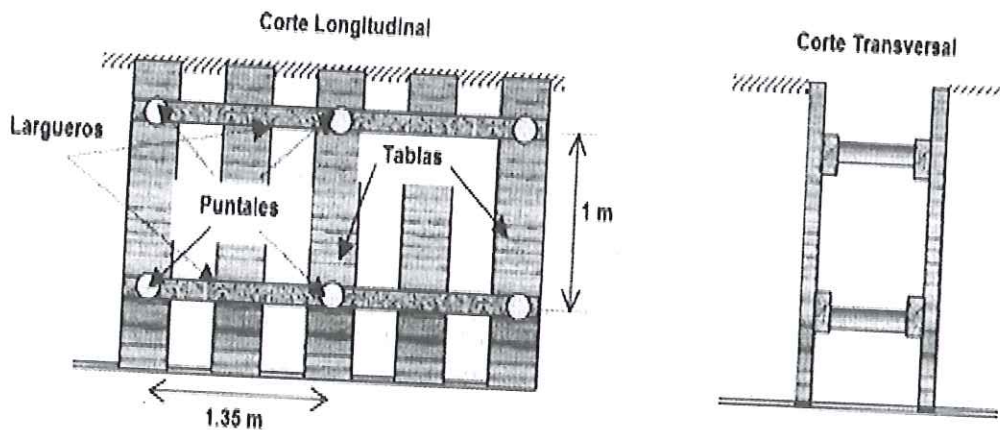

Se colocará la capa del geotextil T 2400 en los sitios donde así lo especifique los planos y especificaciones entregados por el contratante, se lo aplicará sobre el terreno excavado, deberá cubrir totalmente el perímetro del terreno, se lo acomodará lo más ajustado posible a la parte inferior y a las paredes laterales de la excavación.

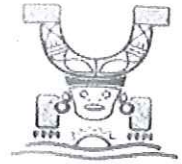

### 2.3.1.4. INSTALACIÓN DE TUBERÍAS Y ACCESORIOS.

Los accesorios y tuberías a ser instalados en este sistema serán de hierro dúctil, ACERO ASTM A36 Y PVC con los diámetros indicados en los planos de construcción. Para la distribución de agua se ha considerado un sistema de presión constante y todos sus elementos serán como se indica en las especificaciones técnicas, la marca será reconocida en nuestro medio.

El ancho de las zanjas debe permitir la colocación y la compactación del relleno. El fondo de la zanja debe ser estable y el apoyo de los tubos uniforme, antes de realizar el emboquillado, se comprueban que los extremos de los tubos están libres de cualquier daño que pueda afectar a su estanqueidad.

Se instalará los tramos de tubería de PVC con la unión correspondiente. La espiga del primer tramo a instalar se apoyará sobre algún material duro (base de concreto, roca, pared de la zanja o cualquier objeto firme), se procederá a unir los dos tramos.

Para el caso de la tubería a instalar en la que consta aquellas de diámetros de 400 mm a 630 mm, el acoplamiento se hace ayudándonos con un tecele de cadena de una tonelada de capacidad y dos estrobos de cable de acero, o dos tramos de cadena de 3/8" x 3 m cada uno.

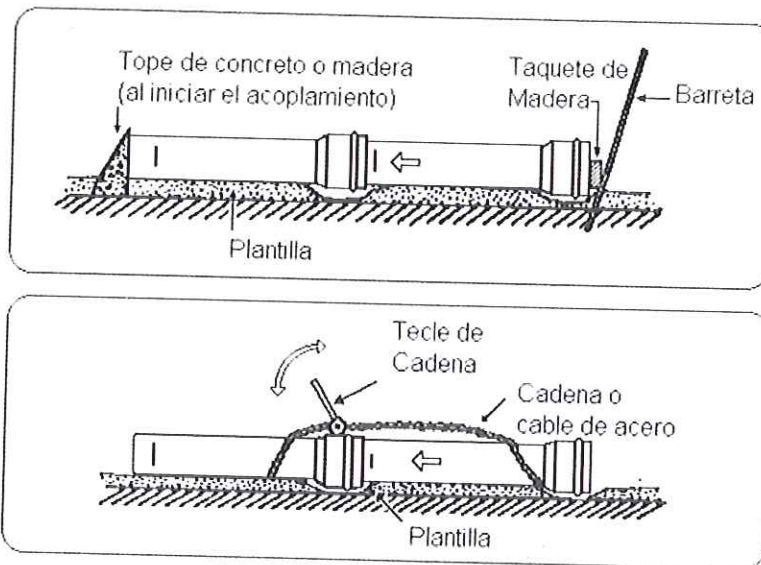

El tubo de PVC debe ser instalado sobre una cama o plantilla apropiada que proporcione un soporte longitudinal uniforme bajo el tubo. El material de relleno debe ser compactado bajo los lados del tubo para tener un buen acostillado. El relleno inicial debe ser depositado a una altura suficiente sobre el lomo del tubo como protección al impacto durante el relleno final.

Para el transporte de los tubos se los ajustará adecuadamente a los camiones de manera que éstos no se balanceen y evitar que así sufran daños y a la hora de la descarga de la misma manera se tendrá especial cuidado de que estos no sufran ningún tipo de golpe, se contara con mano calificada para este proceso.

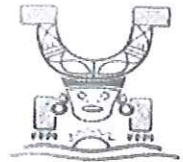

Una vez liberada la instalación de la tubería se procederá a las pruebas respectivas siguiendo el orden lógico del ramal instalado.

Para la instalación de piezas especiales (conexiones, tee, etc) además de la instalación de válvulas de compuerta, válvulas de admisión expulsión de aire y válvulas de mariposa, entre otras, se seguirá los procesos de acuerdo a lo indicado en planos y especificaciones, y para tal se contará con el personal adecuado para tal labor.



### 2.3.1.5. CÁMARAS.

Para la instalación de las cámaras, una vez realizada la respectiva excavación y mejoramiento del suelo, el acero y hormigón usados para este propósito se lo hará siguiendo las normativas requeridas en las especificaciones técnicas del proceso, todos los materiales usados contarán con las normas de calidad para la respectiva instalación de la misma.

Reconocimiento y delimitación de área de trabajo con pitutos, malla plástica y cinta de advertencia de peligro. Adicional se colocan letreros de advertencia en lugares visibles para el transeúnte y los conductores.

Para afianzar la estabilidad de las paredes, siempre que la profundidad de excavación exceda 1.50m, se deberá colocar entibado de acuerdo a las especificaciones técnicas establecidas para tal fin; salvo el caso que el terreno sea de una firmeza tal que permita trabajar sin la colocación de entibado, esta última acción deberá ser aceptada por el cliente.

Si las cotas de fundación de las cámaras obligan a ejecutar excavaciones a profundidades considerables, se realizarán cortes de terrenos que permitan implementar taludes tales que garanticen la estabilidad de las paredes laterales del terreno excavado.

Nivelado y compactado el terreno de fundación se procede a la construcción de la capa de replantillo (hormigón pobre  $f'c = 140 \text{ Kg/cm}^2$  o piedra triturada) que actuará como encamado de limpieza para la

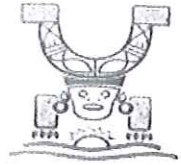

Estructura. El área cubierta por este material será superior entre 0.05m a 0.10m a todo lo largo del perímetro del área de la losa de la cámara a construir in situ.

Se colocara el acero requerido en la losa de cimentación y las paredes de la cámara, de acuerdo a los planos de diseño. Se procede al encofrado de la losa de cimentación y del muro perimétrico; de acuerdo a los planos de diseño.

Se procederá luego al vaciado del Concreto premezclado y/o mecánico, según corresponda, el cual cumplirá con las especificaciones técnicas establecidas en los planos de diseño. Este proceso de lo ejecutará cuántas veces sea necesario hasta llegar a la altura requerida de construcción de cámara y entre cada tramo de pared hormigonada se colocarán los aditivos y materiales que los planos de diseño indiquen. (ligamento, cintas de PVC, etc..)

Una vez vaciado el hormigón en la estructura se procede a la implementación del vibrador de aguja.

Una vez que se ha alcanzado la resistencia del hormigón requerida en los planos de diseño y especificaciones técnicas, el siguiente paso es desencofrar las paredes de la cámara, para luego cubrir la parte externa de los muros con pintura bitumen.

La fijación de la escalera de ingreso a la cámara se realizara mediante un anclaje mecánico (pernos expansivos) o como se indique en los planos de diseño.

Definida la altura del eje del montaje hidráulico se dejará el pase para la tubería en las paredes de la cámara, utilizando para tal fin encofrado de madera embebida en el hormigón o pared de bloques. Las aberturas serán de dimensiones y secciones muy aproximadas a las de la tubería a montar y el sellado se lo realizará de acuerdo a lo establecido en los planos de diseño y especificaciones técnicas establecidas por el cliente.

Continúa el proceso con el encofrado de la losa superior (en caso de ser empotrada a las paredes de la cámara) y posterior colocación de la armadura correspondiente de acuerdo a los planos.

Se procede a realizar el llenado de concreto hasta llegar al nivel superior de la losa.

La fabricación de las losas removibles/desmontables se realizarán por separado y de acuerdo a los detalles.

La colocación de la tapa de ingreso a la cámara se realiza siguiendo lo establecido en los planos de diseño.

Los trabajos de soldadura metálica a ejecutarse se desarrollarán en el campamento ubicado en la base de la obra; siguiendo especificaciones de diseño y materiales.

Como trabajo final se realizará una limpieza interior y exterior para presentación de la estructura acabada.

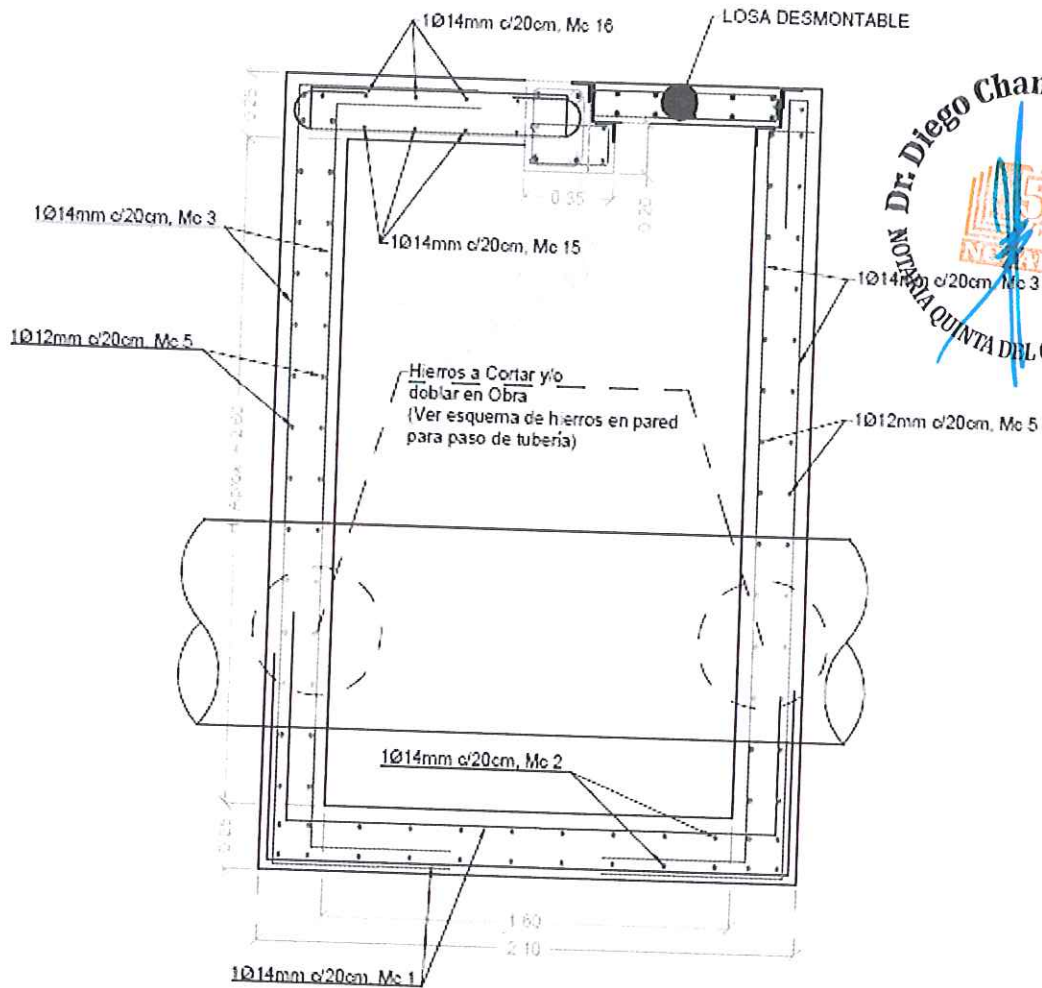
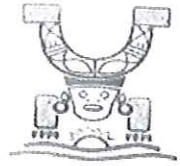

### 2.3.1.6. SUMINISTRO E INSTALACION DE RESERVAS TANQUES

Para las reserva ubicada en los tres sectores se instalara la plataforma, para lo cual se comenzará con lo concerniente al replanteo y nivelación del terreno para lo cual se contara con el equipo topográfico adecuado y el personal capacitado encargado del mismo, luego se realizará la respectiva excavación en suelo que según lo indicado en los planos y especificaciones es un suelo rocoso y conglomerado, para lo cual se contará con la excavadora de orugas / retroexcavadora y un compresor con martillo, una vez excavado se realizara el respectivo relleno y se realizara el desalojo del material en los lugares aprobados por fiscalización.

Se Cumplirá con las normas de calidad necesarias para estos tipos de proyectos, se harán las respectivas pruebas de calidad, tales como las pruebas de esfuerzos de cilindros para los hormigones, entre otras para los tanques.



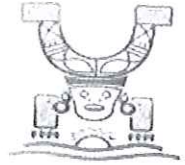

Para la colocación del tanque de vidrio fusionado al acero para almacenamiento, se realizará las respectivas obras civiles, en primer lugar se colocará la cimentación adecuada para el tanque, se realizarán los respectivos drenes para lo que se contará con la tubería de PVC perforada con los diámetros especificados, se colocarán los respectivos muros - cimentaciones de acuerdo a lo indicado en los planos y especificaciones, para finalmente proceder a la instalación del tanque de vidrio para lo que se contará con el equipo y personal capacitado que será el responsable de que todo se lleve de acuerdo a lo especificado en los documentos entregados por el contratante, siempre en coordinación con fiscalización.



Para efecto de las importaciones se contará con la emisión de una Carta de Crédito a nombre de EPAM, en tal sentido nosotros como contratistas efectuaremos las importaciones en coordinación de la empresa; razón por la cual no habría sobretasa arancelaria en los productos importados principales los tanques, según aclaración contractual. Por lo que el costo de los materiales a importar no se considera impuestos arancelarios y salvaguardias, a excepción del Fodinfa y gastos de nacionalización.

Una vez aprobado el proveedor de tanque por la fiscalización se procederá a poner la orden compra, y se escogerá a una empresa verificadora de calidad de renombre mundial con el aval de la fiscalización para realizar los ensayos pertinentes en país de origen en la elaboración del tanque según lo indicado en las especificaciones técnicas.

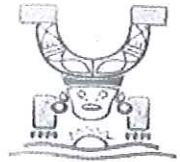

El tanque será sometido a una prueba para comprobar su hermeticidad mediante llenado hasta nivel de rebose. Cualquier defecto deberá ser corregido hasta que se demuestre una operación satisfactoria. (Este punto se coordinará con el Ingeniero certificado de fábrica).

### 2.3.1.7. OBRAS ADICIONALES.

Constituye lo referente al suministro e instalación de cámaras con los diámetros especificados y pozos de revisión, todo se lo hará de acuerdo a lo indicado en los planos y especificaciones técnicas, siempre en coordinación con fiscalización.



## 3. SISTEMA DE COORDINACIÓN Y DESARROLLO DE ACTIVIDADES

A lo largo de la ejecución del proyecto se va a mantener una coordinación conjunta con Fiscalización en pro de cumplir con el objeto del contrato, en el menor tiempo posible y cumpliendo las especificaciones entregadas y las normativas vigentes.

Toda actividad que vaya a ser realizada habrá sido previamente programada y coordinada con las partes inmersas en la ejecución del mismo.

Cualquier observación que se tenga será indicada a fiscalización para que realice una aclaración o aprobación de la solución planteada.

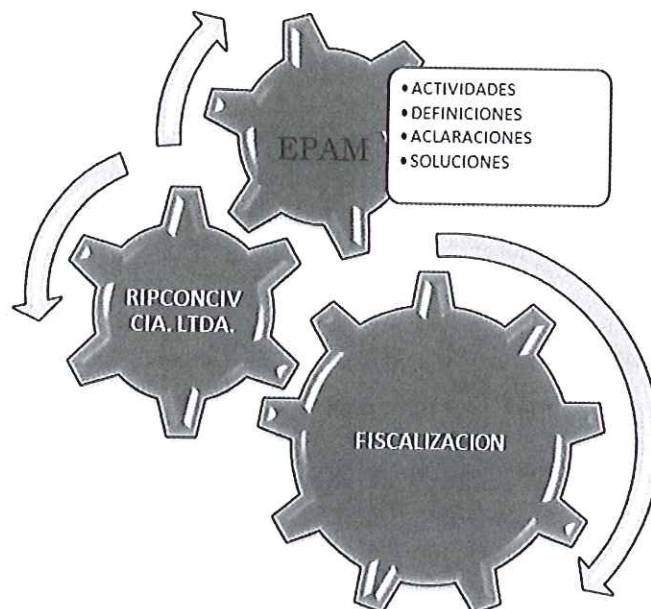

Estas actividades estarán siempre supeditadas por la Fiscalización mediante órdenes de trabajo.

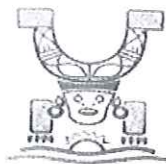

#### 4.1. METODOLOGIA DEL PLAN DE SEGURIDAD Y MANEJO DE DESECHOS SOLIDOS DEL PROYECTO "CONSTRUCCIÓN DE TANQUES RESERVORIOS DE AGUA POTABLE DE 2,500 m3".

La metodología diseñada para el Proyecto: "CONSTRUCCIÓN DE TANQUES RESERVORIOS DE AGUA POTABLE DE 2,500 m3", para lograr adaptar el trabajo a la persona y reducir en lo posible el número de accidentes y enfermedades profesionales con lo que aumenta la productividad y la eficiencia del trabajo, además se logra el bienestar y seguridad en el personal, así como alargar la vida útil de los equipos.

#### 4.2. OBJETIVOS

- La mejor de las condiciones de salud y bienestar laboral de los trabajadores.
- Disminuir los factores de riesgo.
- Tener personal capacitado, que puedan enfrentar los posibles riesgos en la actividad que desempeñen.
- Clasificar y disposición final de los desechos.

#### 4.3. FUNCIONES Y RESPONSABILIDADES

Para conseguir la eficacia en el Plan de Seguridad, Salud y Ambiente implantado es fundamental involucrar a todo el personal, supervisores, residentes, superintendente y directivos en el cumplimiento de las normas establecidas.

Todo el personal será conocedor de sus responsabilidades, las cuales estarán fijadas en el reglamento de seguridad y salud en el trabajo y los mandos serán responsables de que estas se cumplan. Pudiendo extender una sanción en caso de incumplimiento e incluso al despido de cualquiera de ellos en caso de reiteración en la misma.

##### 4.3.1. SUPERINTENDENTE DE OBRA

- Compromiso a brindar su apoyo y las facilidades para la implementación, difusión y ejecución del presente plan.
- Apoyar en el cumplimiento de las acciones correctivas relacionadas a las no conformidades, así como para responsabilizarse de los incidentes o accidentes laborales que ocurrieran durante las jornadas de trabajo.
- Designar a los encargados de cada frente de trabajo para que se hagan responsable de su grupo de trabajo.



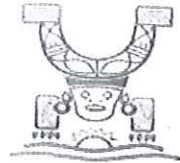

#### 4.3.2. RESPONSABLE DE SSOMA

- Es responsable de implementar, controlar y verificar el cumplimiento de este procedimiento, de acuerdo a lo establecido en el mismo, así como de procedimientos establecidos en el plan.
- Asegurar que el personal utilice correctamente el EPP, y supervisar el uso del mismo.
- Realizar el control del EPP, así como establecer medidas preventivas y correctivas.
- Realizar las inspecciones mensuales de los equipos, maquinarias y vehículos.
- Verificar y firmar los ART que se realicen en los diferentes procesos, capacitar al personal en charlas de seguridad, salud ocupacional y medio ambiente; así como también realizar la inducción al personal que ingresa por primera vez a la obra.
- Reportar los incidentes y accidentes y realizar la investigación del mismo, para identificar las causas y tomar las medidas preventivas.
- Establecer las medidas de seguridad necesarias para riesgos especiales o no previstos en este plan.
- Asegurar la disponibilidad de EPP en la bodega.
- Las personas consideradas VISITANTES deberán ajustarse a lo indicado en el presente procedimiento.



#### 4.3.3. LOS ENCARGADOS DE CADA SECTOR (RESIDENTES DE OBRA)

- Supervisar que las actividades se realicen bajo las medidas de seguridad establecidas en los AST's, de acuerdo a cada frente de trabajo.
- Asegurarse que en el frente de trabajo no existan condiciones subestándares.
- Suministrar y exigir a sus trabajadores y a cualquier personal el cumplimiento del presente procedimiento, así como, la utilización del Equipo de Protección Personal (EPP) e Implementos de Seguridad en aquellas áreas en el proyecto que se han establecido el uso obligatorio.
- Solicitar el asesoramiento de Seguridad Industrial para determinar la necesidad de utilización de un EPP o Implemento de Seguridad para un riesgo específico.
- Reemplazar cualquier equipo de protección que presente desgaste, deterioro o se encuentre vencido.
- Gestionar la señalización de seguridad en la obra, manteniendo el respeto correspondiente a las mismas y establecer los sectores de tránsito de visitas.
- El encargado de cada sector exigirá a los contratistas bajo su supervisión, la provisión y utilización de los EPP.

#### 4.3.4. LOS VISITANTES

- Las personas que transiten por las instalaciones y áreas de trabajo serán responsable del uso obligatorio de los EPP establecidos en función del riesgo presente.
- Solicitar a su supervisor inmediato el suministro de EPP adecuado para la realización de trabajos, en aquellos sitios que en el proyecto se ha determinado su uso obligatorio.
- Cuidar y mantener en perfectas condiciones los EPP asignados, en la misma forma que cualquier

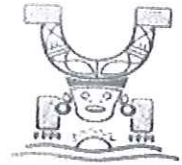

Herramienta de trabajo.

- Solicitar el reemplazo de los equipos de protección personal deteriorados o que no estén cumpliendo en forma cabal su función de seguridad entregando el deteriorado para renovarlo. Cuando se efectúen visitas técnicas a las áreas, previamente se les informará a los visitantes que deben concurrir con los EPP correspondientes de acuerdo a lo mencionado en este procedimiento.

#### 4.4. METODOLOGÍA EMPLEADA.

La presente Evaluación de Factores de Riesgos ha sido realizada analizando sistemáticamente todos los aspectos de la actividad laboral del proyecto, para determinar los elementos que pueden causar daños o lesiones. El proceso seguido para la evaluación se compone de dos etapas, en la primera denominada Matriz 3 x 3: Análisis de los Factores de Riesgos se identifica el peligro, para posteriormente estimar el riesgo, valorando conjuntamente la probabilidad y las consecuencias de que se materialice el peligro. En esta etapa se obtiene la información necesaria para conocer la magnitud del riesgo.

De la evaluación del riesgo realizada se deriva el Plan de Seguridad Industrial y las medidas preventivas que la empresa ha adoptado, medidas colectivas, normas de trabajo, protecciones individuales, etc., a la vez que se forma e informa a los trabajadores. Por otra parte se establece un plan de seguimiento controlando periódicamente las condiciones de trabajo, la eficacia de las medidas de prevención, la organización y el estado de salud de los trabajadores.

La presente evaluación inicial de factores de riesgos se realizarán en todas y cada una de las actividades de trabajo del proyecto.

Es prioritario para el desarrollo de las actividades, la adecuación a la Normativa sobre la Seguridad y Prevención de Riesgos Laborales, así como la protección, frente a los riesgos derivados del trabajo, de todos los trabajadores.

##### 4.4.1. PLANIFICACIÓN Y CONTROL

Se llevará un control, para poder estudiar las condiciones y estado de los puestos de trabajo; además de detectar las causas que puedan provocar incidentes o accidentes; pudiendo así aplicar medidas preventivas.

A continuación actividades que se realizarán:

- Inspecciones en los sitios de trabajo, campamentos, comedores.
- Inspecciones a los equipos, maquinarias y vehículos.
- Capacitaciones a todo el personal.
- Inducción: personal nuevo y visitantes
- Charlas: Una por semana todo el personal en sus actividades regulares.
- Charlas específicas: en actividades no cotidianas, o especiales que requieran ser capacitados.
- Simulacros: para estar capacitados para enfrentar una emergencia. Generar un punto de Reunión de Emergencias.
- Verificar el uso correcto del E.P.P.
- Auditorías internas.
- Vigilancia Médica: el personal ingresará a laborar previo a la elaboración de una Ficha Médica a cada trabajador y solicitándole Certificado de Salud Ocupacional y Vacunación contra el tétano.

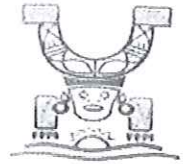

#### 4.4.1.1. ADMINISTRACIÓN DE ABASTECIMIENTO

- Adquirir los Equipos de Protección Personal (EPP) que se soliciten y sean necesarios en el Área.
- Mantener en existencia en los almacenes los implementos, equipos y/o ropa de protección de uso más frecuente (botas de seguridad con punta de acero, guantes, cascos, etc.) en suficiente cantidad y tamaños.
- Llevar un control de inventario sobre la cantidad de implementos, equipos y/o ropa de protección adquiridos por un año, a fin que el personal SSOMA realice estudios sobre uso y conservación de los mismos.
- Mantener un registro firmado de los elementos entregados a cada persona. Mediante el formato SSOMA-REG002.



#### 4.4.1.2. USO DE EPP

Se tiene como principio fundamental que el uso del EPP es OBLIGATORIO y un pre-requisito para iniciar toda actividad requerida por RIPCONCIV CÍA. LTDA.

Aquellos trabajadores que no estén utilizando y/o no tengan completo su EPP no podrán realizar actividades dentro de las instalaciones del proyecto.

Se indican a continuación los EPP y las circunstancias en las cuales deben utilizar cada uno de ellos. Este listado no es limitativo. Pueden ser requeridos otros EPP o el uso en situaciones distintas a las que aquí se indican.

##### - BOTAS DE SEGURIDAD CON PUNTA DE ACERO.

Su uso es obligatorio mientras se permanezca o camine por instalaciones del proyecto o independientemente de la tarea que se esté realizando.

Cuando exista riesgo para los pies, es decir caída de objetos pesados, pisadas sobre objetos punzantes o cortantes, movimiento de vehículos y también donde exista peligro de golpearse accidentalmente con un objeto metálico con bordes agudos.

Para la realización de trabajos en condiciones pantanosas o de hormigonados de losas deberán usar botas de caucho con punta de acero.

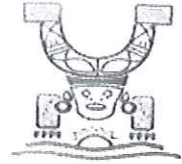

**- CASCO DE SEGURIDAD.**

En todo momento, mientras se permanezca o transite por instalaciones del proyecto, independientemente de la tarea que se esté realizando.

En otros casos, cuando exista riesgo para la cabeza: Caída de objetos y/o materiales de altura, golpes contra obstáculos, objetos en movimiento (excavadoras etc.) a la altura o por encima de la cabeza, contacto eléctrico, salpicaduras de productos químicos peligrosos, quemaduras por partículas a altas temperaturas que saltan, enganche del pelo con piezas de maquinarias en movimiento, golpes con tuberías o estructuras a baja altura al caminar por espacios confinados, otras lesiones en la cabeza, etc.

Todos los cascos en uso de personal propio o visitante serán normados y de acuerdo a la actividad que realicen se determinará el color del mismo.

Cada Empresa Contratista deberá tener un solo color de casco con la que se identificará a la misma, diferente del utilizado por RIPCONCIV CÍA. LTDA.

- Color Blanco: Responsables, Técnicos y Encargados de Obra.
- Anaranjado: Maestros, Operadores y Choferes.
- Azul: Obreros
- ✓ Guantes



En todos aquellos trabajos donde hay riesgos para las manos, se deberá utilizar guantes de seguridad de acuerdo a la actividad que se vaya a realizar. Bajo ninguna circunstancia se dejará de usar los guantes. A continuación detallamos los criterios para el uso de los guantes de seguridad:

**- GUANTES DE NAPA (CUERO)**

Siempre que se realicen trabajos manuales con objetos pesados, cortantes, para manejar materiales ásperos o abrasivos; y con herramientas que puedan causar heridas en las manos.

**- GUANTES DE PUPO (LANA)**

Siempre que se realicen trabajos con herramientas manuales o eléctricas que puedan causar heridas en las manos, para trabajos de corte de madera o plástico.

**- GUANTES DE PVC (PLÁSTICOS)**

Cuando se realicen trabajos de hormigonado, es decir manipulación directa de hormigón con las manos.

**- GUANTES DE NITRIL (PLÁSTICOS MUY RESISTENTES)**

Siempre que se manipulen productos químicos que puedan dañar la piel, ya sean líquidos o sólidos (productos derivados del petroero, ácidos y sustancias químicas para el tratamiento del hormigón, químicos en general).

**- GUANTES DIELECTRICOS**

Cuando se realicen trabajos eléctricos,

Se emplearán guantes de neopreno dieléctricos protegidos a su vez por un cubre guante de cuero, mantas y mangas dieléctricas.

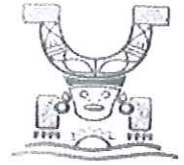

- **OTROS**

Para proteger las manos del calor se usarán guantes con tela de amianto o de lana.

Para trabajos de corte con equipos eléctricos u oxiacetilénicos y soldadura se usarán guantes reforzados de cuero con el puño extra largo, que cubran por lo menos la mitad del antebrazo.

Estos elementos son de uso estrictamente personal, no pudiendo ser intercambiados entre distintos usuarios.

- **Arnés de Seguridad con línea de vida para trabajo en altura.**

Deben utilizarse en todas las tareas que se realicen a más de 1,80 metros de altura sobre el nivel de piso. El modelo a utilizar debe ser de arnés completo con su eslinga en buen estado con la correspondiente línea de vida.

- **Anteojos de seguridad**

Serán obligatorios para todas las tareas que impliquen la proyección de partículas, líquidos a presión o salpicaduras. Se determinan las siguientes tareas: hormigonados, corte de madera, figurado y amarrado de hierro, excavaciones, uso de cortafríos, piedras de amolar, taladros o cualquier herramienta eléctrica de mano, marcado de piezas metálicas (ajuste de roscas mariposa, etc.), corte de cables, tareas con equipos eléctricos de soldadura o tableros de alta tensión.

Los dispositivos de protección visual deben ser considerados como instrumento óptico, por lo tanto, deberán ser seleccionados, probados y usados cuidadosamente. Bajo ninguna circunstancia deben usarse lentes de contacto dentro del área industrial a menos que se utilice permanentemente un protector visual sobre los mismos. Los anteojos de uso diario no están diseñados para ser anteojos de seguridad y nunca debe usarse como tal.

- **Protectores auditivos**

Deben utilizarse en todos los puestos de trabajo o instalaciones que por su nivel de ruido sobrepasa los 85 db (decibeles) o el tiempo de exposición puedan involucrar riesgo de daño al oído. Los protectores auditivos están clasificados en dos categorías:

Tapones o dispositivos de inserción: Se utilizan generalmente en ambientes sonoros entre 110 y 115 db, debido a que cuando estos son usados y colocados correctamente pueden reducir el ruido entre 25 y 30 db.

Orejas: Pueden reducir de 10 a 15 db más que los tapones, por lo cual son más eficaces para niveles de ruido entre 115 y 130 db. El uso combinado de tapones y orejas da una protección adicional entre 3 y 5 db.

- **Protección respiratoria**

Se deben utilizar equipos de protección respiratoria en aquellos lugares de trabajo donde haya deficiencia de oxígeno o la presencia de partículas sólidas, líquidas o gaseosas, que por sus características físico – química, pongan en peligro la vida o la salud de los trabajadores expuestos a esos ambientes, luego de haberse agotado los medios para liberar el aire de la contaminación por confinamiento; Encerrando la operación, proporcionando ventilación o sustituyendo por materiales menos tóxicos, se proporcionara el respirador adecuado para cada trabajo.



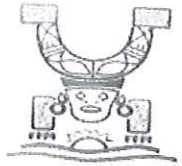

#### 4.5. CLASIFICACIÓN DE LAS ACTIVIDADES DE TRABAJO

##### 4.5.1. EN LAS BODEGAS DEL PROYECTO Y ACOPIO DEL MATERIAL

- a) Transporta el material agregado hasta el centro de acopio o frente de trabajo designado en el proyecto.
- b) Respetar el límite de velocidad máxima establecida para circular al interior del proyecto, es decir, 10 Km/h.
- c) Chequear que la compuerta y el sistema hidráulico de la volqueta esté en buen estado.



Si la excavación es manual se inspeccionará que el personal esté usando las herramientas en buen estado, el uso de gafas durante esta actividad es imprescindible. El uso de mascarillas está sujeto al tipo de material, si la generación de polvo es abundante se optará controlar el polvo mediante el rocío.

##### 4.5.2. EN LOS FRENTE DE TRABAJO.

###### 4.5.2.1. EXCAVACIÓN

Las áreas de excavación serán debidamente señalizadas, con los correspondientes dispositivos de seguridad, pitutos, mallas de seguridad, cintas de peligro, letreros de advertencias dependiendo del lugar de las mismas (Disculpe las molestias, Peligro Área de Excavación, Hombres trabajando, etc) .

En excavaciones profundas se deberá tomar en cuenta colocar el entibado para evitar el deslizamiento del material, y este no pueda causar un accidente.

Para este tipo de excavaciones se realizan con excavadoras o retroexcavadoras, que estén en buen estado, los frenos, sistema hidráulico, etc. Tomando las medidas de seguridad y señalización antes indicada realizando una inspección previa.

###### 4.5.2.2. RELLENOS Y COMPACTACIONES

Las áreas de excavación serán debidamente señalizadas, con los correspondientes dispositivos de seguridad, pitutos, mallas de seguridad, cintas de peligro, letreros de advertencias dependiendo del lugar de las mismas (Disculpe las molestias, Peligro Área de Excavación, Hombres trabajando, etc) .

Las volquetas, bañeras etc, deberán contar con una lona en el balde para evitar la aportación de material particulado y posible caída del material, no podrán circular a una velocidad mayor de 20 km/h. Además deberá contar con la inspección respectiva confirmándose su buen estado.

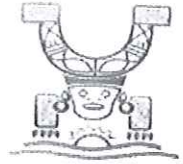

#### 4.5.2.3. DESALOJO

El traslado del material se lo realizará en volquetas desde el área de despacho hasta el destino final del material de desalojo que será en un botadero aprobado por la Fiscalización y autorizado por la Unidad Ambiental competente.

El material de desalojo será cargado a las volquetas a través de las palas de las retroexcavadoras, las volquetas deberán llevar la lona correspondiente para evitar generación de material particulado y riego del material en las vías.

El vehículo y maquinaria deberá ser sometido a una inspección previa, para determinar y corregir algún desperfecto.

Respetar el límite de velocidad máximo establecido, para circulación dentro y fuera de la obra.

No se deberá exceder el peso que pueda soportar el vehículo durante el transporte, así como también se verificará constantemente el estado de la compuerta del vehículo.

#### 4.5.2.4. MANIPULACIÓN Y FIGURADO DE HIERRO

##### 4.5.2.4.1. DESCARGA DE HIERRO EN CAMPAMENTO

Durante la descarga del Hierro en el campamento, se los realiza de forma manual debido a que los camiones vienen acondicionados de tal manera que el hierro cae directamente al suelo, sin necesidad de que se realice un sobreesfuerzo.

- Evitar el cruce de personas durante la descarga.
- Usar el EPP respectivo como botas punta de acero en caso de caída o golpes contra objetos, casco, guantes de cuero y tapones auditivos, para atenuar la presión sonora generada durante la descarga.
- El hierro deberá estar debidamente clasificado por su tamaño y para su fin.

##### 4.5.2.4.2. DOBLADO DE HIERRO

El doblado del hierro se realizará manualmente.

- El área de doblado de las varillas deberá estar debidamente demarcado y limitado;
- Las personas deberán utilizar el paso de seguridad circundante al área de doblado, sin cruzar dicha área.
- No se permitirá la entrada a esta área de trabajo si el trabajador no porta el EPP completo y en buen estado.
- El hierro una vez doblado deberá ser almacenado por módulos, clasificados para su fin.

##### 4.5.2.4.3. TRASLADO DE MATERIAL PREPARADO A OBRA

El traslado del material preparado se lo realizará en un camión desde el área de manipulación de hierro hasta el sitio determinado.

- El camión deberá ser sometido a inspección periódicamente, para determinar y corregir algún desperfecto.
- Respetar el límite de velocidad máximo establecido, para circulación dentro y fuera de la obra.
- No se deberá exceder el peso que pueda soportar el camión durante el transporte.

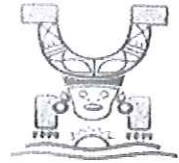

- Se verificará constantemente el estado de la compuerta del camión.
- Los trabajadores que viajen en el balde del camión deberán poseer todo el EPP.
- El hierro deberá estar debidamente clasificado por su tamaño y para su fin.

#### 4.5.2.4.4. ARMADO DE HIERRO

En los trabajos de montaje y elevación de estructuras metálicas, queda prohibido realizar cualquier trabajo o desplazamiento con riesgos de caída en altura superior a 1,80 metros sin el equipo de protección contra caídas y especialmente caminar sobre perfiles de la estructura, sin empleo de EPP.

El ensamblaje se realizará en el suelo, siempre y cuando sea posible. En caso de imposibilidad de utilizar el sistema anterior, se utilizarán plataformas de trabajo, o dispositivos similares, dotados de todos los elementos de protección prescritos para ellos.



#### 4.5.2.4.5. ENCOFRADOS METÁLICOS Y DE MADERA

##### 4.5.2.4.5.1. MANIPULACIÓN Y ARMADO DE ENCOFRADOS DE MADERA

Para la manipulación de los tableros no se permitirá un número menor a dos personas por tablero. Los clavos de los tableros y tablas usados en el encofrado, se doblarán las puntas al efectuar el correspondiente trabajo de encofrado en caso de que queden a la vista. Los tableros de madera reusados no deberán designarse para actividades de alto riesgo, como uso de plataformas.

##### 4.5.2.4.5.2. MANIPULACIÓN Y ARMADO DE ENCOFRADOS METÁLICOS

- Efectuar el corte de varillas con guillotina especial para ello y nunca sobre encofrado, sino sobre el terreno.
- Todo alambre que sirva de amarre para el encofrado, debe cortarse con tijeras especiales; en caso de utilizar otra herramienta se tomará distancia prudente.
- El amarre de varillas cerca de los bordes donde existe peligro de caídas, debe realizarlo personal con experiencia en trabajo en alturas y con las seguridades del caso.
- Si se trata de amarrar escaleras verticales, es necesario suministrar escaleras de mano. Prohibido subir por las varillas o elementos de encofrado, para efectuar el amarre sin usar escaleras.
- Se tomarán precauciones y protección para los trabajos en altura.
- Los trabajos de desencofrado deberán realizarse con el mayor cuidado, evitando impactos y vibraciones; empezar por un solo lado y continuar hasta el fin. Se retirarán los clavos para evitar algún accidente.

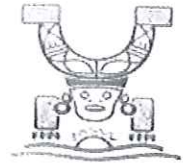

#### 4.5.3. DESCARGA DE ENTREGA DEL HORMIGÓN EN OBRA

Medias a implementarse en obra en el desarrollo de la actividad de descarga de Hormigón en Obra.

- Al momento de descarga del hormigón a la bomba se evitará el paso de personas por debajo de la tubería de descarga.
- El chofer tendrá cuidado con el canalón del mixer
- Los encargados, supervisores y personal en general deberá usar obligatoriamente el EPP respectivo
- No podrá verter lechada de hormigón en la zona de trabajo.
- Realizar la limpieza del canalón en el reservorio para el lavado del canalón del mixer.



#### 4.6. MAQUINARIAS, VEHÍCULOS Y EQUIPOS MENORES DE TRABAJO

##### 4.6.1. MAQUINARIAS Y VEHÍCULOS

- Volquetas
- Mini cargadora
- Vehículo
- Retroexcavadora/excavadora /grúa

Para el uso de estas maquinarias y vehículos, deben cumplir con las siguientes disposiciones:

- A. El operador tendrá que chequear su máquina antes de ingresar a la obra, para verificar algún desperfecto en el equipo y reportar las novedades de desperfecto mecánico y otros.
- B. El Supervisor de seguridad debe hacer la inspección de la maquinaria, vehículos y equipos menores, previo al inicio de actividades en la obra, y luego mensualmente, debiendo presentar a la Superintendencia el informe del estado de los mismos y al proveedor respectivo; así como también debe contar con el registro de mantenimiento de los mismos.
- C. Los conductores deberán utilizar el cinturón de seguridad en todo momento.
- D. Poseer la licencia apropiada, en el caso de operación de maquinaria pesada deberá tener la Licencia tipo G y choferes de volquetas la Licencia tipo E.
- E. Las maquinarias y volquetas deberán llevar las luces encendidas durante la jornada de trabajo, para indicar que se encuentra en movimiento, de esta forma se advierte al personal de su presencia.
- F. Las maquinarias y volquetas deben contar con pito, alarma de retroceso, cinturón de seguridad, extintor y espejos retrovisores en buen estado.
- G. Los vehículos que circulen dentro de obra, deberán hacerlo con una la velocidad máxima de 10 Km/h.
- H. No transportar personal en los estribos de las maquinarias o volquetas.
- I. Solo tendrá acceso el personal autorizado al área de trabajo, que cuente con su EPP.

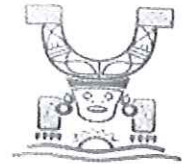

- J. Se realizará la inspección de las maquinarias, vehículos y equipos menores, para evitar que presenten fugas de aceites, combustibles, evitando una contaminación al suelo o cuerpos de agua. Los equipos que presenten fugas de aceites o combustibles serán retirados y se tomará las medidas correctivas.

#### 4.6.2. EQUIPOS MENORES

- Vibrador
- Plancha compactadora
- Martillo Hidráulico
- Cortadora de Asfalto/Concreto.



Para el uso de Equipos Menores, deben cumplir con las siguientes disposiciones:

El personal que manipule estos equipos deberá contar con el adecuado equipo de protección por los factores de riesgos que se generan por el uso de los mismos.

Se debe cumplir con los siguientes puntos:

- ✓ Selección del equipo adecuado para cada trabajo.
- ✓ Hacer uso correcto del mismo.
- ✓ Al terminar el trabajo, lo devolverá al sitio correspondiente.
- ✓ Los mantendrá en buen estado y limpios.

**Vibrador:** ruido, vibraciones; el personal deberá utilizar a más del equipo obligatorio, guantes, mascarillas y protección auditiva.

**Planchetas:** ruido, vibraciones; el personal deberá utilizar a más del equipo obligatorio, guantes, mascarillas y protección auditiva.

**Martillo Hidráulico:** ruido, vibraciones, el personal deberá utilizar a más del equipo obligatorio, guantes, mascarillas y protección auditiva.

**Cortadora de Asfalto/Concreto:** ruido, vibraciones, proyección de partículas; quemaduras, el personal deberá utilizar a más del equipo obligatorio, guantes, mascarillas gafas y protección auditiva.

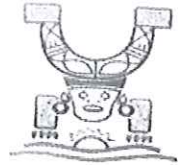

#### 4.7. MANUAL DE SEÑALIZACIÓN

Demarcar el área que se utilizará en el proyecto para ordenar las actividades de construcción, colocando señalización en las zonas de acopio, cerramientos provisionales con cintas delimitadoras.

##### Acciones y Procedimientos a Desarrollar:

Para realizar en forma adecuada la demarcación de las áreas de riesgo de los diversos frentes de trabajo la Constructora deberá señalar, en especial, las siguientes componentes de la obra:

- Redes eléctricas de alta y media tensión.
- Zonas inestables.
- Tránsito de maquinaria y vehículos.
- Zanjas.
- Entrada y salida de vehículos pesados.

##### Previo a la iniciación de los trabajos.

- Delimitar con vallas una zona de seguridad de acuerdo a la necesidad de espacio para herramientas, equipos, materiales, etc.
- Adecuada ubicación de materiales de desalojo.
- Prever las señales a utilizar mediante un mapa de señalización (donde irá cada señalética).

##### Durante la ejecución de los trabajos.

- Modificar las protecciones y señales de acuerdo a la necesidad.
- Impedir el parqueo vehicular que obstaculice el tránsito en la zona de acceso del proyecto.
- Mantener limpio y ordenado el lugar de trabajo.
- Hacer uso del chaleco reflectivo en el caso de los trabajos en la vía o en áreas con poca visibilidad.

##### Al finalizar los trabajos.

- El retiro de los elementos de señalización y materiales.
- Restituir las condiciones de tránsito en la vía de acceso de proyecto (de haber sido interrumpido).
- Limpieza total del área.

##### Elementos de Señalización.

Para señalar los diferentes frentes de trabajo, se deberá utilizar los siguientes elementos de acuerdo a las características de la obra y en función de las necesidades que surjan durante la planificación y ejecución de la obra:

- Carteles o Rótulos.
- Conos Reflectivos.
- Cintas Delimitadoras de Peligro.
- Letreros de Precaución
- Parantes de Precaución

Las señales a ubicarse en toda el área de construcción del proyecto, deberán ser de acuerdo a las normas de seguridad industrial para obras de construcción. Deberán tener el color, la figura y la forma geométrica de acuerdo a la información que se requiera impartir (alertar, prohibir, aconsejar) sobre una acción a seguir, o para identificar la presencia de algún tipo de riesgo o peligro.



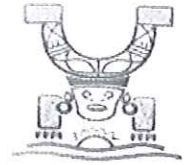

#### 4.8. DESCRIPCIÓN DEL PROCESO DE EVALUACIÓN DE RIESGOS

##### 4.8.1. ANÁLISIS DE LOS FACTORES DE RIESGOS

Para identificar los peligros asociados a cada etapa del trabajo y su posterior estimación de los riesgos, tenemos que centrarnos en la probabilidad y sus consecuencias, utilizando la matriz 3 x 3.

##### 4.8.2. IDENTIFICACIÓN DE PELIGROS

Para realizar la identificación de peligros nos basaremos en: si existe una fuente de daño, quien o que puede ser dañado y como puede ocurrir el daño.

Para facilitar el proceso de identificación de peligros podemos basarnos en el siguiente listado, para detectar si en nuestra planta existe ese riesgo o no.



- I. Caídas de personal a distinto nivel.
- II. Caídas de personal al mismo nivel.
- III. Caída de objetos por desplome o derrumbamiento.
- IV. Pisadas sobre objetos punzantes o cortantes.
- V. Choque contra objetos inmóviles.
- VI. Atrapamientos y choques con elementos móviles de las máquinas.
- VII. Golpes por objetos o herramientas.
- VIII. Proyección de fragmentos.
- IX. Atrapamiento por o entre máquinas.
- X. Atrapamiento por vuelvo de máquinas o vehículos.
- XI. Sobreesfuerzos y tirones.
- XII. Exposición a contactos eléctricos.
- XIII. Exposición a sustancias nocivas.
- XIV. Contacto con sustancias nocivas.
- XV. Atropellos y golpes con vehículos.
- XVI. Accidentes de tráfico.
- XVII. Incendios y explosiones.

##### 4.8.3. ESTIMACIÓN DEL RIESGO

Para cada peligro detectado se estima el riesgo, determinando la potencial severidad del daño, consecuencias y la probabilidad de que ocurra el hecho.

Severidad del Daño (Consecuencias).

La potencial severidad del daño y la naturaleza del mismo se clasifica en:



- Ligeramente dañino (daños superficiales, pequeños cortes, etc.).
- Dañino (fracturas menores, laceraciones, quemaduras, etc.).
- Extremadamente dañino (amputaciones, lesiones mortales, etc.).

#### Probabilidad de que ocurra el daño

La probabilidad de que ocurra el daño se gradúa utilizando lo siguiente:

- Probabilidad Alta (El daño ocurrirá siempre o casi siempre).
- Probabilidad Media (El daño ocurrirá en algunas ocasiones).
- Probabilidad Baja (El daño ocurrirá raras veces).

Para establecer la probabilidad he tenido en cuenta también otros criterios como:

- Estado de los agentes que pueden ocasionar el peligro.
- Frecuencia de exposición al peligro.
- Exposición a los elementos.



#### NIVELES DE RIESGO

BAJA R. trivial R. Tolerable R. Moderado

MEDIA R. Tolerable R. Moderado R. Importante

ALTA R. Moderado R. Importante R. Intolerable

El punto de intersección entre la Probabilidad y las Consecuencias nos indicará la Valoración del Riesgo, con criterios de actuación en cada caso.

#### 4.8.4. VALORACIÓN DEL RIESGO

##### RIESGO ACCIÓN Y TEMPORIZACIÓN

- TRIVIAL No requiere acción específica.
- TOLERABLE No se necesita mejorar la acción preventiva. Se requiere comprobaciones periódicas.
- MODERADO Se deben hacer mejoras e implantarlas en un período determinado
- IMPORTANTE No se debe comenzar el trabajo hasta que se haya reducido el riesgo. Cuando corresponda a un trabajo que se está realizando, debe remediarse el problema con carácter urgente.
- INTOLERABLE No debe comenzarse ni continuar el trabajo hasta reducir el riesgo.

#### 4.8.5. MEDIDAS PREVENTIVAS



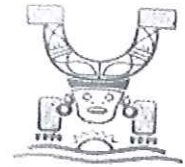

### MEDIDAS PREVENTIVAS PARA RIESGOS ESPECÍFICOS

#### POLVO

- Constante riego de agua en las vías mediante tanquero.
- Utilización de protección respiratoria (mascarillas)

#### CAÍDAS DE PERSONAS

- No saltar al bajarse de vehículos, escaleras o plataformas.
- Protección colectiva: Barandillas en escaleras, plataformas y pasillos.
- Utilización de calzado antideslizantes.
- Limpieza diaria de los suelos y escaleras.

#### INCENDIOS

- Extintores en la planta y en las cabinas de los camiones.
- Prohibición de abastecimiento de combustible a los camiones y pala con motor en marcha.
- Inspecciones de los cables de los equipos, herramientas eléctricas.



#### GOLPES Y ATRAPAMIENTOS

- Las canaletas deben ser estables y estar bien sujetas.
- No mover el camión con la canaleta extendida.
- Alejar a otros trabajadores del radio de acción de la canaleta.
- No permanecer cerca de vehículos en movimiento.
- Parada de emergencia en las cintas transportadoras.
- Todos los volantes, motores y elementos que puedan ocasionar atrapamientos estarán protegidos de forma que ningún trabajador pueda acceder a dichos elementos.

#### ATROPELLOS Y ACCIDENTES DE CIRCULACIÓN

- Respetar la velocidad en el interior de la obra.
- No conducir vehículos sin la autorización oportuna.
- Tanto camiones como la pala y todos los vehículos en la obra que estén en el área de trabajo dispondrán de señales acústicas y luminosas de marcha atrás.
- Calzar a los camiones cuando se esta realizando la descarga del hormigón.
- Prohibidas bebidas alcohólicas durante las horas de trabajo.
- Respetar las normas de circulación de tráfico.

#### CAÍDAS DE OBJETOS

- No estar cerca cuando los trabajos de levantamientos de maquinaria
- Evitar en lo posible pasar por debajo de cintas transportadoras.
- No ponerse nunca debajo de los silos de áridos.

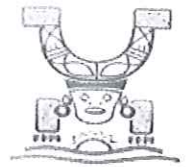

#### TIRONES Y SOBRESFUERZOS

- No cargar peso excesivo.
- No saltar al bajarse de la pala, camiones, escaleras, etc.

#### QUEMADURAS

- Utilización de guantes de nitrilo o especiales según el tipo de sustancia a manipular.
- PROYECCIÓN DE PARTÍCULAS
- Utilización de gafas de seguridad.

#### 4.9. PLAN DE MANEJO DE DESECHOS

##### 4.9.1. PLAN DE PREVENCIÓN Y MITIGACIÓN DE IMPACTOS

Se describen las medidas preventivas y de control, que se deben ejecutar para mitigar los impactos ambientales negativos causados por la construcción del proyecto, considerando aspectos relacionados con salud pública, seguridad en la planta, pérdida y/o deterioro de recursos naturales, e impactos socioculturales en la comunidad.

#### Recomendaciones Generales

- En los trabajos de excavación y relleno, se tomarán todas las precauciones para proteger y evitar daños y perjuicios en la propiedad colindante con los límites de la obra, así como para que no interrumpan el tránsito, servicios públicos y otros.
- Bajo ninguna circunstancia se realizarán actividades que causen deforestación, erosión contaminación y/o alteración del régimen hídrico.
- Es necesario que, de acuerdo con las normas vigentes, se coloquen en los frentes de trabajo, señales preventivas e informativas con el propósito de suministrar a la comunidad información permanente, haciéndoles conocer acerca de riesgos de la construcción.
- Se deben tomar todas las medidas necesarias para asegurar las mejores condiciones de higiene, habitabilidad, nutrición y sanitarias a todo el personal, subcontratistas y aquellos que por otras circunstancias se vinculen directamente con la planta de hormigón.

#### Especificaciones para prevenir el exceso de contaminantes del aire

- Emisiones Fijas:

Para minimizar la generación de material particulado se hidrataran las vías.

- Emisiones desde Fuentes Móviles:

Las principales fuentes móviles de emisión son los camiones de transporte de material, camiones mixer, vehículos de apoyo logístico, y vehículos livianos, también contribuyen con emisiones el equipo pesado como palas mecánicas, cargadoras, tanquero se harán inspecciones periódicas y mantenimiento preventivo.

- Mitigación de Emisiones de Ruido



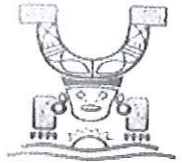

Para el control y atenuación del ruido se tomó en consideración los niveles máximos permitidos por la legislación nacional, por el tipo de receptor y fuente generadora, se deberán realizar las siguientes actividades:

- Efectuar la revisión y mantenimiento permanente de las fuentes emisoras de ruido, el mantenimiento incluirá: calibración del sistema de combustión, adecuada relación aire - combustible y cambio de filtros de manera apropiada.
- Aplicar el ajuste y reemplazo de piezas desajustadas, ya que estas trabajan con altos niveles de vibración; para así disminuir la intensidad sonora que afecte a la población local, trabajadores y elementos del entorno ambiental.
- Controlar la velocidad de circulación en los accesos a sitios del proyecto, mediante la imposición de límites de velocidad con su respectiva señalización.
- En las vías de acceso no se podrá circular a más de 30 km/hora.
- Se instruirá al personal de la obra en el uso de pitos, bocinas y autoparlantes instalados en los vehículos; ya que el uso será, únicamente en situaciones emergencias y para evitar accidentes.



#### 4.9.1.1. ALMACENAMIENTO DE RESIDUOS PELIGROSOS

Los desechos peligrosos, a ser almacenados temporalmente, tanto sólidos como líquidos, deberán ser colocados en un área específica, pavimentada, techada y correctamente señalizadas.

En la bodega se manejarán todos los productos peligrosos con su respectiva hoja de Seguridad (MSDS).

Para el caso de desechos líquidos, tales como aceites lubricantes usados, se deberán cumplir los siguientes requerimientos:

- Estar ubicado en áreas no inundables.
- Los sitios de almacenamiento de combustibles de un volumen mayor a 700 galones deberán tener cunetas con trampas de aceite en el caso de instalaciones definitivas; en el caso de instalaciones provisionales, el cubeto tendrá que ser vaciado frecuentemente hacia un sistema drenaje controlado.
- Ser de acceso restringido y tener la rotulación de advertencia necesaria limpia, visible y en buen estado según la norma NTN INEN 2266:2000.
- Estar alejado de cualquier fuente de calor.

#### 4.9.2. IDENTIFICACIÓN DE DESECHOS

Los residuos generados durante las actividades de construcción del proyecto serán los siguientes:

Residuos no peligrosos

- Chatarra metálica
- Material Pétreo
- Papel y Cartón
- Madera
- Residuos vegetales



- Residuos de material eléctrico y electrónico no peligroso
- Plásticos
- Vidrio

#### Residuos Peligrosos

- Tierras impregnadas con hidrocarburos
- Absorbentes, materiales de filtración, trapos de limpieza, y ropas protectoras contaminadas con sustancias peligrosas.

### 4.10. MANEJO DE DESECHOS LÍQUIDOS

#### Manejo de Aguas Residuales del proyecto

El proyecto contará con el servicio de letrinas móviles, los mismos que serán contratados y realizados con limpieza periódicamente.



### 4.10.1. MANEJO DE DESECHOS SÓLIDOS

#### 4.10.1.1. CLASIFICACIÓN

Todo el personal tendrá responsabilidad directa sobre la clasificación de desechos generados en su actividad y cada uno velará por mantener en condiciones apropiadas y el uso de recipientes apropiados de acuerdo a las recomendaciones siguientes:

Tabla.1: Colores de las Fundas de Embalaje para Desechos Sólidos

DESECHO	COLOR DE FUNDA
Paños absorbentes (contaminados con aceites, combustible. Etc.)	Recipiente negro debidamente etiquetado y tapado
Papel y Cartón	Verde
Plástico y vidrio	Azul
Chatarra metálica	Plomo
Orgánicos no peligrosos	Blanco

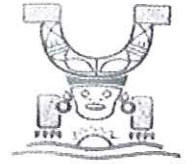

#### 4.10.2. GESTIÓN DE DESECHOS SÓLIDOS

El volumen de desechos sólidos proveniente de las actividades no se espera que sea significativo, aproximadamente durante la construcción.

En general los residuos sólidos serán retenidos y acumulados usando mecanismos de disposición manual en cada área de generación, luego de lo cual los mismos trabajadores antes de la finalización de sus actividades llevarán los recipientes de desechos hasta el sitio de previsto para su retiro (área de acumulación de desechos), donde se colocarán recipientes con el mismo tipo de identificación, pero con el volumen necesario para acumular los desechos de acuerdo a la frecuencia de recolección o desalojo, se cuantificarán y se llevará un registro.

Los residuos sólidos que se sedimentarán en el fondo de la piscina, deberán ser retirados periódicamente, evitando de esta manera la acumulación de los mismos. Los sedimentos retirados podrán ser mezclados con agregados gruesos y finos, para ser reutilizados como material de relleno, o se dispondrán en un Botadero autorizado cercano al lugar de ubicación de la planta.

La gestión de los desechos se hará también clasificadamente:

#### 4.10.3. RESIDUOS NO PELIGROSOS:

- Desechos orgánicos: serán enviados al relleno sanitario más cercano.
- Chatarra metálica: será acumulada y llevada hacia la empresa recicladora autorizada.
- Papel y Cartón: será acumulada y llevada hacia la empresa recicladora autorizada.
- Madera: Será transportada hasta el botadero
- Residuos de material eléctrico y electrónico no peligroso. Será enviado al relleno sanitario más cercano.
- Plásticos: Será enviado a la recicladora autorizada.
- Vidrio : Será enviado a la recicladora autorizada.

#### 4.10.4. RESIDUOS PELIGROSOS

- Tierras impregnadas con hidrocarburos, envases de sustancias químicas peligrosas, residuos y solventes de pintura, absorbentes, materiales de filtración, trapos de limpieza, y ropas protectoras contaminadas con sustancias peligrosas: Serán llevados a una planta de incineración de GADERE.

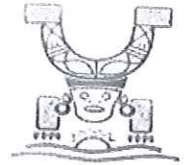

#### 4.11. PLAN DE CONTINGENCIAS

##### 4.11.1. OBJETIVOS ESPECÍFICOS

Ayudar al personal, ya sean obreros, técnicos o administrativos a responder rápida y eficazmente ante un evento que genere riesgos a la salud humana, instalaciones físicas, maquinaria y equipos y al ambiente.

##### METAS.

- Planificar y describir la capacidad de respuesta rápida y requerida para combatir una emergencia.
- Designar responsabilidades a cada uno de los miembros del comité de respuesta a emergencias.
- Definir y diseñar los procedimientos a ser ejecutados durante una emergencia.



##### 4.12. COMITÉ

Se conformará un comité que se encargará del cumplimiento de los objetivos propuestos en este plan.

El comité estará conformado por:

- Superintendente del Proyecto
- Delegado de SSOMA
- Trabajadores del proyecto

##### 4.13. EQUIPO DE PROTECCIÓN PERSONAL.

Todo el personal estará equipado con equipos protectores personales acordes a las tareas a ser desempeñadas y a las normas de seguridad y protección industrial.

##### 4.14. ENTRENAMIENTO DE SEGURIDAD.

Todo el personal y los contratistas deberán implementar un programa de seguridad global que incluya los aspectos principales siguientes:

- Normas de seguridad nacional e internacional aplicables.
- Responsabilidades de los trabajadores con respecto a ropa de trabajo.
- Peligros específicos del trabajo.

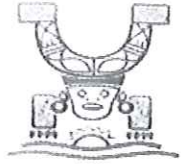

- Precauciones de seguridad.
- Responsabilidades del trabajo.
- Requerimientos reglamentarios.
- Políticas de observancia normativa de la compañía.



#### 4.15. ESPECIFICACIONES PARA ENFRENTAR DERRAMES PEQUEÑOS DE COMBUSTIBLES O LUBRICANTES.

- Todos los equipos y maquinaria de la planta deberán ser inspeccionados semanalmente para verificar que no existan liqueos de combustible o lubricantes. En caso de que estas anomalías se presenten, los equipos y maquinaria deberán ser retirados y reemplazados o llevados a mantenimiento antes de retomarse los trabajos.
- La mayoría de los derrames pequeños pueden limpiarse utilizando materiales absorbentes los cuales pueden ser:

Orgánico natural: - paja, conchas de arroz o centros de maíz

Minerales - vermiculita, perlita, o arcilla

Sintéticos - polímeros

- El área alrededor de un derrame pequeño podrá aislarse con un dique de tierra o varios materiales sintéticos que estén disponibles.
- Todos los materiales utilizados para la limpieza de derrames pequeños deberán estar disponibles de manera apropiada en sitios de fácil acceso y siempre visibles.

#### 4.16. CONTROL DE INCENDIOS

A pesar de los procedimientos y medidas de seguridad que se tomen para realizar cualquier actividad que involucre riesgo, en las instalaciones se pueden presentar situaciones emergentes producidas por causas mecánicas, eléctricas, reacciones químicas, entre otras. De acuerdo a ello se podría contar con tres tipos de incendio:

- Clase A: involucran combustibles ordinarios.
- Clase B: involucran líquidos combustibles.

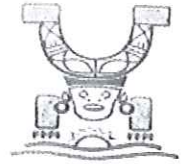

- Clase C: involucran equipos eléctricos energizados.

Las acciones a tomarse estarán encaminadas a minimizar los respectivos impactos ambientales significativos.

- El personal de seguridad industrial se encargará de planificar y ejecutar eventos, formales y no formales, de capacitación teórico-prácticos, con los siguientes temas:
  - Conocimientos generales sobre sustancias y materiales peligrosos.
  - Conocimiento y uso del equipo de protección personal (EPP).
  - Conocimiento de los tipos de incendios.
  - Técnicas y procedimientos para el manejo y control de incendios
  - Equipos y materiales para el control de incendios.
  - Procedimiento de notificación.
  - Primeros auxilios.



Durante la Fase Operativa se establecerá un programa de simulacros con la finalidad de entrenar al personal en la capacidad de respuesta y control de incendios. Algunas consideraciones que se deberán contemplar para la programación y ejecución de los simulacros son las siguientes:

- Se establecerán escenarios con situaciones lo más parecidas a la que se presentarían en la realidad.
- Determinar el área del simulacro y el personal que va a intervenir.
- Establecer el día, hora y duración del simulacro.
- Desarrollo de un instructivo y cronograma de actividades del simulacro.
- En el desarrollo del simulacro se evitará toda condición insegura que podría desencadenar en una acción real, por ello el control del personal que realiza la coordinación del evento debe ser riguroso.
- Concluido el simulacro se reunirán los coordinadores del evento y los observadores para elaborar el informe en que se incluirán conclusiones y recomendaciones.



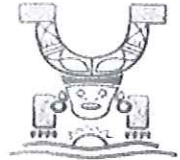

De todos los eventos de capacitación se llevarán registros en los que se incluya: la fecha, el tema abordado, instructor (a), lista de asistentes, duración, formulario de evaluación, lista de personal aprobado (en el caso de eventos formales), entre otros.

#### 4.17. ANEXOS

##### 4.17.1. NORMAS INTERNAS DE SEGURIDAD

- ❖ El personal tendrá la formación adecuada a la actividad a desarrollar y conocerá las normas y manuales de funcionamiento.
- ❖ Conocerá y cumplirá la normativa de seguridad oficial existente o de régimen interno.
- ❖ Utilizará la vestimenta y las prendas de protección personal estipuladas por la empresa.
- ❖ El uso del casco es obligatorio en todas las áreas del proyecto, donde se encuentren realizando actividades de construcción.
- ❖ El arnés es obligatorio en trabajos en altura a partir de 1.8 m.
- ❖ Las gafas de seguridad son obligatorias en trabajos que se produzcan proyecciones o salpicaduras.
- ❖ Los protectores auditivos serán obligatorios en los puestos de trabajo con niveles de ruido diario superiores a los 85 dBA.
- ❖ La mascarilla antipolvo será obligatoria en los puestos de trabajo que superen los valores límites permitidos.
- ❖ El lugar de trabajo debe permanecer limpio y ordenado.
- ❖ Los pasillos y plataformas deben mantenerse libres y despejados.
- ❖ No almacenar nada delante de los extintores y cuadros eléctricos.
- ❖ Los materiales deben apilarse y almacenarse de forma que se evite su caída y deslizamiento.
- ❖ Se evitará el uso de ropa amplia o suelta y accesorios como anillos, pulseras, colgantes, etc., que puedan ser enganchados por elementos móviles.
- ❖ Se revisará periódicamente el funcionamiento de los dispositivos de seguridad.
- ❖ Se conocerá la situación y función de todos los controles, indicadores, mecanismos de parada, señales de alarma, así como dispositivos de seguridad.
- ❖ Prohibido quitar o anular los mecanismos y dispositivos de seguridad salvo para labores de reparación o mantenimiento.
- ❖ Los cuadros eléctricos estarán cerrados y señalizados.
- ❖ Los trabajos que requieran reparaciones o manipulaciones eléctricas serán realizadas por personal cualificado y autorizado.
- ❖ Se revisará el estado de pasillos, barandillas, peldaños y plataformas, cuidando de que se hallen en buenas condiciones y libres de obstáculos o manchas de aceite o grasas.
- ❖ Se respetarán las señales existentes.
- ❖ No se permitirá la permanencia en los puestos de trabajo a personal no autorizado.
- ❖ El operario se hallará en condiciones óptimas para trabajar, nunca enfermo o bajo los efectos del alcohol.
- ❖ Está prohibido montar en los vehículos de carga al personal no autorizado y a más de una persona.
- ❖ Se cuidará que la iluminación en aquellas áreas peligrosas y donde existan máquinas en movimiento sea la adecuada.
- ❖ No se realizarán trabajos sin el material de seguridad adecuado o que esté en malas condiciones.
- ❖ En todo trabajo se emplearán las herramientas adecuadas y se utilizarán correctamente. Todas las herramientas manuales estarán en perfecto estado de uso.



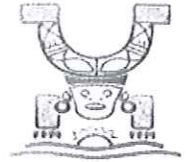

#### 4.17.2. NORMAS EN REPARACIONES ELECTRICAS

- ❖ Cuando se realicen reparaciones en aparatos o máquinas, cables, armarios, cuadros, etc., se cortará la tensión y se bloqueará o quitarán los fusibles. Se colocará un cartel de "no tocar en reparación".
- ❖ Los fusibles serán los adecuados a la instalación.
- ❖ Prohibido puntear los fusibles o los extremos en donde se colocan.
- ❖ Todas las instalaciones y equipos eléctricos estarán protegidos por aislamientos apropiados, quedando prohibido quitar los citados aislamientos.
- ❖ Todos los motores deben tener todas las protecciones colocadas, así como todas las tapas de bornes. Queda prohibido quitarlas.
- ❖ Todos los motores eléctricos tienen que tener colocada su puesta a tierra.
- ❖ El personal que deba manipular los componentes eléctricos, estará debidamente cualificado.
- ❖ Dispondrá de los elementos de protección y aislamiento adecuados al tipo de tensión de la instalación.
- ❖ El personal encargado de las reparaciones eléctricas, conocerá perfectamente los procedimientos para realizar cualquier reparación que afecte a la instalación eléctrica.
- ❖ Prohibido la manipulación eléctrica de la instalación a personal no autorizado.
- ❖ Los cuadros eléctricos estarán cerrados y señalizados.



#### 4.17.3. NORMAS EN TRABAJOS DE MANTENIMIENTO

- ❖ Se cortará la corriente antes de manipular o reparar: motores, cuadros eléctricos, cintas u otros elementos móviles.
- ❖ El operario que realiza la reparación o manipulación, debe ser siempre el mismo que accione los interruptores de marcha o paro. En caso de que el interruptor sea de llave, el operario la llevará consigo a la hora de realizar la reparación.
- ❖ Antes de iniciar la reparación de una avería se colocará en el panel de mandos o llave conmutador el cartel "En reparación".
- ❖ El personal encargado de realizar las tareas de reparación o mantenimiento debe estar autorizado por su mando directo.
- ❖ No se realizará ningún trabajo de revisión, mantenimiento o reparación que no se comprenda perfectamente. Ante cualquier duda se consultará con su mando directo.
- ❖ El área de trabajo se mantendrá limpia y seca, disponiendo de bidones para arrojar los cotones o trapos usados.
- ❖ En todo momento se dispondrá y utilizarán las herramientas y accesorios necesarios y apropiados.
- ❖ Nunca se montarán o desmontarán componentes que estén en movimiento.
- ❖ Antes de realizar cualquier trabajo en circuitos presurizados, deberá liberarse la presión.
- ❖ Se evitará la existencia de llamas o chispas en la proximidad de sistemas hidráulicos.
- ❖ Se limpiará cualquier mancha o derrame de líquido hidráulico.
- ❖ En montaje y desmontaje de muelles, correas, resortes, etc., debe realizarse con precaución, pues tales piezas pueden estar sometidas a tensión.
- ❖ Para los trabajos en altura se usará el arnés de seguridad.
- ❖ Se utilizarán las prendas de seguridad establecidas para cada zona de la planta.
- ❖ Nunca se limpiarán las piezas desmontadas con gasolina.
- ❖ Una vez finalizado el trabajo, se colocarán las protecciones, guardas.

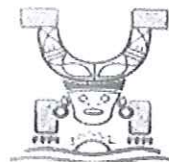

#### 4.17.4. NORMAS EN EL MANEJO DE HERRAMIENTAS MANUALES

- ❖ Selección de la herramienta adecuada a cada trabajo.
- ❖ Hacer uso correcto de ella.
- ❖ Al terminar el trabajo, la devolverá al sitio correspondiente.
- ❖ Las mantendrá en buen estado y limpias.

#### 4.17.5. NORMAS EN EL MANEJO DE HERRAMIENTAS ELECTRICAS

- ❖ Los cables de alimentación estarán en perfecto estado, sin roturas o rozaduras que dejen los hilos al descubierto.
- ❖ Todas las herramientas tendrán puesta a tierra.
- ❖ Las herramientas eléctricas no se usaran en lugares en donde existan líquidos, gases u otros productos inflamables.
- ❖ Será obligatorio el uso de gafas de seguridad cuando al utilizar herramientas eléctricas se puedan producir proyecciones de partículas.



#### 4.17.6. NORMAS EN EL USO DE ESCALERAS PORTATILES

- ❖ Las escaleras serán sólidas, estables y seguras.
- ❖ Estará prohibido empalmar dos escaleras o más.
- ❖ Se elegirá el tipo y tamaño de escalera adecuado para el trabajo a realizar.
- ❖ Se arrostrará tanto en la parte superior como en la inferior.
- ❖ El ascenso y descenso se hará frente a la misma.
- ❖ Se colocará siempre de forma correcta, con una inclinación de 75 ° y la parte superior sobresaldrá al menos 1 m.
- ❖ Esta prohibido transportar cargas mientras de sube o se baja por la escalera.

#### 4.17.7. NORMAS EN EL MANEJO MANUAL DE CARGAS

- ❖ No se levantarán cargas superiores a 23 kg.
- ❖ Se utilizará calzado de seguridad y guantes para el manejo de cargas.
- ❖ Será aconsejable utilizar cinturón lumbar.
- ❖ El levantamiento se realizará, flexionando las rodillas, con las piernas ligeramente separadas y manteniendo la espalda recta para coger la carga, luego se llevará la carga siempre pegada al cuerpo y esta no impedirá ver lo que hay delante.

#### 4.18. NORMAS EN EL ALMACENAMIENTO DE MATERIALES

- ❖ La zona de almacenamiento debe estar limpia y bien iluminada.
- ❖ Los materiales almacenados deben de tener una altura apropiada y una base estable.
- ❖ Los materiales almacenados que puedan rodar deberán estar calzados.

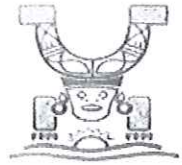

- ❖ Existirán distintas zonas de almacenamiento, las cuales deberán estar señalizadas y separadas.
- ❖ Estará prohibido almacenar materiales que tapen pasillos, puertas y zonas de paso, así como extintores, cuadros eléctricos o tomas de agua.
- ❖ Las piezas largas que puedan fácilmente caer, deberán almacenarse preferentemente en horizontal o en paneles que tengan un tope que impida su caída.
- ❖ Los palets de almacenamiento deberán tener su estructura en buen estado, sin maderas o tacos rotos.

#### 4.19. NORMAS PARA MANEJO DE COMBUSTIBLES Y OTRAS SUSTANCIAS PELIGROSAS

- ❖ Se colocarán rótulos que digan "no fumar" en todas las áreas donde se almacenan combustibles.
- ❖ Las instalaciones para almacenar combustibles y químicos estarán ubicadas a una distancia mínima de 30 metros de cualquier extensión de agua.
- ❖ Se instalará un área cubierta y debidamente protegida para almacenar combustibles, con camellones de contención y un revestimiento impermeable para contener los derrames y proteger los suelos y el agua freática.
- ❖ Se deberá instruir y capacitar, al personal de operadoras y subcontratistas, sobre el manejo de combustibles, sus potenciales efectos y riesgos ambientales así como las señales de seguridad correspondientes, de acuerdo a normas de seguridad industrial respecto al manejo de combustibles.
- ❖ Todo tanque o cuba de combustibles será rotulado con su contenido y clase de riesgo.
- ❖ Los tanques o recipientes para combustibles deberán cumplir con todas las especificaciones técnicas y de seguridad industrial, para evitar evaporación excesiva, contaminación, explosión o derrame de combustible. Principalmente se cumplirá la norma NFPA-30 o equivalente.
- ❖ Los tanques de almacenamiento de combustibles deberán ser protegidos contra la corrosión.
- ❖ Los sitios de almacenamiento de combustibles serán ubicados en áreas no inundables.
- ❖ Las herramientas y materiales, incluyendo material absorbente, palas y fundas plásticas, estarán fácilmente disponibles para limpiar cualquier derrame o goteo.
- ❖ Los aceites y grasas usados serán separados y reciclados o incinerados.
- ❖ El transporte de combustibles se deberá realizar sujetándose a las respectivas leyes y normas de seguridad industrial y protección ambiental vigentes en el país.



#### 4.20. NORMAS DE SEGURIDAD EN TRABAJOS EN ALTURA

- ❖ Se usará cinturón de seguridad a partir de 1.8 m de altura, siempre que no existan por alguna circunstancia protecciones colectivas.
- ❖ Los andamios y plataformas serán sólidos y estarán en perfecto estado de conservación.
- ❖ Las plataformas y andamios tendrán suelos antideslizantes, barandillas con rodapié.
- ❖ Mientras que se realicen trabajos en altura, la parte inferior estará prohibido el paso a cualquier persona.
- ❖ No se arrojarán materiales ni herramientas desde dicha altura, en el caso de caída de objetos se protegerá la zona inferior.



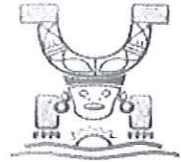

**4.21. NORMAS PARA LA PREVENCIÓN DE INCENDIOS**

- ❖ Estará prohibido fumar en lugares, donde haya productos inflamables (fluidos hidráulicos, fluidos para autoarranque, materiales de goma, gasoil, gasolina, etc.).
- ❖ Estas prohibiciones de fumar serán respetadas por todo el personal.
- ❖ Los camiones y maquinaria que se abastecen de combustible lo harán con el motor parado. Aquí estará prohibido fumar.
- ❖ Todo el personal conocerá donde están todos los equipos de protección contra incendios y sabrá manejarlos en caso de incendio.
- ❖ Los extintores estarán revisados como manda la ley por la empresa suministradora.



**4.22. CRONOGRAMA DE EJECUCIÓN DE ACTIVIDADES**

“CONSTRUCCIÓN DE TANQUES RESERVORIOS DE AGUA POTABLE DE 2,500 m<sup>3</sup>”

Ítems	ACTIVIDADES	TIEMPO			
		Mes 1-2	Mes 3	Mes 4	Mes 5
1	<b>PLAN DE PREVENCIÓN Y MITIGACIÓN DE IMPACTOS</b>				
1.1	Especificaciones para las actividades constructivas	x	x	x	X
1.2	Especificaciones para prevenir contaminación atmosférica	x	x	x	X
1.3	Especificaciones para prevención de ruido	x	X	x	X
1.4	Almacenamiento de Residuos Peligrosos	x	X	x	X
2.	<b>PLAN DE MANEJO DE DESECHOS</b>				
2.1	Colocación de Recipientes para clasificación	x	X		
2.2	Monitoreo de gestión de desechos sólidos (Registros)	x	X	x	X
2.3	Gestión de los desechos sólidos no peligrosos	x	X	x	X

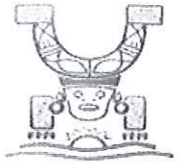

2.4	Gestión de desechos sólidos peligroso			x	
2.5	Transporte de desechos sólidos peligrosos hasta la incineración			x	
2.6	Control de desechos sólidos	x	X	x	X
3	<b>PLAN DE CAPACITACIÓN</b>				
3.1	Charlas de capacitación seguridad, salud, ambiental	x	x	x	x
4	<b>PLAN DE SEGURIDAD INDUSTRIAL Y SALUD OCUPACIONAL</b>				
4.1	Evaluación de Riesgos	x	x	x	x
4.2	Seguridad Laboral	x	x	x	x
4.3	Especificaciones generales de protección para la salud	x	x	x	x
4.4	Equipo de protección personal	x	x	x	x
5	<b>PLAN DE CONTINGENCIAS</b>				
5.1	Simulacros de capacitación		X		
5.2	Conformación de comités	x			



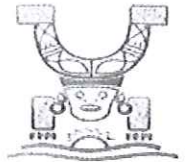

#### 4. PLAN DE CONTROL DE CALIDAD, UTILIZACION DE LABORATORIOS, PROGRAMA DE TRABAJO Y AVANCE FISICO

Para el plan de control de calidad Ripconciv Construcciones Civiles, elaborará registros en base a las actividades diarias a realizar, Liberaciones de Frentes de Trabajo, coordinación en la ejecución de los rubros, respetando las especificaciones técnicas; con el objetivo de garantizar la verificación y el cumplimiento de la normativa vigente, creando el mecanismo necesario para realizar el Control de Calidad que avale la idoneidad técnica de los materiales, unidades de obra e instalaciones empleadas en la ejecución correcta puesta en obra, conforme a los documentos del proyecto. Para ello se hará el cumplimiento de los documentos del proyecto, las características y requisitos que deben cumplir los materiales así como los datos necesarios para la elaboración del Plan y la realización de los ensayos, análisis y pruebas se contratará, los servicios de un Laboratorio de Ensayos debidamente acreditado .

##### ENSAYOS DE LABORATORIO DE SUELOS, HORMIGONES Y MATERIALES

El laboratorio de suelos y hormigones será debidamente equipado con todo los implementos, como las normas lo requieren. Así mismo para la ejecución de los ensayos, el laboratorio contara con los servicios de agua limpia y tomas de electricidad de 110 y 220 voltios.

Se dispondrá de equipo básico de laboratorio, que en función de los requerimientos, estará compuesto por balanzas, termómetros, hornos y recipientes, para los ensayos de suelo y hormigones, tendrá tamices de los tamaños requeridos, equipos para limite líquido y plástico CBR, Proctor, prensa y todo lo necesario para los ensayos de rutina, de acuerdo a la necesidad se realizarán ensayos especiales a fin de calificar materiales, se destinarán las muestras a laboratorios particulares o al laboratorio de la contratista.

Previo a la fabricación de los hormigones, se presentará a la fiscalización los diseños de los mismos, a fin que sea aprobado. Adjunto se enviará los ensayos realizados a los materiales a utilizar como materia prima de los hormigones.

Se contará de acuerdo con un laboratorio de suelos, de hormigones y asfaltos calificado en sitio, se contará además con piscinas para el curado de los cilindros de hormigón.

La toma de muestras de hormigón se las realizará de acuerdo al Código ACI, tomando en cuenta los siguientes ensayos:

ASTM C 31.10214-1 Making and Curing Concrete Test Specimens in the Field (Toma y curado de cilindros de Hormigón)

ASTM C 143.9966-1 Slump of Hydraulic - Cement Concrete (Toma de Revenimiento con el Cono de Abrams)

ASTM C 172.9446-2 Sampling Freshly Mixed Concrete (Toma de muestra fresca de concreto)

ASTM C 1064.22130-1 Temperature of Freshly Mixed Hydraulic - Cement Concrete (Toma de Temperatura del Hormigón en estado fresco).

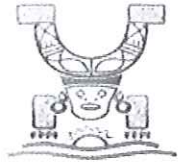

#### 4.23. PROGRAMA DE TRABAJO Y AVANCE FISICO

##### Generalidades

El Sistema S10 es un Software con un sentido práctico para conducir proyectos de manera exitosa, adecuado a las normas del PMI y LEAN CONSTRUCTION. Puede ser utilizado en cualquier tipo y tamaño de proyecto ya que recoge la experiencia de múltiples empresas del ramo de la construcción.

Administra los recursos como: mano de obra, (empleados y obreros), materiales, equipos (proprios y de terceros), subcontratos a todo costo o solo mano de obra (descontando en todo momento los recursos facilitados por parte de la empresa a los subcontratistas), lo que agrega valor haciendo que no falten o sobren y disminuye los desperdicios que solo generan pérdidas.

Se identifican los problemas y se los resuelve a tiempo, además permite una administración profesional de los proyectos, evitando problemas de incumplimiento.

Para el control se usa la teoría del valor ganado, se refiere a los resultados que esperamos de la gestión del proyecto. Éstos se visualizan en la pestaña de "Resultados Operativos" para cuantificar el avance en cuanto a costo y cantidad.

Se mide el estado del proyecto por medio de la respuesta a estas tres preguntas:

- ¿Qué tanto trabajo se planificó? Valor planeado.
- ¿Qué tanto trabajo actualmente se ha ejecutado? Valor ganado.
- ¿Qué tanto ha costado completar el trabajo actual? Costo actual.

La administración del proyecto se nutre de la planificación, de la buena organización y de la administración adecuada de los recursos. Cuando es eficiente, ahorra recursos y facilita la entrega del producto final en tiempo y con las características solicitadas.

En construcción civil, las metas son conocidas (alcance), los costos fijos (obedecen a un presupuesto) y los proyectos son de carácter temporal (tiene fecha inicio y fin). El S10 trabaja a partir de presupuestos asignados al proyecto, lo que permite planificar y ejecutar el proyecto dentro del monto presupuestado, pero además permite asignar nuevos presupuestos durante la ejecución o modificarlos con la finalidad de ajustar los análisis de precios unitarios de acuerdo a la realidad. Controla y documenta los cambios continuos, adaptando el proyecto a las nuevas condiciones.





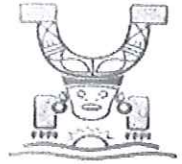

**Integración de la Información**

Toda la información está integrada en una sola base de datos en línea, lo cual permite que tanto la obra (quien ejecuta) como los Directivos (quienes guían) tengan a la mano datos precisos en todo momento sobre los cuales puedan tomar las decisiones más acertadas para la conducción del Proyecto.

**Módulos que participan**

Para realizar la Gestión de Proyectos a través del S10, utilizamos lo siguientes módulos:

- Técnicos: Presupuestos, Gerencia de proyectos, Almacenes.
- Administrativos: Compras y pedidos.



**Resultados que se obtienen del uso del Software**

- En planificación: Cronograma gráfico (Gantt), cronograma de avances, cronograma valorizado, plan de utilización de recursos, (cantidad de personal y equipo que se utilizará). Además conocer el tiempo aproximado de ejecución.
- En procura: La administración transparente de los pedidos y proceso de compra.
- En ejecución: Órdenes de trabajo, tareas de la mano de obra, partes de equipo, productividad; recursos utilizados, valorización de subcontratos.
- En control: Resultados operativos y Curva S. Resumen del pago a los subcontratistas. Resumen del pago de mano de obra. Resumen de las horas de los equipos utilizados. Stock valorizado de los recursos existentes en el almacén

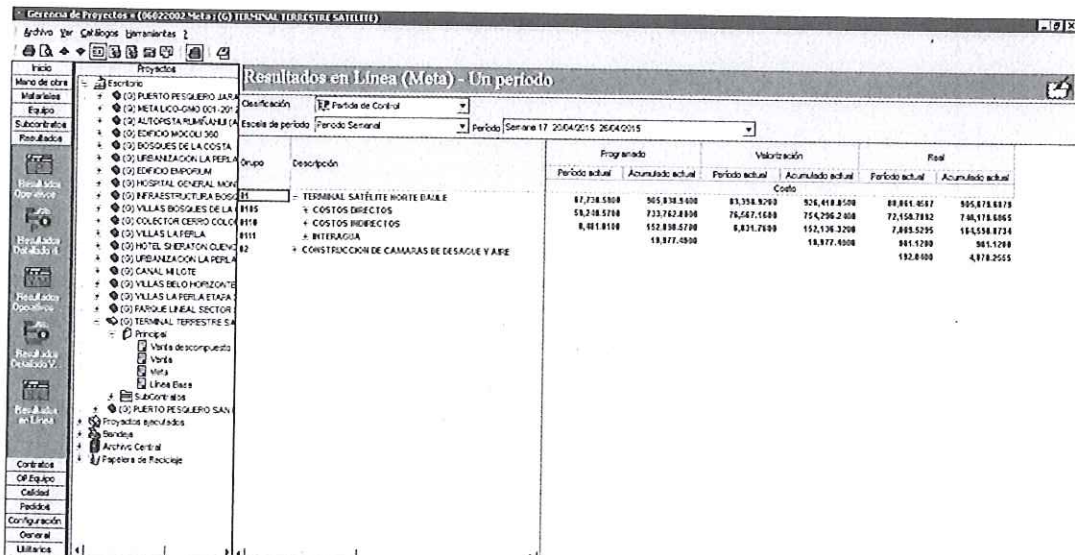

**Resultados en Línea (Meta) - Un periodo**

Origen	Descripción	Programado		Valorización		Real	
		Periodo actual	Acumulado actual	Periodo actual	Acumulado actual	Periodo actual	Acumulado actual
	TERMINAL SATELITE NORTE DIALE	87,738.5000	965,938.9000	83,358.9700	926,418.8500	88,861.8687	905,878.8878
	+ COSTOS DIRECTOS	58,218.5700	733,762.8800	78,637.6500	77,429.2100	77,158.7982	746,178.6885
	+ COSTOS INDIRECTOS	8,481.8100	152,838.5700	6,831.7600	152,136.3200	7,885.9295	185,538.8734
	+ INTERAGUA		19,877.4900		18,977.4900	341.5290	341.5290
	+ CONSTRUCCION DE CAMARAS DE DESAGUE Y AIRE					182.8100	4,978.2655

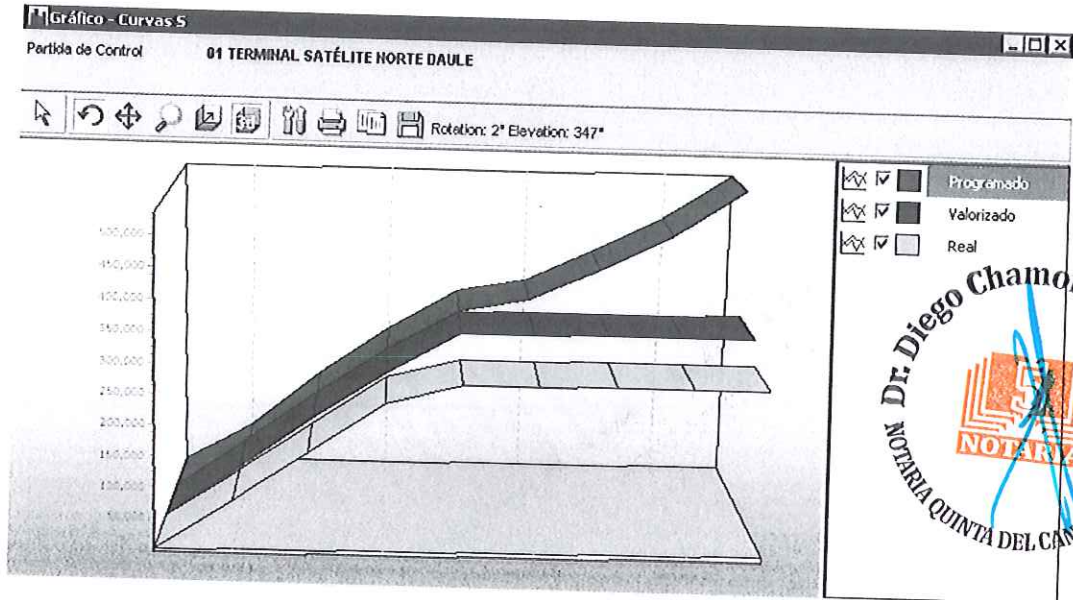
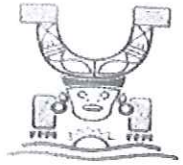

Para tener éxito en el manejo del proyecto, este tiene que necesariamente estar vinculado a un presupuesto. En el S10 se cumple el hecho de planificar dentro del monto presupuestado, se aceptan las variaciones o cambios del presupuesto, así como adicionar los nuevos presupuestos que se generen producto de incremento de cantidades, contratos complementarios o partidas faltantes, así como los adicionales.

Haciendo que los todos los proyectos inicien en el mismo día de la semana y que el periodo de control sea el mismo (por ejemplo semanal), se logra tener información consolidada a nivel de empresa.

Se establece el WBS (Work Breakdown Structure) para definir la forma en la que será registrada la información, así como las PC (Partidas de Control) que son códigos que permiten organizar la forma en la que deseamos controlar los distintos rubros del presupuesto. Esto dependerá de los frentes de trabajo definidos, de las características de las obras a ejecutar y de cuáles sean los rubros con mayor peso dentro del presupuesto.

Comparaciones constantes de lo ejecutado con lo planificado permite tomar decisiones en base a datos reales y en periodos razonables de preferencia semanales

Al finalizar la ejecución del proyecto, siempre es necesario presentar la liquidación técnica (las partidas que realmente se ejecutaron con sus respectivas cantidades – que muchas veces no necesariamente son las previstas), y la económica que es lo que realmente hemos gastado, involucra la liquidación del personal,



Cierre de contratos. Todo esto se facilita al tener la información integrada en el Sistema S10.

**Registro de la Información**

Una vez que se tiene implementado el S10 como sistema de Gestión de Proyectos, el suministro de la información que se genera en obra es fundamental para poder tomar las decisiones adecuadas y oportunas en la conducción del Proyecto. Para esto los residentes de obra registran diariamente las cantidades de obra ejecutada, así como los equipos, materiales y mano de obra utilizados para ejecutar dichos trabajos. Esta información es procesada por cada frente de trabajo y finalmente sumada y colocada en el escenario de Cronograma por Periodos.



Es en este mismo escenario, Cronograma por periodos, es donde previamente se han colocado todos los porcentajes o las cantidades de obra a ejecutarse, es decir la planificación de los trabajos, ya que nos permite visualizar gráficos Gantt de seguimiento, explosión de insumos y análisis de precios unitarios, en caso de que se desee conocer si se debe realizar algún ajuste en el mismo. La estructura que se muestra en este escenario es el WBS y por lo general, debe ser idéntico a la Tabla de Rubros, Cantidades, Unidades y Precios contractual para facilitar el registro y seguimiento. Se puede imprimir, visualizar o exportar a Excel o PDF los reportes de avances, por día, semana, mes o acumulados al año, dependiendo de la unidad con la cual se esté llevando el registro de la información.

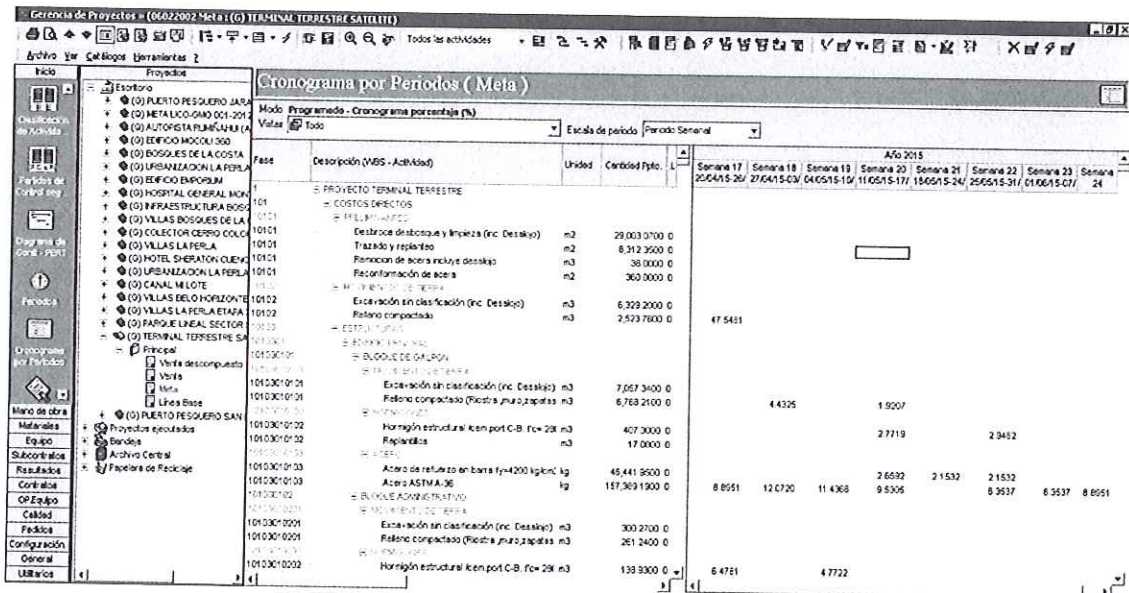

Fase	Descripción (WBS - Actividad)	Unidad	Cantidad	Precio	Año 2015								
					Semana 17	Semana 18	Semana 19	Semana 20	Semana 21	Semana 22	Semana 23	Semana 24	
101	PROYECTO TERMINAL TERRESTRE												
10101	Costos directos												
1010101	Destrucción eléctrica e Impulsa (inc. Desajuste)	m2	29,003	0,700									
1010101	Trazado y replanteo	m2	8,312	3,500									
1010101	Remoción de acero incluye desajuste	m3	38,000	0,000									
1010101	Reconformación de acera	m2	360,000	0,000									
10102	Excavación en clasificación (inc. Desajuste)	m3	6,329	2,000									
1010201	Relevo compactado	m3	2,573	780,000									
101030101	Excavación sin clasificación (inc. Desajuste)	m3	7,057	3,400									
10103010101	Relevo compactado (Piedra puzo zapatas)	m3	6,769	2,100									
10103010102	Horngón estructural Ken port C-B (fow 29)	m3	407	3,000									
10103010103	Replanteo	m3	17,000	0,000									
1010301010301	Acero de refuerzo en banda fy=4200 kg/cm2	kg	45,441	3,500									
1010301010302	Acero ASTM A-36	kg	157,363	1,900									
1010301010303	Excavación sin clasificación (inc. Desajuste)	m3	300	2,700									
1010301010304	Relevo compactado (Piedra puzo zapatas)	m3	261	2,400									
1010301010305	Horngón estructural Ken port C-B (fow 29)	m3	133	3,300									

Con la explosión de insumos que se obtiene una vez subidas las cantidades de obra a ejecutar, el Administrador de Obra revisa los pedidos de materiales, equipos y mano de obra que realiza el Residente de obra, para que se garantice que los insumos solicitados estén dentro de los costos programados. De esta manera en la procura de insumos se garantiza el cumplimiento del presupuesto. De igual forma, el





Presupuesto puede tener "Techos" con lo cual los pedidos no podrán sobrepasar los montos y cantidades presupuestadas.

De la misma manera, la explosión de insumos nos indica qué trabajos los ejecutamos de forma directa y cuáles están para ser subcontratados, parcial o totalmente y, de acuerdo a la curva de avance general, cronograma de subcontrataciones y un flujo económico del proyecto para garantizar el cumplimiento de los plazos establecidos.

Fase	Descripción (MBS - Actividad)	Unidad	Cantidad Pto.	Año 2015							
				Semana 17	Semana 18	Semana 19	Semana 20	Semana 21	Semana 22	Semana 23	Semana 24
0101	PROYECTO TERMINAL TERRESTRE			57,730,500.00	54,868,400.00	64,631,010.00	62,482,500.00	65,144,000.00	55,963,300.00	61,567,100.00	60,251,500.00
0101	COSTOS DIRECTOS			59,249,570.00	56,387,470.00	76,153,000.00	53,427,400.00	57,563,500.00	47,459,350.00	53,706,120.00	51,729,400.00
010101	Destrucción de tabiques y limpieza (Inc. Desajuste)	m2	29,003,070.00								
010101	Trazado y replanteo	m2	8,312,300.00								
010101	Remoción de acero incluye desajuste	m3	38,000.00								
010101	Reconformación de acero	m2	300,000.00								
010102	Excavación en clasificación (Inc. Desajuste)	m3	6,329,200.00								
010102	Retorno compactado	m3	2,523,700.00								
<b>Total (MBS)</b>				<b>10,892,000.00</b>							

  

Código	Descripción Recurso	Unidad	Cantidad	Precio	Año 2015							
					Semana 17	Semana 18	Semana 19	Semana 20	Semana 21	Semana 22	Semana 23	Semana 24
0101050454	SC MANO DE OBR.A CERCO DE REFUERZO F=4 kg	kg	1,351,200.00	2,055,368.00	878,150.00	2,341,480.00	2,067,300.00	512,550.00	177,045.00			
0101050433	SC MANO DE OBR.A HUNGÓN para vigas	m3	591,200.00	267,600.00	267,000.00	819,000.00	520,300.00	200,000.00	60,000.00			
0101050245	SC MANO DE OBR.A HUNGÓN para Replanteo	m3	600,000.00	1,707,000.00	299,000.00	1,482,500.00	1,547,000.00	600,000.00	100,000.00			
0101051033	SC MANO DE OBR.A RELLENO COMPACTADO CC	m3	22,368.00	22,368.00	22,368.00	39,500.00						
<b>MATERIALES</b>												
0204210008	ALAMBRE RECOCIDO #18	kg	5,932,120.00	7,967,062.00	4,737,250.00	9,522,201.50	7,659,415.40	3,130,220.00	751,606.60			
0204200054	ACERO (CORTADO Y DOBLADO A MEDIDA)	kg	236,400.00	115,040.00	146,000.00	337,600.00	209,300.00	60,000.00	24,000.00			
0204100004	CLAVOS	kg	3,162,620.00	1,530,600.00	1,653,450.00	4,361,650.00	2,752,000.00	1,070,000.00	351,000.00			
0204100001	MALLA ELECTROSOLDADA TIPO S 4X10	unf		1,084.00	1,926.00	1,540.00						
0219010001	CONCRETO PRIMEZCLADO FC=200 kg/m <sup>3</sup>	m3	37,463.00	73,867.60	18,392.40	63,381.00	72,869.60	28,000.00	4,600.00			
0219010001	CONCRETO PRIMEZCLADO FC=200 kg/m <sup>3</sup>	m3		125,067.20	222,868.80	225,120.00						
0222100011	DEXSOL - B	gr	1,674,240.00	4,212,534.60	959,845.40	3,658,519.35	3,817,886.60	1,400,600.00	245,780.00			
<b>Total</b>					<b>24,000.00</b>	<b>51,210.00</b>	<b>11,750.00</b>	<b>44,475.00</b>	<b>45,410.00</b>	<b>16,000.00</b>	<b>3,000.00</b>	

### Pedidos de materiales

Los pedidos se realizan desde el módulo de Almacenes o Gerencia de Proyectos por el Administrador de la Obra, y son aprobados por la Superintendencia de Obra. En el módulo de almacenes se puede dar seguimiento a todos los movimientos que se generen en el Almacén de materiales, como ingresos, egresos, transferencias, etc. También se puede controlar el stock, marcar materiales que se necesite tener un Stock mínimo de tal suerte que el Sistema notifique cuando se encuentra por terminarse un insumo crítico y se deba generar un nuevo pedido. Toda esta información se puede visualizar y ordenar por fechas, por documento de compra, por precio, por Partida de Control, etc., de tal manera que existen muchas vías por las cuales cruzar información para detectar falencias en lo que se refiere a la procura de materiales y garantizar así el normal desarrollo del Proyecto.

El módulo de Gerencia de Proyectos, el Administrador o el Superintendente tienen la opción de dar seguimiento a las órdenes de compra que se encuentren abiertas, es decir, que tengan aún saldos pendientes ya sea por regularizar o por recibir.

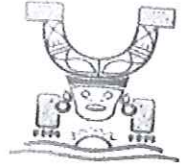

### Movimientos en el Almacén de materiales

Existen distintos tipos de movimientos que el Sistema S10 permite realizar con respecto a los materiales.

- Ingreso por Ajuste de Cantidad [I AC]
- Ingreso por Compra [I C]
- Ingreso por Devolución de Préstamo [I DP]
- Ingreso por Devolución de Saldo [I DS]
- Ingreso por Fabricación [I F]
- Ingreso por Inventario [I I]
- Ingreso por Orden de Compra [I OC]
- Ingreso por Préstamo [I P]
- Ingreso por Reingreso [I R]
- Ingreso por Transferencia Externa [I TE]
- Ingreso por Transferencia Interna [I TI]



El más utilizado es el ingreso por Orden de Compra: Las órdenes de compra generadas y aprobadas en el módulo de Compras del S10, pasan al módulo de Almacenes para ingresar todos los recursos comprados. El sistema muestra en calidad de editado todas las órdenes de compra de donde se eligen las que serán ingresadas al Almacén. Solo cuando lleguen los materiales a obra, y en las cantidades que aparecen en la orden de compra se hace el ingreso, caso contrario se registran solo las cantidades que llegaron a obra.

**S10**  
**Constructora S10**

**S10 S.A.**

Teléfono 2249014 Fax  
E mail pmartinez@hotmail.com  
Web

**ORDEN DE COMPRA**

Núme PC-0001  
Fecha 12.06.2010

Facturar a S10 S.A.  
Dirección

RUC 20255390288 Fax

Centro de Compra **Pedro**

Proyecto **PUEHTE EN CARRETERA**

Almacén **De Materiales**

Referencia **Pedido(s) 0001**

Solicitante **Martínez Luna, Pedro**

Gestor de **Martínez Luna, Pedro**  
Aprobador **Valencia Taco, Alberto**

---

Proveedor **02100157 Librería Venus**

Dirección

Tratado con RUC **25845236977**

Forma de Pago **Contado**

Lugar de entrega **Calle La convención B-3**

Fecha de **12.06.2010**

Teléfono(s)  
Fax  
Tipo **1.000**

Item	Código	Recurso	Unid	Cantidad	Precio	Deto. (%)	Parcial
1	0230750012	CUADERNO CUADRICULADO 200 pág. {Entregas: [15.00, 04/05/10]}	pza	15.00	9.66	0.00	144.90
2	0230750022	LAPICERO AZUL TINTA SECA LUCAS 36A {Entregas: [12.00, 04/05/10]}	pza	12.00	1.26	0.00	15.12
3	0239090036	PAPEL BULKY {Entregas: [10.00, 04/05/10]}	mil	10.00	10.08	0.00	100.80
Sub Total							260.82
I.G.V 19 %							49.56
Total S/.							<b>310.38</b>

SON: **TRESCIENTOS DIEZ Y 38/100 NUEVOS SOLES**

Observación  
Esta orden de compra es válida solo si tiene la firma de los dos encargados.  
El proveedor debe entregar el producto en buenas condiciones y de acuerdo a las especificaciones técnicas y dentro del plazo que aparece en este documento.

Alberto Valencia Taco

Pedro Martínez Luna

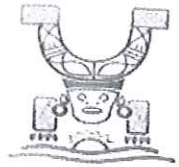

Así mismo existen distintos tipos de egresos.

**Egresos**

Use este botón [Icon]

Tipo Movimiento: Egreso para Fabricación [E F]

Elija el tipo de egreso

- Egreso a Partida de Control [E PC]
- Egreso a Partida de Control con Descarga Direc
- Egreso a Partida de Control con Pedido [E PCP]
- Egreso para Fabricación [E F]
- Egreso por Ajuste de Cantidad [E AC]
- Egreso por Bajas y Mermas [E BM]
- Egreso por Devolución al Proveedor [E DPR]
- Egreso por Devolución de Préstamo [E DP]
- Egreso por Devolución por Orden de Compra [E DOC]
- Egreso por Préstamo [E P]
- Egreso por Transferencia Externa [E TE]
- Egreso por Transferencia Externa con Pedido [E TEP]
- Egreso por Transferencia Interna [E TI]
- Egreso por Venta [E V]

Est. N° Guía

Parte Nro. A



El más importante y utilizado es el Egreso a Partida de Control, con el cual se direcciona el gasto dependiendo de para qué hayamos utilizado cada material y de esta manera poder controlar luego los gastos en el escenario de "Resultados Operativos" de acuerdo a nuestra planificación.

Elija la Partida de Control

Recurso	Unidad	Cantidad	P.C.	Partida de C
ACERO CORRUGADO fy=4200 kg/cm2 GRADO 60 VARILLA DE 5/8" x 9	var	130.00	0101001	Acero
ACERO CORRUGADO fy=4200 kg/cm2 GRADO 60 VARILLA DE 1/2" x 9	var	90.00	0101002	Acero
ALAMBRE NEGRO RECOCIDO # 8	kg	15.00	0101002	Encofrado
CLAVOS PARA MADERA CON CABEZA DE 3"	kg	5.00	0101002	Encofrado
CLAVOS PARA MADERA CON CABEZA DE 4"	kg	10.00	0101002	Encofrado

Ingrese

Recurso	ACERO CORRUGADO fy=4200 kg/cm2 GRADO 60 VARILLA DE 5/8" x 9 m var	Stock	750.00
P.C.	Acero	Parcial	3,900.00
D.E.		Total S/.	5,815.50

Ubicación

Observación

Aceptar Cancelar

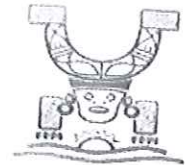

Se pueden gestionar pedidos pendientes, revisar kardex, conocer si han existido transferencias internas (desde una bodega central) o externas (desde bodegas de diferentes proyectos), cronogramas detallados de entregas, entre otros.

Lista sólo los recursos que contienen las guías de Pedidos a Almacén

Lista todos los recursos que contienen las guías de Pedidos a Almacén

Lista sólo los recursos que contienen las guías de Pedidos de Compra

Lista todos los recursos que contienen las guías de Pedidos de Compra

Lista sólo los recursos que contienen las guías de Ingreso y Egreso

Lista todos los recursos que contienen las guías de Ingreso y Egreso

Pedidos (Almacén y Compras) Ordenes de

Recurso	Tipo	Nro. Pedido
ALAMERE NEGRO RECOCIDO N° 8	A Compras	00003
ALAMERE NEGRO RECOCIDO N° 16	A Compras	00003
ACERO CORRUGADO fy = 4200 kg/cm2	BRADO 60 DE 3/4 A Compras	00003
ACERO CORRUGADO fy = 4200 kg/cm2	BRADO 60 DE 3/4 A Compras	00001
ACERO CORRUGADO fy = 4200 kg/cm2	BRADO 60 DE 1/2 A Compras	00001
ACERO CORRUGADO fy = 4200 kg/cm2	BRADO 60 DE 1/2 A Compras	00003

Luego de elegir una pestaña, doble clic sobre un recurso muestra el detalle de la guía donde participa



Pedidos pendientes

Esta es la guía pendiente de atención

Usuario	Nro Pedido	Fecha Pedido	Nombre Solicitante	Aprobador	Estado	Proyecto De
Andrés	00004	19/06/2010	ANDRADE ANDRADE, ANDRES	Andres	Registrado	

Este es el recurso pendiente de atención

Código	Descripción	Unidad	Cantidad	P.C.	Descripción
02041200010005	CLAVOS PARA MADERA CON CABEZA DE 3"	kg	20.0000	010102	Encofrado

## LEAN CONSTRUCTION

Es una nueva forma de producción, cuyo objetivo es eliminar o minimizar las pérdidas en los recursos que se utilizan para construir un proyecto, a fin de generar el máximo valor para el cliente.

Enfocarse en eliminar las pérdidas es muy importante ya que los niveles de desperdicio en la construcción a nivel mundial son muy altos. Alrededor de la tercera parte de la producción en las obras de construcción está compuesta de desperdicios.

El grado de confiabilidad en la planificación de las obras es muy bajo. Comúnmente, solo se cumple alrededor del 50% de los planes de trabajo semanales.

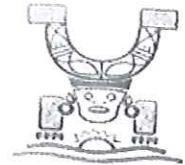

**El modelo de producción LEAN**

El modelo Lean considera que luego de una entrada, el proceso no es tan directo como una simple transformación que entrega un resultado, sino que existen muchas otras actividades inherentes denominadas flujos, que generan desperdicios como: transporte, esperas y trabajos rehechos, que no agregan valor al cliente.

Modelo Tradicional



Modelo Lean

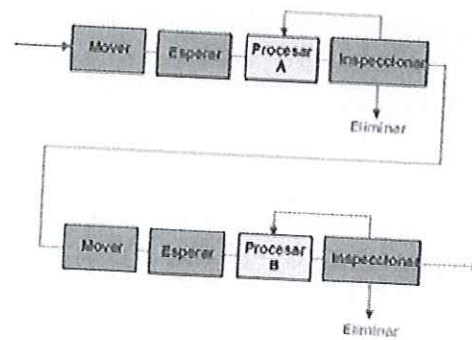
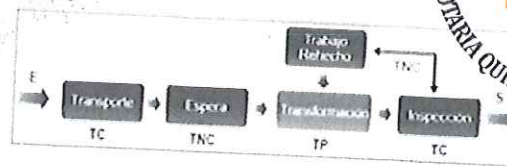

Dr. Diego Chamorro Pepinosá  
NOTARIA  
NOTARIA QUINTA DEL CANTON MANTA

Siendo la finalidad del modelo disminuir las pérdidas, es importante identificar y eliminar o al menos reducir las fuentes que causan desperdicios. Existen siete tipos de pérdidas referentes a la producción:

- a) Pérdida por sobreproducción;
- b) Pérdida por correcciones, reparaciones o reprocesos;
- c) Pérdida por movilización de material;
- d) Pérdida por procesamiento;
- e) Pérdida por inventarios;
- f) Pérdida por espera; y
- g) Pérdida por transporte.



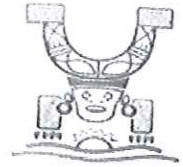

**La planificación y el control de la producción**

El Lean Construction actúa sobre los flujos productivos con el fin de desarrollar sistemas que permitan disminuir las pérdidas en el proceso constructivo. Uno de estos sistemas es el Last Planner System, el cual busca incorporar al proceso de planificación y control de la producción la visión de flujo y la consideración sistemática de los efectos de la variabilidad.

Las funciones del LPS incluyen: control del flujo entre las unidades productivas y la realización de las asignaciones de calidad. Además, facilita la identificación de los problemas en su raíz y la ejecución oportuna de las acciones necesarias para ajustar el desarrollo de las operaciones y aumentar la productividad.

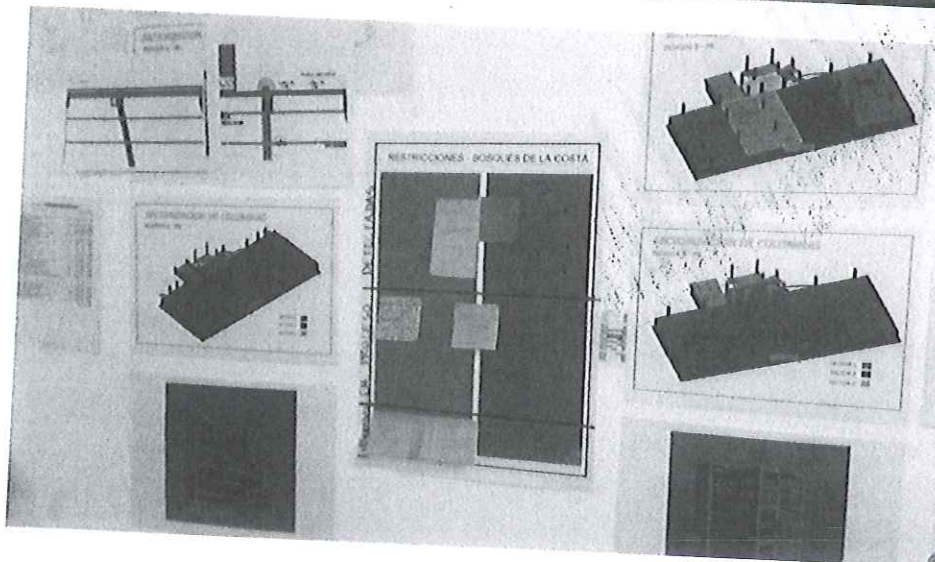
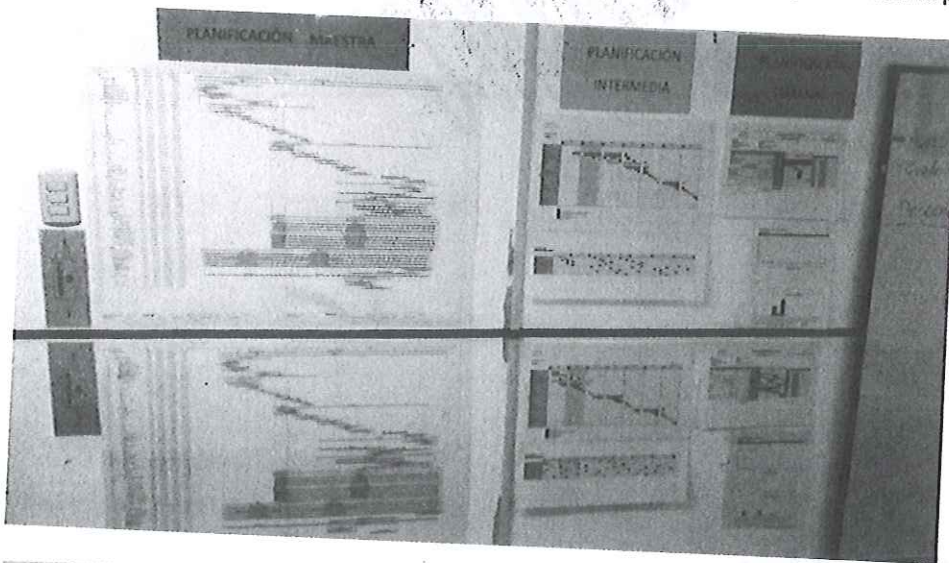

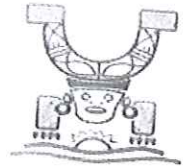

Debido a su impacto en la planificación y el control de las actividades diarias, el estudio y aplicación del LPS en los proyectos de construcción es importante para el mejoramiento de la productividad.

### El Sistema de Planeación

Ya sea que el trabajo a ejecutar sea pequeño o grande, en la construcción se requiere de planeación, misma que es realizada por distintas personas, a distintos niveles de la organización, en distintos tiempos durante el ciclo de vida del proyecto

Con el fin de ir mejorando el desempeño del sistema de planeación, se van midiendo los porcentajes de actividades planeadas completas e identificando las causas para su no cumplimiento, de tal suerte que se genere una retroalimentación a los actores del Proyecto, a efectos de tomar los correctivos necesarios en la dirección de la obra.

El Sistema S10 es un Software con un sentido práctico para conducir proyectos de manera exitosa, adecuado a las normas del PMI y LEAN CONSTRUCTION. Puede ser utilizado en cualquier tipo y tamaño de proyecto ya que recoge la experiencia de múltiples empresas del ramo de la construcción.

Administra los recursos como: mano de obra, (empleados y obreros), materiales, equipos (propios y de terceros), subcontratos a todo costo o solo mano de obra (descontando en todo momento los recursos facilitados por parte de la empresa a los subcontratistas), lo que agrega valor haciendo que no falten o sobren y disminuye los desperdicios que solo generan pérdidas.

Se identifican los problemas y se los resuelve a tiempo, además permite una administración profesional de los proyectos, evitando problemas de incumplimiento.

Para el control se usa la teoría del valor ganado, se refiere a los resultados que esperamos de la gestión del proyecto. Éstos se visualizan en la pestaña de "Resultados Operativos" para cuantificar el avance en cuanto a costo y cantidad.

Se mide el estado del proyecto por medio de la respuesta a estas tres preguntas:

- ¿Qué tanto trabajo se planeó? Valor planeado.
- ¿Qué tanto trabajo actualmente se ha ejecutado? Valor ganado.
- ¿Qué tanto ha costado completar el trabajo actual? Costo actual.



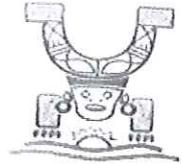

La administración del proyecto se nutre de la planificación, de la buena organización y de la administración adecuada de los recursos. Cuando es eficiente, ahorra recursos y facilita la entrega del producto final en tiempo y con las características solicitadas.

En construcción civil, las metas son conocidas (alcance), los costos fijos (obedecen a un presupuesto) y los proyectos son de carácter temporal (tiene fecha inicio y fin). El S10 trabaja a partir de presupuestos asignados al proyecto, lo que permite planificar y ejecutar el proyecto dentro del monto presupuestado, pero además permite asignar nuevos presupuestos durante la ejecución o modificarlos con la finalidad de ajustar los análisis de precios unitarios de acuerdo a la realidad. Controla y documenta los cambios continuos, adaptando el proyecto a las nuevas condiciones.



### Integración de la Información

Toda la información está integrada en una sola base de datos en línea, lo cual permite que tanto la obra (quien ejecuta) como los Directivos (quienes guían) tengan a la mano datos precisos en todo momento sobre los cuales puedan tomar las decisiones más acertadas para la conducción del Proyecto.

### Módulos que participan

Para realizar la Gestión de Proyectos a través del S10, utilizamos lo siguientes módulos:

**Técnicos:** Presupuestos, Gerencia de proyectos, Almacenes.

**Administrativos:** Compras y pedidos.

### Resultados que se obtienen del uso del Software

**En planificación:** Cronograma gráfico (Gantt), cronograma de avances, cronograma valorizado, plan de utilización de recursos, (cantidad de personal y equipo que se utilizará). Además conocer el tiempo aproximado de ejecución.

**En procura:** La administración transparente de los pedidos y proceso de compra.

**En ejecución:** Órdenes de trabajo, tareas de la mano de obra, partes de equipo, productividad; recursos utilizados, valorización de subcontratos.

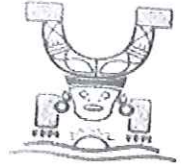

**En control:** Resultados operativos y Curva S. Resumen del pago a los subcontratistas. Resumen del pago de mano de obra. Resumen de las horas de los equipos utilizados. Stock valorizado de los recursos existentes en el almacén



Para tener éxito en el manejo del proyecto, este tiene que necesariamente estar vinculado a un presupuesto. En el S10 se cumple el hecho de planificar dentro del monto presupuestado, se aceptan las variaciones o cambios del presupuesto, así como adicionar los nuevos presupuestos que se generen producto de incremento de cantidades, contratos complementarios o partidas faltantes, así como los adicionales.

Haciendo que los todos los proyectos inicien en el mismo día de la semana y que el periodo de control sea el mismo (por ejemplo semanal), se logra tener información consolidada a nivel de empresa.

Se establece el WBS (Work Breakdown Structure) para definir la forma en la que será registrada la información, así como las PC (Partidas de Control) que son códigos que permiten organizar la forma en la que deseamos controlar los distintos rubros del presupuesto. Esto dependerá de los frentes de trabajo definidos, de las características de las obras a ejecutar y de cuáles sean los rubros con mayor peso dentro del presupuesto.

Comparaciones constantes de lo ejecutado con lo planificado permite tomar decisiones en base a datos reales y en periodos razonables de preferencia semanales

Al finalizar la ejecución del proyecto, siempre es necesario presentar la liquidación técnica (las partidas que realmente se ejecutaron con sus respectivas cantidades – que muchas veces no necesariamente son las previstas), y la económica que es lo que realmente hemos gastado, involucra la liquidación del personal, cierre de contratos. Todo esto se facilita al tener la información integrada en el Sistema S10.

La obra contará con un equipo humano de control y manejo del proyecto que se apoya en un software para control y gerenciamiento de proyectos llamado S10, para monitorear la ejecución de la misma semanalmente y generar proyecciones, los cuales serán los responsables de realizar reportes a la fiscalización y supervisión, para de esta forma observar el estado del proyecto y así tomar cualquier correctivo si fuere necesario.

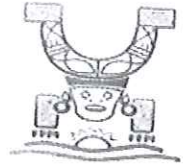

Este es un programa para elaborar presupuestos de todo tipo de obras a partir de los metrados. Permite elaborar hasta tres tipos de presupuesto por obra, el Venta, Meta y Línea Base, los que son asignados a los proyectos que serán utilizados para planificar, ejecutar, controlar y valorizar labores que se realizan en el módulo de Gerencia de proyectos del S10. Las facilidades implementadas como la interacción con el Office de Microsoft, permite que la información sea aprovechada e integrada a otros programas de aplicación.

Para el eficiente control del proyectos el programa cuenta con módulos de bodegas , compras, gerencia de proyectos y el antes mencionado presupuestos , todos estos módulos se unen y hacen un todo siendo una herramienta ágil y versátil para la programación verificación , control y seguimiento de la obra , el software es monitoreados por profesionales debidamente preparados y capacitados en el tema, bajo la supervisión del personal técnico especializado gerente de producción y gerente de proyecto , cabe indicar que los profesionales propuestos para la obra tienen un alto conocimiento del programa debido a experiencias en proyectos anteriores.

El objetivo será brindarles la seguridad de llevar el proyecto con una coordinación dinámica acorde al cronograma de trabajo y intrínsecamente relacionada a las necesidades del proyecto, que se irán subsanando de la mano de la fiscalización.

### CARACTERISTICAS

- Para elaborar el presupuesto es necesario tener los metrados
- Las ventanas que presenta el S10 se asemejan a un escritorio donde tiene todos los documentos necesarios para trabajar en forma ordenada. El entorno de trabajo es el mismo casi en todos los escenarios
- Permite el acceso del usuario a cualquiera de los catálogos utilizados por el sistema donde puede dar mantenimiento como efectuar nuevos registros, modificar o borrar siempre y cuando el registro no esté relacionado en alguna aplicación; todas estas acciones se realizan sin necesidad de estar elaborando un presupuesto, todos los catálogos son abiertos y puede acceder desde cualquier aplicación.

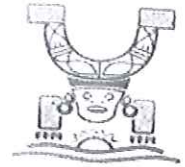

#### 4.24. PLAZO DE EJECUCION DE LOS TRABAJOS

El proyecto se ejecutará en un plazo de 150 días. Contado a partir de lo estipulado en el contrato.

#### 4.25. LIMPIEZA Y RETIRO DE OBRA

Una vez que se hayan concluido todos los trabajos concernientes a este proyecto, se ejecutará una limpieza total del área en donde se ejecutaron los mismos, se retirarán las construcciones provisionales instaladas para esta obra y se coordinará para realizar la recepción provisional.

La limpieza será manual y los escombros acopiados en un lugar fuera del proyecto, para ser cargados y desalojados en volquetas.

Manta, 18 de Julio de 2016



Ing. René Sánchez Vera  
Apoderado especial  
RIPCONCIV CIA. LTDA.



0000367

LICITACION DE OBRAS  
ORGANIGRAMA DE PERSONAL  
SUPERINTENDENTE DE OBRA

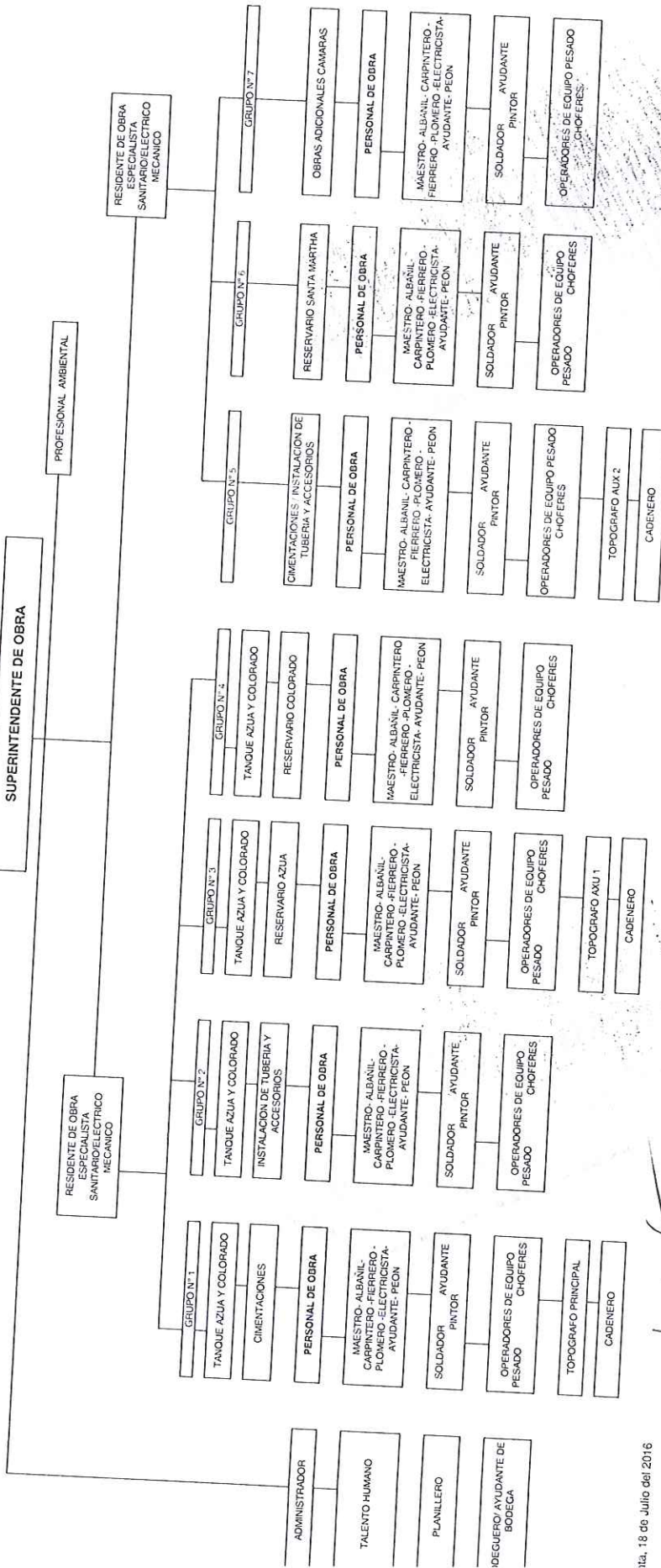

*[Handwritten Signature]*  
 Dr. Raúl Sánchez Vera  
 APODERADO ESPECIAL  
 RIP-CONVIC CIA. LTDA.

0000368

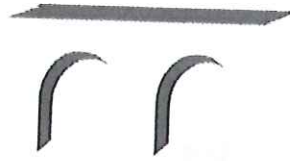

RIPCONCIV  
CONSTRUCTORA



# CRONOGRAMA DE MOVILIZACIÓN

LPN OB 007 – GADM – UGP – 2016



0000369

## CRONOGRAMA DE USO EQUIPOS

DESCRIPCION	Mes1	Mes2	Mes3	Mes4	Mes5
Rodillo Vibratorio	6765.55	6765.55			
	193.3	193.3			
Tanquero	1933.02	1933.02			
	96.65	96.65			
Herramientas menores	460.9	958.58	5207.38	56.71	373.13
	460.9	958.58	5207.38	456.71	373.13
Retroexcavadora	16302.1	16302.1		1854.74	3539.95
	652.08	652.08		74.19	141.6
Vibrador	152.88	4865.81	3575.03		
	76.44	2432.91	1787.52		
Concreteira	11.2	11.2		2.94	11.76
	3.2	3.2		0.84	3.36
Camión Grua	4191.77	10223.5	11271.44	13449.03	2550.64
	149.71	365.12	402.55	480.32	91.09
Estacion Total	903				
	150.5				
Nivel	75.25				
	37.62				

Dr. Diego Chamorro  
 MONTAÑA DEL CANTÓN MARIPE  
 MARIPE

0000370

**CRONOGRAMA DE MOVILIZACIÓN TRANSPORTE**

DESCRIPCION	Mes1	Mes2	Mes3	Mes4	Mes5
Transporte de Subbase clase 1	6213.26	6213.26			
	3451.81	3451.81			
Transporte de material	5973.32	5973.32			
	3318.51	3318.51			



*[Faint, illegible text, possibly a signature or stamp]*

0000371

## CRONOGRAMA DE USO MANO DE OBRA

DESCRIPCION	Mes1	Mes2	Mes3	Mes4	Mes5
Operador Estruct. Ocupa. C1 (Grupo I)	2856.13	2856.13		324.95	620.2
Peón	652.08	652.08		74.19	141.6
Operador Estruct. Ocupa. C2 (Grupo II)	7908.53	31960.49	43815.73	12493.00	6110.98
	2425.93	9803.83	13440.41	3832.23	1874.53
	806.07	806.07			
	193.3	193.3			
Chofer: De Tanqueros (Estr. Oc. C1)	553.81	553.81			
	96.65	96.65			
Maestro mayor en ejecución de obras civiles	1271.5	6444.17	8240.91	4288.49	2255.32
	290.3	1471.27	1881.49	979.11	514.91
Instalador en general	1110.22	1110.22		314.09	1259.58
Albañil Estruct. Ocup. D2	281.07	281.07		79.72	318.88
	629.14	10589.24	8060.91	6.64	625.68
Carpintero Estruct. Ocup. D2	159.28	2680.82	2040.74	1.68	158.4
	301.93	301.93			
	76.44	76.44			
Ferrero Estruct. Ocup. D2	4313.52	4313.52	28458.75	3548.04	591.34
	1092.03	1092.03	7204.75	898.24	149.71
Soldador	1311.43	10746.77	11074.63	12975.04	1900.41
	299.41	2453.6	2528.45	2962.34	433.88
Tubero				1110.08	1988.8
				281.03	503.49
Plomero				110.02	440.08
				27.85	111.41
Topografo: Titulo exper. mayor a 5 años	659.19				
	150.5				
Cadenero Estruct. Ocup. D2	594.48				
	150.5				
Chofer: otros camiones (Estr. Oc. C1)	857.82	2092.17	2306.62	2752.25	521.97
	149.71	365.12	402.55	480.32	91.09
Técnico obras civiles	1736.59	7983.74	8417.89	9893.22	1475.34
	299.41	1376.51	1451.36	1705.73	254.37

Dr. Diego Chamorro Repinoso  
 NOTARIA QUINTA DEL CANTON PASTAZA

0000372

  
**RIPCONCIV**  
CONSTRUCTORA



# CRONOGRAMA DE MOVILIZACIÓN

LPN OB 007 – GADM – UGP – 2016

CRONOGRAMA VALORADO DE TRABAJOS ( CRONOGRAMA DE CONSTRUCCIÓN )

DESCRIPCION	CANTIDAD	P.UNITARIO	TOTAL	Mes 1	Mes 2	Mes 3	Mes 5
TANQUE - AZUA CIMENTACIÓN							
Replanteo y nivelación para edificaciones	625.00	0.00 1.51	206,451.26 943.75	943.75 625.00 100.00			
Excavación mecánica en suelo sin clasificar 2<H<4.0 m (Inc. entibado metálico y desalojo) para edificaciones	1,727.55	8.81	15,219.72	7,609.86 863.78 50.00	7,609.86 863.78 50.00		
Suministro e instalación de Geomembrana 1.00mm	1,686.63	5.03	8,483.75	4,241.88 843.32 50.00	4,241.88 843.32 50.00		
Suministro e Instalación de Material Sub Base Clase 1 - Inc. transporte (tendido conformación y compactación)	1,670.63	26.84	44,839.71	22,419.86 835.32 50.00	22,419.86 835.32 50.00		
Suministro e instalación de Geomalla biaxial de polipropileno	1,518.75	2.91	4,419.56	2,209.78 759.38 50.00	2,209.78 759.38 50.00		
Excavación a mano para vigas	65.25	6.19	403.90	80.78 13.05 20.00	323.12 52.20 80.00		
Hormigón premezclado de f'c=210 kg/cm² para replantillo	34.01	166.80	5,672.87		5,672.87 34.01 100.00		
Hormigón premezclado f'c=300 kg/cm² (incluye encofrado) - primera etapa	177.98	310.40	55,244.99		33,146.99 106.79 60.00	22,098.00 71.19 40.00	
Hormigón premezclado f'c=350 kg/cm² (inc. aditivo) - segunda etapa	34.53	398.89	13,773.67			13,773.67 34.53 100.00	
Acero Estructural fy=4,200 kg/cm²	29,921.53	1.92	57,449.34			57,449.34 29,921.53 100.00	
TANQUE DE 2500m3							
Suministro de Tanque de almacenamiento de 2500 m3	515.78	0.00 350.05	352,202.61 180,548.79	45,137.20 128.95 25.00	45,137.20 128.95 25.00	45,137.20 128.95 25.00	45,137.20 128.95 25.00
Suministro e instalación de Domo para Tanque de almacenamiento de 2500 m3	530.93	265.96	141,206.14		42,361.84 159.28 30.00	42,361.84 159.28 30.00	49,422.15 185.83 35.00
Ensamblaje de Tanque de almacenamiento de 2500 m3	515.78	53.45	27,568.44				7,060.31 26.55 5.00
Acera e=8cm H.S. f'c =210 kg/cm2	196.00	14.69	2,879.24				2,879.24 196.00 100.00
TUBERÍAS Y ACCESORIOS							
Suministro e Instalación de Tubería PVC/UZ d = 315mm 1 MPA	0.60	0.00 52.00	109,907.76 31.20				
Suministro e Instalación de Tubería PVC/UZ d = 500 mm 1.00 MPA	1.20	116.26	139.51			6.24 0.12 20.00	24.96 0.48 80.00
						27.90 0.24 20.00	111.61 0.96 80.00



## CRONOGRAMA VALORADO DE TRABAJOS ( CRONOGRAMA DE CONSTRUCCIÓN )

DESCRIPCION	CANTIDAD	P.UNITARIO	TOTAL	Mes 1	Mes 2	Mes 3	Mes 4	Mes 5
Suministro e Instalación de Tubería PVC/UZ d = 630 mm 1.00 MPA	46.35	199.08	9,227.36				1,845.47 9.27 20.00	7,381.89 37.08 80.00
Suministro e Instalación de Tee PVC/UZ d = 630 mm	2.00	2,877.34	5,754.68				1,150.94 0.40 20.00	4,603.74 1.60 80.00
Suministro e Instalación de Reductor PVC/UZ 630 a 315mm 1 MPA	1.00	1,228.12	1,228.12				245.62 0.20 20.00	982.50 0.80 80.00
Suministro e Instalación de Reductor PVC/UZ 630 a 500mm 1 MPA	1.00	1,222.49	1,222.49				244.50 0.20 20.00	977.99 0.80 80.00
Suministro e Instalación de Codo PVC/UZ d = 630mmX90°	3.00	2,927.65	8,782.95				1,756.59 0.60 20.00	7,026.36 2.40 80.00
Válvula de aire 3" (Inc. Accesorios)	1.00	660.95	660.95				132.19 0.20 20.00	528.76 0.80 80.00
Suministro e Instalación de Tubería Acero ASTM A36 d=200 mm	3.38	770.02	2,602.67				520.53 0.68 20.00	2,082.14 2.70 80.00
Suministro e Instalación de Tubería Acero ASTM A36 d=400 mm	27.78	1,090.14	30,284.09				6,056.82 5.56 20.00	24,227.27 22.22 80.00
Suministro e Instalación de Tubería Acero ASTM A36 d=600 mm	4.20	3,076.45	12,921.09				2,584.22 0.84 20.00	10,336.87 3.36 80.00
Suministro e Instalación de Tee Acero ASTM A 36 d=400mm	2.00	642.69	1,285.38				257.08 0.40 20.00	1,028.30 1.60 80.00
Suministro e Instalación de Tee reductora Acero ASTM A 36 400-200mm	3.00	554.49	1,663.47				332.69 0.60 20.00	1,330.78 2.40 80.00
Suministro e Instalación de Codo Acero ASTM A36 d = 400mmX90°	4.00	1,625.26	6,501.04				1,300.21 0.80 20.00	5,200.83 3.20 80.00
Suministro e Instalación de Codo Acero ASTM A36 d = 630mmX90°	2.00	2,036.78	4,073.56				814.71 0.40 20.00	3,258.85 1.60 80.00
Suministro e Instalación Válvula Mariposa de seccionamiento d=400mm (Inc. Accesorios)	1.00	5,364.02	5,364.02				1,072.80 0.20 20.00	4,291.22 0.80 80.00
Suministro e Instalación Válvula Mariposa de seccionamiento d=600mm (Inc. Accesorios)	1.00	6,612.17	6,612.17				1,322.43 0.00 20.00	5,289.74 0.80 80.00
Suministro e Instalación Válvula Mariposa de seccionamiento d=200mm (Inc. Accesorios)	1.00	1,266.43	1,266.43				253.19 0.20 20.00	1,013.14 0.80 80.00
Suministro e Instalación de Union Mecánica 300mm	1.00	462.96	462.96				92.59 0.20 20.00	370.37 0.80 80.00
Suministro e Instalación de Union Mecánica 400mm	4.00	565.97	2,263.88				452.78	1,811.10

CRONOGRAMA VALORADO DE TRABAJOS ( CRONOGRAMA DE CONSTRUCCIÓN )

DESCRIPCION	CANTIDAD	P.UNITARIO	TOTAL	Mes 1	Mes 2	Mes 3	Mes 4	Mes 5
Suministro e Instalación de Union Mecánica 500mm	1.00	807.55	807.55				0.80 20.00	3.20 80.00
Suministro e Instalación de Union Mecánica 600mm	2.00	1,013.53	2,027.06				16.51 0.20 20.00	646.04 0.80 80.00
Suministro e Instalación Válvula de Control de Nivel d=200mm (Inc. Flotador y accesorios)	1.00	4,725.13	4,725.13				403.41 0.40 20.00	1,621.65 1.60 80.00
CÁMARAS DE VÁVULA TIPO I (1U) Y TIPO II (3U) Acero Estructural fy=4,200 kg/cm <sup>2</sup>		0.00	10,025.91				95.03 0.20 0.00	3,780.10 0.80 80.00
Hormigon simple para Replanteo f'c=180 kg/cm <sup>2</sup> (en concretera)	0.45	164.97	74.24	37.12 0.23 50.00	37.12 0.23 50.00			
Hormigón simple f'c=280 kg/cm <sup>2</sup> incluye encofrado	7.88	323.47	2,548.94	1,274.47 3.94 50.00	1,274.47 3.94 50.00			
TANQUE - EL COLORADO CIMENTACIÓN		0.00	0.00					
Replanteo y nivelación para edificaciones	900.00	1.51	313,634.96	1,359.00 900.00 100.00				
Excavación mecánica en suelo sin clasificar 2<H<4.0 m (Inc. entibado metálico y desalojo) para edificaciones	2,316.44	8.81	20,407.84	10,203.92 1,158.22 50.00	10,203.92 1,158.22 50.00			
Suministro e instalación de Geomembrana 1.00mm	2,480.00	5.03	12,474.40	6,237.20 1,240.00 50.00	6,237.20 1,240.00 50.00			
Suministro e Instalación de Material Sub Base Clase 1 - Inc. transporte (tendido conformación y compactación)	2,586.64	26.84	69,425.42	34,712.71 1,293.32 50.00	34,712.71 1,293.32 50.00			
Suministro e instalación de Geomalla biaxial de polipropileno	2,352.00	2.91	6,844.32	3,422.16 1,176.00 50.00	3,422.16 1,176.00 50.00			
Excavación a mano para vigas	97.56	6.19	603.90	120.78 19.51 20.00	483.12 78.05 80.00			
Hormigon premezclado de f'c=210 kg/cm <sup>2</sup> para replanteo	36.48	166.80	6,084.86		6,084.86 36.48 100.00			
Hormigón premezclado f'c=300 kg/cm <sup>2</sup> (incluye encofrado) - primera etapa	282.41	310.40	87,660.06		52,596.04 169.45 60.00		35,064.02 112.96 40.00	
Hormigón premezclado f'c=350 kg/cm <sup>2</sup> (inc. aditivo) - segunda etapa	57.43	398.89	22,908.25				22,908.25 57.43 100.00	
Acero Estructural fy=4,200 kg/cm <sup>2</sup>	44,722.35	1.92	85,866.91					85,866.91



CRONOGRAMA VALORADO DE TRABAJOS ( CRONOGRAMA DE CONSTRUCCIÓN )

DESCRIPCION	CANTIDAD	P.UNITARIO	TOTAL	Mes 1	Mes 2	Mes 3	Mes 4	Mes 5
						100.00		
TANQUE DE 2500m3		0.00	352,848.97					
Suministro de Tanque de almacenamiento de 2500 m3	515.78	350.05	180,548.79	45,137.20 128.95 25.00	45,137.20 128.95 25.00	45,137.20 128.95 25.00	45,137.20 128.95 25.00	
Suministro e instalación de Domo para Tanque de almacenamiento de 2500 m3	530.93	265.96	141,206.14		42,361.84 159.28 30.00	42,361.84 159.28 30.00	49,422.15 185.83 35.00	7,060.31 26.55 5.00
Ensamblaje de Tanque de almacenamiento de 2500 m3	515.78	53.45	27,568.44	5,513.69 103.16 20.00	5,513.69 103.16 20.00	6,892.11 128.95 25.00	8,270.53 154.73 30.00	1,378.42 25.79 5.00
Acera e=8cm H.S. f'c =210 kg/cm2	240.00	14.69	3,525.60					3,525.60 240.00 100.00
TUBERÍAS Y ACCESORIOS		0.00	241,016.16					
Suministro e Instalación de Tubería PVC/UZ d = 400 mm 1.00 MPA	30.00	79.14	2,374.20				474.84 6.00 20.00	1,899.36 24.00 80.00
Suministro e Instalación de Tubería PVC/UZ d = 500 mm 1.00 MPA	82.00	116.26	9,533.32				1,906.66 16.40 20.00	7,626.66 65.60 80.00
Suministro e Instalación de Tubería PVC/UZ d = 630 mm 1.00 MPA	2.00	199.08	398.16				79.63 0.40 20.00	318.53 1.60 80.00
Suministro e Instalación de Tee PVC/UZ d = 630 mm	1.00	2,877.34	2,877.34				575.47 0.20 20.00	2,301.87 0.80 80.00
Suministro e Instalación de Tubería Acero ASTM A36 d=200 mm	3.70	770.02	2,849.07				569.81 0.74 20.00	2,279.26 2.96 80.00
Suministro e Instalación de Tubería Acero ASTM A36 d=400 mm	10.75	1,090.14	11,719.00				2,343.80 2.15 20.00	9,375.20 8.60 80.00
Suministro e Instalación de Tubería Acero ASTM A36 d=500 mm	7.95	2,556.63	20,325.21				4,065.04 1.59 20.00	16,260.17 6.36 80.00
Suministro e Instalación de Tubería Acero ASTM A36 d=600 mm	2.00	3,076.45	6,152.90				1,230.58 0.40 20.00	4,922.32 1.60 80.00
Suministro e Instalación de Tubería Acero ASTM A36 d=800 mm	1.15	4,089.97	4,703.47				940.69 0.23 20.00	3,762.78 0.92 80.00
Suministro e Instalación de Tee Acero ASTM A 36 d=400mm	1.00	642.69	642.69				128.54 0.20 20.00	514.15 0.80 80.00
Suministro e Instalación de Tee Acero ASTM A 36 d=600mm	1.00	824.14	824.14				164.83 0.20 20.00	659.31 0.80 80.00
Suministro e Instalación de Tee Acero ASTM A 36 d=800mm	1.00	985.27	985.27				197.05 0.20 20.00	788.22 0.80 80.00
Suministro e Instalación de Reductor Acero ASTM A36 400 a 200mm 1 MPA	1.00	287.97	287.97				57.59 0.20 20.00	230.38 0.80 80.00





## CRONOGRAMA VALORADO DE TRABAJOS ( CRONOGRAMA DE CONSTRUCCIÓN )

DESCRIPCION	CANTIDAD	P.UNITARIO	TOTAL	Mes 1	Mes 2	Mes 3	Mes 4	Mes 5
Suministro e Instalación de Reductor Acero ASTM A36 800 a 600mm 1 MPA	1.00	1,191.14	1,191.14				238.23 0.20 20.00	952.91 0.80 80.00
Suministro e Instalación de Codo Acero ASTM A36 d = 200mmX90°	1.00	698.68	698.68				139.74 0.20 20.00	558.94 0.80 80.00
Suministro e Instalación de Codo Acero ASTM A36 d = 400mmX90°	2.00	1,625.26	3,250.52				650.10 0.40 20.00	2,600.42 1.60 80.00
Suministro e Instalación de Codo Acero ASTM A36 d = 500mmX90°	2.00	2,142.37	4,284.74				856.95 0.40 20.00	3,427.79 1.60 80.00
Suministro e Instalación de Codo Acero ASTM A36 d = 800mmX90°	2.00	2,576.79	5,153.58				1,030.72 0.40 20.00	4,122.86 1.60 80.00
Suministro e Instalación de Codo HD d = 800mmX90°	3.00	2,586.87	7,760.61				1,552.12 0.60 20.00	6,208.49 2.40 80.00
Suministro e Instalación de Tapón Acero ASTM A36 d = 600mm	1.00	679.78	679.78				135.96 0.20 20.00	543.82 0.80 80.00
Suministro e Instalación de Tubería HD d=800 mm	206.88	386.72	80,004.63				40,002.32 103.44 50.00	40,002.32 103.44 50.00
Válvula de aire 4" (Inc. Accesorios)	1.00	789.36	789.36				157.87 0.20 20.00	631.49 0.80 80.00
Suministro e Instalación Válvula Mariposa de seccionamiento d=200mm (Inc. Accesorios)	1.00	1,266.43	1,266.43				253.29 0.20 20.00	1,013.14 0.80 80.00
Suministro e Instalación Válvula Mariposa de seccionamiento d=500mm (Inc. Accesorios)	1.00	6,000.06	6,000.06				1,200.01 0.20 20.00	4,800.05 0.80 80.00
Suministro e Instalación Válvula Mariposa de seccionamiento d=600mm (Inc. Accesorios)	1.00	6,612.17	6,612.17				1,322.43 0.20 20.00	5,289.74 0.80 80.00
Suministro e Instalación Válvula Mariposa de seccionamiento d=800mm (Inc. Accesorios)	2.00	15,395.37	30,790.74				6,158.15 0.40 20.00	24,632.59 1.60 80.00
Suministro e Instalación de Union Mecánica 400mm	1.00	565.97	565.97				113.19 0.20 20.00	452.78 0.80 80.00
Suministro e Instalación de Union Mecánica 600mm	2.00	1,013.53	2,027.06				405.41 0.40 20.00	1,621.65 1.60 80.00
Suministro e Instalación de Union Mecánica 500mm	1.00	807.55	807.55				161.51 0.20 20.00	646.04 0.80 80.00
Suministro e Instalación de Union Mecánica 800mm	1.00	1,347.43	1,347.43				269.49 0.20 20.00	1,077.94 0.80 80.00

CRONOGRAMA VALORADO DE TRABAJOS ( CRONOGRAMA DE CONSTRUCCIÓN )

DESCRIPCION	CANTIDAD	P.UNITARIO	TOTAL	Mes 1	Mes 2	Mes 3	Mes 4	Mes 5
Suministro e Instalación de Reductor PVC/UZ 630 a 500mm 1 MPA	1.00	1,222.49	1,222.49				244.50 0.20 20.00	977.99 0.80 80.00
Suministro e Instalación de Codo PVC/UZ d = 400mmX90	2.00	2,930.26	5,860.52				1,172.10 0.40 20.00	4,688.42 1.60 80.00
Suministro e Instalación de Codo PVC/UZ d = 500mmX90	3.00	2,969.37	8,908.11				1,781.62 0.60 20.00	7,126.49 2.40 80.00
Suministro e Instalación de Reductor Acero ASTM A36 500 a 250mm 1 MPA	2.00	334.92	669.84				133.97 0.40 20.00	535.87 1.60 80.00
Suministro e Instalación Válvula de Control de Nivel d=250mm (Inc. Flotador y accesorios)	1.00	7,286.11	7,286.11				1,457.22 0.20 20.00	5,828.89 0.80 80.00
Hormigon simple f'c=180 kg/cm <sup>2</sup> , para bloques de anclajes y reposicion de aceras	0.80	207.37	165.90				33.18 0.16 20.00	132.72 0.64 80.00
CÁMARAS DE VÁLVULAS TIPO I (1U), TIPO II (2U) Y TIPO III (2U)	0.00		18,679.15					
Acero Estructural fy=4,200 kg/cm <sup>2</sup>	4,996.58	1.92	9,593.43	4,796.72 2,498.29 50.00	4,796.72 2,498.29 50.00			
Hormigon simple para Replantiillo f'c=180 kg/cm <sup>2</sup> (en concretera)	1.33	164.97	219.41	109.71 0.67 50.00	109.71 0.67 50.00			
Hormigón simple f'c=280 kg/cm <sup>2</sup> incluye encofrado	27.41	323.47	8,866.31	4,433.16 13.71 50.00	4,433.16 13.71 50.00			
TANQUE - SANTA MARTA CIMENTACIÓN	0.00	0.00	0.00					
Replanteo y nivelación para edificaciones	625.00	1.51	943.75	943.75 625.00 100.00				
Excavación mecánica en suelo sin clasificar 2<H<4.0 m (Inc. entibado metálico y desalojo) para edificaciones	1,265.63	8.81	11,150.20	5,575.10 632.82 50.00	5,575.10 632.82 50.00			
Suministro e instalación de Geomembrana 1.00mm	1,686.63	5.03	8,483.75	4,241.88 843.32 50.00	4,241.88 843.32 50.00			
Suministro e Instalación de Material Sub Base Clase 1 - Inc. transporte (tendido conformación y compactación)	1,265.63	26.84	33,969.51	16,984.76 632.82 50.00	16,984.76 632.82 50.00			
Suministro e instalación de Geomalla biaxial de polipropileno	1,518.75	2.91	4,419.56	2,209.78 759.38 50.00	2,209.78 759.38 50.00			
Excavación a mano para vigas	65.25	6.19	403.90	80.78 13.05 20.00	323.12 52.20 80.00			
Hormigon premezclado de f'c=210 kg/cm <sup>2</sup> para replantiillo	34.32	166.80	5,724.58		5,724.58 34.32 100.00			



CRONOGRAMA VALORADO DE TRABAJOS ( CRONOGRAMA DE CONSTRUCCIÓN )



DESCRIPCION	CANTIDAD	P.UNITARIO	TOTAL	Mes 1	Mes 2	Mes 3	Mes 4	Mes 5
Hormigón premezclado f'c=300 kg/cm² (incluye encofrado) - primera etapa	178.90	310.40	55,530.56		33,313.34 107.34 60.00	22,212.22 71.55 40.00		
Hormigón premezclado f'c=350 kg/cm² (inc. aditivo) - segunda etapa	34.65	398.89	13,821.54			13,821.54 34.65 100.00		
Acero Estructural fy=4,200 kg/cm²	30,849.85	1.92	59,231.71			59,231.71 30,849.85 100.00		
TANQUE DE 2500m3		0.00	352,202.61					
Suministro de Tanque de almacenamiento de 2500 m3	515.78	350.05	180,548.79	45,137.20 128.95 25.00	45,137.20 128.95 25.00	45,137.20 128.95 25.00	45,137.20 128.95 25.00	
Suministro e instalación de Domo para Tanque de almacenamiento de 2500 m3	530.93	265.96	141,206.14		42,361.84 159.28 30.00	42,361.84 159.28 30.00	49,422.15 185.83 35.00	7,060.31 26.55 5.00
Ensamblaje de Tanque de almacenamiento de 2500 m3	515.78	53.45	27,568.44	5,513.69 103.16 20.00	5,513.69 103.16 20.00	6,892.11 128.95 25.00	8,270.53 154.73 30.00	1,378.42 25.79 5.00
Acera e=8cm H.S. f'c =210 kg/cm2	196.00	14.69	2,879.24					2,879.24 196.00 100.00
TUBERÍAS Y ACCESORIOS		0.00	216,166.00					
Suministro e Instalación de Tubería PVC/UZ d = 400 mm 1.00 MPA	17.90	79.14	1,416.61				283.32 3.58 20.00	1,133.29 14.32 80.00
Suministro e Instalación de Tubería PVC/UZ d = 630 mm 1.00 MPA	130.33	199.08	25,946.10				5,189.22 26.07 20.00	20,756.88 104.26 80.00
Suministro e Instalación de Tubería PVC Estructurada di = 600 mm	101.52	60.53	6,145.01				1,229.00 20.30 20.00	4,916.01 81.22 80.00
Suministro e Instalación de Tee PVC/UZ d = 630 mm	2.00	2,877.34	5,754.68				1,150.94 0.40 20.00	4,603.74 1.60 80.00
Suministro e Instalación de Codo PVC/UZ d = 630mmX90°	2.00	2,927.65	5,855.30				1,171.06 0.40 20.00	4,684.24 1.60 80.00
Suministro e Instalación de Codo PVC/UZ d = 630mmX45°	1.00	2,928.29	2,928.29				585.66 0.20 20.00	2,342.63 0.80 80.00
Suministro e Instalación de Tubería Acero ASTM A36 d=200 mm	3.20	770.02	2,464.06				492.81 0.64 20.00	1,971.25 2.56 80.00
Suministro e Instalación de Tubería Acero ASTM A36 d=400 mm	9.70	1,090.14	10,574.36				2,114.87 1.94 20.00	8,459.49 7.76 80.00
Suministro e Instalación de Tubería Acero ASTM A36 d=500 mm	2.00	2,556.63	5,113.26				1,022.65 0.40 20.00	4,090.61 1.60 80.00
Suministro e Instalación de Tubería Acero ASTM A36 d=600 mm	11.00	3,076.45	33,840.95				6,768.19 2.20 20.00	27,072.76 8.80 80.00

CRONOGRAMA VALORADO DE TRABAJOS ( CRONOGRAMA DE CONSTRUCCIÓN )

DESCRIPCION	CANTIDAD	P.UNITARIO	TOTAL	Mes 1	Mes 2	Mes 3	Mes 4	Mes 5
Suministro e Instalación de Tubería Acero ASTM A36 d=630 mm	11.10	3,232.71	35,883.08				7,176.62 2.22 20.00	28,706.46 8.88 80.00
Suministro e Instalación de Tee Acero ASTM A 36 d=600mm	1.00	824.14	824.14				164.83 0.20 20.00	659.31 0.80 80.00
Suministro e Instalación de Codo Acero ASTM A36 d = 200mmX90°	2.00	698.68	1,397.36				79.47 0.40 20.00	1,117.89 1.60 80.00
Suministro e Instalación de Codo Acero ASTM A36 d = 400mmX90°	2.00	1,625.26	3,250.52				650.10 0.40 20.00	2,600.42 1.60 80.00
Suministro e Instalación de Codo Acero ASTM A36 d = 630mmX90°	4.00	2,036.78	8,147.12				1,629.42 0.80 20.00	6,517.70 3.20 80.00
Suministro e Instalación de Reductor Acero ASTM A36 600 a 500mm 1 MPA	1.00	810.85	810.85				162.17 0.20 20.00	648.68 0.80 80.00
Suministro e Instalación de Tee Acero ASTM A 36 d=400mm	1.00	642.69	642.69				128.54 0.20 20.00	514.15 0.80 80.00
Suministro e Instalación de Reductor Acero ASTM A36 400 a 200mm 1 MPA	2.00	287.97	575.94				115.19 0.40 20.00	460.75 1.60 80.00
Suministro e Instalación de Reductor Acero ASTM A36 630 a 400mm 1 MPA	2.00	434.76	869.52				173.90 0.40 20.00	695.62 1.60 80.00
Suministro e Instalación Válvula Mariposa de seccionamiento d=200mm (Inc. Accesorios)	1.00	1,266.43	1,266.43				253.29 0.20 20.00	1,013.14 0.80 80.00
Suministro e Instalación Válvula Mariposa de seccionamiento d=600mm (Inc. Accesorios)	5.00	6,612.17	33,060.85				6,612.17 1.00 20.00	26,448.68 4.00 80.00
Suministro e Instalación Válvula Mariposa de seccionamiento d=630mm (Inc. Accesorios)	2.00	7,919.76	15,839.52				3,167.90 0.40 20.00	12,671.62 1.60 80.00
Suministro e Instalación de Union Mecánica 500mm	2.00	807.55	1,615.10				323.02 0.40 20.00	1,292.08 1.60 80.00
Suministro e Instalación de Union Mecánica 600mm	7.00	1,013.53	7,094.71				1,418.94 1.40 20.00	5,675.77 5.60 80.00
Hormigon simple f'c=180 kg/cm <sup>2</sup> , para bloques de anclajes y reposicion de aceras	0.60	207.37	124.42				24.88 0.12 20.00	99.54 0.48 80.00
Suministro e Instalación Válvula de Control de Nivel d=200mm (Inc. Flotador y accesorios)	1.00	4,725.13	4,725.13				945.03 0.20 20.00	3,780.10 0.80 80.00



CRONOGRAMA VALORADO DE TRABAJOS ( CRONOGRAMA DE CONSTRUCCIÓN )

DESCRIPCION	CANTIDAD	P.UNITARIO	TOTAL	Mes 1	Mes 2	Mes 3	Mes 4	Mes 5
CÁMARAS DE VÁVULA TIPO I (2U), TIPO II (3U) Y CÁMARA DE INSPECCIÓN (1U)		0.00	22,549.28					
Acero Estructural fy=4,200 kg/cm <sup>2</sup>	7,265.67	1.92	13,950.09	6,975.05 3,632.84 50.00	6,975.05 3,632.84 50.00			
Hormigon simple para Replantiillo f'c=180 kg/cm <sup>2</sup> (en concretera)	1.42	164.97	234.26	117.13 0.71 50.00	117.13 0.71 50.00			
Hormigón simple f'c=280 kg/cm <sup>2</sup> , con impermeabilizante (incluye encofrado)	25.86	323.47	8,364.93	4,182.47 12.93 50.00	4,182.47 12.93 50.00			
ADMINISTRACIÓN DE GESTIÓN AMBIENTAL, SOCIAL Y TRÁNSITO		0.00	0.00					
GESTIÓN AMBIENTAL		0.00	30,870.00					
Manejo Ambiental	5.00	6,174.00	30,870.00	6,174.00 1.00 20.00	6,174.00 1.00 20.00	6,174.00 1.00 20.00	6,174.00 1.00 20.00	6,174.00 1.00 20.00
MANEJO SOCIAL		0.00	9,613.80					
Manejo social incluye levantamiento de información de actas de vecindad (estado de vivienda), visitas informativas a viviendas, reunión con la comunidad, elaboración y entrega de hojas volantes, gestión social	5.00	1,922.76	9,613.80	1,922.76 1.00 20.00	1,922.76 1.00 20.00	1,922.76 1.00 20.00	1,922.76 1.00 20.00	1,922.76 1.00 20.00
GESTIÓN AMBIENTAL		0.00	24,556.40					
Manejo de tránsito vehicular y peatonal, incluye delimitación de áreas, letreros informativos, implementación de desvíos	5.00	4,911.28	24,556.40	4,911.28 1.00 20.00	4,911.28 1.00 20.00	4,911.28 1.00 20.00	4,911.28 1.00 20.00	4,911.28 1.00 20.00
2,454,403.93								
MONTO PARCIAL				314,185.58	575,415.30	628,607.15	458,917.05	477,278.85
PORCENTAJE PARCIAL				12.80	23.44	25.61	18.70	19.45
MONTO ACUMULADO				314,185.58	889,600.88	1,518,208.03	1,977,125.08	2,454,403.93
PORCENTAJE ACUMULADO				12.80	36.25	61.86	80.55	100.00



Nombre: ING. RENÉ SÁNCHEZ VERA  
 En mi condición de: APODERADO ESPECIAL

Firmado:

0000382

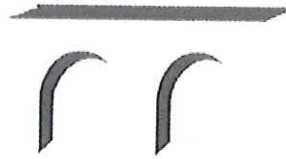

RIPCONCIV  
CONSTRUCTORA



# CALIFICACIÓN DEL LICITANTE

LPN OB 012 – GADM – UGP – 2016

0000383



# FORMULARIO ELE 1.1

LPN OB 012 – GADM – UGP – 2016

## Formulario ELE 1.1

Fecha: 18 de Julio del 2016  
 LPI No.: LPN OB 007-GADM-UGP-2016  
 Llamado a Licitación No.: 1  
 Página 1 de 1 páginas

1. Nombre jurídico del Licitante: RIPCONCIV CONSTRUCCIONES CIVILES CIA. LTDA.
2. Si se trata de una APCA, nombre jurídico de cada socio:
3. País de registro actual o previsto del Licitante: Ecuador- Quito
4. Año de registro del Licitante: 26 de Julio del 1996
5. Dirección legal del Licitante en el País de Registro: Quito: Av. Eloy Alfaro N35-09, Intersección Av. Portugal Edificio: Millenium Plaza - Piso:5 Off. 501
6. Información del representante autorizado del Licitante Nombre: José René Sanchez Vera Dirección: Guayaquil, Av. Francisco de Orellana y Juan Tanca Marengo km 1 1/2 , Edificio Coffm Piso 6 Número de teléfono / Fax: Tele.: 04 292 2539 Correo electrónico: rsanchez@ripconciv.com.ec
7. Se adjunta copia del original de los siguientes documentos: <input type="checkbox"/> Documentos de constitución o de registro de la entidad legal indicada anteriormente en el punto 1, de conformidad con las subcláusulas 4.1 y 4.2 de las IAL. Si se trata de una APCA, carta de intenciones de conformar una APCA, con inclusión de un borrador de convenio, o el convenio de la APCA, de conformidad con las subcláusula 4.1 de las IAL. Si se trata de una entidad gubernamental del país del Contratante, documentación que acredite su autonomía jurídica y financiera y el cumplimiento de las leyes comerciales, de conformidad con la subcláusula 4.5 de las IAL.





0000365



DOCUMENTOS  
RIPCONCIV

LPN OB 012 – GADM – UGP – 2016



# NOTARIA VIGESIMA CUARTA DEL CANTON QUITO

**DR. SEBASTIAN VALDIVIESO CUEVA**  
*Notario*

COPIA: CERTIFICADA

COMPANIA RIPCON

OTORGADA POR:

A FAVOR DE:

30 DE JULIO DE 2009

EL:

INDETERMINADA

CUANTÍA:

17 DE AGOSTO DE 2009

Quito, a



Telefax: (00593-2) 2 549-528 / 2 543-160  
Dirección: Veintimilla E5-13 y Juan L. Mera  
Edificio: Wandemberg 4to. Piso  
e-mail: vvaldivieso@andinanet.net  
QUITO-ECUADOR

ESCRITURA NUMERO CUATRO MIL QUINIENTOS TREINTA Y SEIS (4536)  
 PROTOCOLIZACION DE CONSTRUCCIONES CIVILES C.I.A. LTDA,  
 O: RIPCONCIV  
 GUANTIA: S/. 2'000.000,00  
 QUITO, 11 DE OCTUBRE DE 1999  
 DT: 2, 7/10/99  
 COPIAS

**DR. CARLOS GALLEGOS D**  
 ABOGADOS  
 Calle 398 y Almagro, Edif. FORUM 300 Of. 802  
 C. Postal 17-07-9763 Quito - Ecuador  
 Tel: 039 Fax: (593-2) 569-1327



**PROTOCOLIZACION**  
 QUITO, a  
 PROTOCOLIZACION: QUITO-30-JULIO-2002

Señor Doctor  
 Alfonso Freire Zapata  
 Notario Décimo Cuarto del Cantón Quito  
 Presente.

- DT: 86 copias
- Dr. Alfonso Freire Zapata
- Dr. Quito - Ecuador
- DT: 11 copia
- DT: 21 copia
- DT: 36 copia
- DT: 46 copia
- DT: 56 copia
- DT: 66 copia
- DT: 76 copia

En el Registro de escrituras públicas de la Notaria a su cargo sírvase  
 protocolizar los documentos adjuntos de la compañía RIPCONCIV  
 CONSTRUCCIONES CIVILES COMPAÑIA LIMITADA.

- DT: 86<sup>va</sup> copia
- DT: 96<sup>va</sup> copia

*MANUEL GALLEGOS*  
 Dr. Juan Carlos Gallegos Happle  
 Mat. 3555 C.A.P.



15798

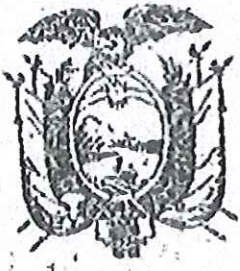

# NOTARIA QUINTA DEL CANTON QUITO

## DR. LUIS HUMBERTO NAVAS DAVILA

A su cargo los Protocolos de los Notarios  
Drs. Ulpiano Gaybor, Carlos A. Moya,  
Delfin Cevallos, Patricio Terán G. y otros:



14 -  
Copia

De la Escritura de CONTRATO DE CONSTITUCION DE CIA. LTDA.

Otorgada por FRANCISCO OSMAÑY PERIA CRAVEZ Y OTROS.

A favor de .....

El: 25 de julio de 1998

Parroquia .....

Cuantía 2.000.000,00

Quito, a 30 de Septiembre de 1999

OFICINA:  
Juan León Mera # 2237 entre Veintimilla y Carilón  
Teléfono: 223-954 • Telefax: 223-955

de CI  
ANTA  
FO  
HA CI  
5116  
Y MANI  
2'00  
7"  
H.  
es dar  
iliado  
legal  
a cono  
hasta  
ciudad  
fluras  
atrato  
las a

Quito

~~Quito~~

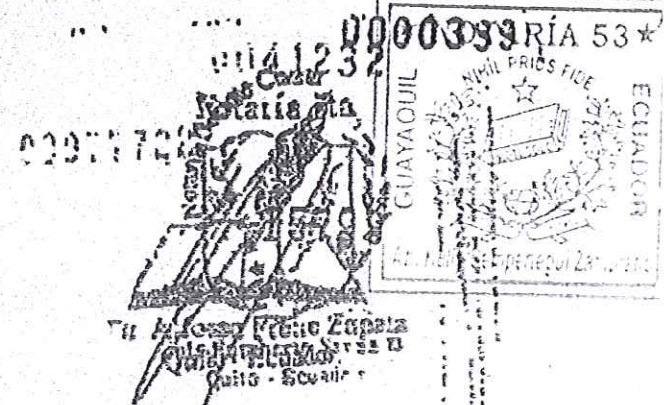

DE CONSTITUCION DE  
S.A. LIMITADA  
POR: FRANCISCO  
CHAVEZ, FRANCIS-  
SEBASTIAN RIBADENEIRA  
Y MANUEL PEÑA UNDA  
2'000.000,00

En la ciudad de San Francisco de  
Quito, Capital de la República del  
Ecuador; hoy día viernes veinti-  
seis (26) de Julio de mil noveci-  
entos noventa y seis; ante mí  
DOCTOR EDGAR PATRICIO TERAN, Nota-  
rio Quinto de este Cantón compare-  
cen a la celebración de la presen-  
te escritura pública, por una par-  
te, los señores FRANCISCO OSMANY  
PEÑA CHAVEZ, casado; FRANCISCO  
SEBASTIAN RIBADENEIRA CRESPO,  
soltero; y, MANUEL PEÑA UNDA,  
casado; por sus propios y per-



7ma Qu. - 13<sup>va</sup>  
H. C. L.

so derechos. - Los comparecientes son de nacionalidad ecuatoriana,  
natiados en esta ciudad de Quito, de este Cantón Quito, mayores de  
legalmente capaces para contratar y contraer obligaciones, a quien  
se les conoció, hoy fué; y se solicitan que eleve a escritura pública  
la minuta que me presentan, cuyo tenor literal y que se transcribe a  
continuación es el siguiente: - "SEÑOR NOTARIO.- En el registro de  
escrituras públicas a su cargo sirviese incorporar, una en la cual conste  
el contrato de Constitución de Compañía Limitada que se celebró  
entre las siguientes cláusulas. - CLÁUSULA PRIMERA.- COMPARECIENTES  
comparecen a la celebración de la presente escritura pública los señores  
FRANCISCO OSMANY PEÑA CHAVEZ, casado; FRANCISCO SEBASTIAN





0000394  
NOTARIA 53\*  
Ecuador  
Kelly Sempetegui Zambrano  
Di Alfonso Froy Zambrano

... en general, previo el cumplimiento de los requisitos de Ley; DIEZ.  
... portación, exportación, comercialización y distribución de bienes muebles,  
... y productos agrícolas, piscícolas.- ONCE.- Realizar avalúos y peritaciones  
... bienes inmuebles o muebles.- DOCE.- Asesoramiento y servicio de  
... alquilamiento de Edificios, fábricas y casas en general; TRECE.-  
... portación, exportación, representación, comercialización y expendio  
... de toda clase de bienes muebles, para el equipamiento y amoblamiento de  
... oficinas, edificios, oficinas, clínicas, fábricas, hangares, invernaderos;  
... ONCE.- Adquirir la representación o de subsidiarias de compañías  
... namente constituidas tanto nacionales como extranjeras.- QUINCE.-  
... para el cumplimiento del objeto social, la compañía podrá celebrar todo  
... tipo de actos y contratos civiles y mercantiles permitidos por la Ley.-  
... DIECISEIS.- Importación, exportación, comercialización y distribución de  
... vehículos automotores y partes de los mismos.- DIECISIETE.- Importación,  
... portación, comercialización y distribución de equipo de computación,  
... computadoras y afines así como partes y piezas de los mismos.- Además  
... la Compañía podrá comprar acciones o participaciones sociales en  
... compañías o sociedades constituidas o por constituirse que propendan a  
... misma finalidad.- ARTICULO TERCERO.- DURACION.- El plazo de duración  
... de la Compañía es de cincuenta años a partir de su inscripción en el  
... registro mercantil, plazo que podrá ampliarse o reducirse en virtud de  
... resolución adoptada por la Junta General de socios convocada de  
... manera expresa para este objeto.- ARTICULO CUARTO.- NACIONALIDAD Y  
... DOMICILIO.- La Compañía tiene Nacionalidad Ecuatoriana y su domicilio  
... principal esta en la ciudad de Quito pudiendo establecer sucursales,  
... oficinas o delegaciones en cualquier lugar del país y aún en el exterior  
... para formalidades legales.- CAPITULO SEGUNDO.- DEL CAPITAL SOCIAL,  
... RESERVA Y LAS PARTICIPACIONES.- ARTICULO QUINTO.- DEL CAPI

Dr. Diego Chamorro Pepinosa  
NOTARIA  
CANTON MANTA

NOTARIA PRESIMIO SUAREZ



capital social suscrito y pagado de la compañía es de ...  
 sures el tipo que esta dividido en dos mil participaciones de un mil  
 sures cada una. capital que se cuenta suscrito y pagado en  
 totalidad.- Cada título podrá contener una o más participaciones, con  
 el carácter de no negociables, las que estarán numeradas con  
 el dos mil, y serán firmadas por el presidente y por el Gerente General  
 de la Compañía.- ARTICULO SEXTO.- Las participaciones son iguales,  
 acumulativas e indivisibles, pueden transmitirse por herencia y cederse  
 en preferencia a los mismos socios previo consentimiento unánime de la  
 Junta General.- CAPITULO TERCERO.- DE LA DURACION DE LA VOLUNTAD SOCIAL,  
 DE LA DIRECCION Y ADMINISTRACION.- ARTICULO SEPTIMO.- La compañía esta  
 orientada y gobernada por la Junta General de Socios y administrada por  
 el Gerente General y un Presidente.- ARTICULO OCTAVO.- La Junta General  
 de Socios legítimamente convocada y reunida es el órgano supremo de la  
 compañía y tiene poderes para resolver todos los asuntos relacionados  
 con los negocios sociales y tomar dentro de los límites establecidos por  
 la ley, cualquier decisión que creyere conveniente para la buena marcha  
 de la Compañía.- ARTICULO NOVENO.- ATRIBUCIONES DE LA JUNTA GENERAL.-  
 Las atribuciones de la Junta general: a) Designar y resolver las causas  
 legales, al Presidente y Gerente General de la Compañía y fijar sus  
 remuneraciones.- b) Aprobar las cuentas y los balances que presente el  
 Gerente.- c) Resolver acerca del reparto de utilidades de acuerdo a la  
 ley.- d) Consentir en la cesión de las participaciones y en admisión de  
 nuevos socios.- e) Resolver el aumento del capital o disminución y la  
 prórroga del contrato social.- f) Acordar la disolución anticipada de  
 la Compañía y nombrar un liquidador.- g) Decidir el quórum para la  
 disolución de la Compañía.- h) Acordar la exclusión de uno o varios  
 socios de acuerdo con las causales establecidas en la ley.- i) Disponer

Dr. Diego Cramorero Papiosa  
 NOTARIA  
 NOROCCIDENTAL DE GUAYAS

se in...  
 instrad...  
 ar un...  
 la durac...  
 ibuciona...  
 aiones de...  
 llerías...  
 de post...  
 quita y...  
 zate...  
 zala t...  
 tribuct...  
 ha s...  
 mcelor...  
 ente de...  
 los...  
 ila si...  
 el si...  
 avoc...  
 se i...  
 idos...  
 cualquier...  
 vidad...  
 socios...  
 rinda...  
 eta de...  
 concu...  
 los no







0000395



Dr. Alfonso Fraga Zapata Notario  
Quidico - Ecuador

0041234



se inicien las acciones correspondientes en contra de los administradores.- J) Aprobar el presupuesto anual de la Compañía y nombrar un comisario que tendrá las atribuciones consignadas en el artículo 10 de la Ley de Compañías.- 1) Ejercer las demás atribuciones establecidas en la Ley de Compañías.- ARTICULO DECIMO:- Las reuniones de la Junta General serán ordinarias y extraordinarias; las ordinarias se efectuarán por lo menos una vez al año, dentro de los tres meses posteriores a la finalización del ejercicio económico de la Compañía y conocerán el balance anual, los informes que presenten el Comisario, la formación del fondo de reserva, la distribución de utilidades y cualquier otro asunto puntualizado en la convocatoria. Las convocatorias serán hechas por notas suscritas por el Presidente de la Junta General y enviadas a los socios con ocho días de anticipación a la señalada para la reunión; de dicha nota suscrita se dejará constancia de recibo por parte del socio notificado.- No se contará en los ocho días ni la fecha de convocatoria ni la reunión de la Junta.- Los socios que representen por lo menos el diez por ciento del capital social podrán solicitar al Director General en cualquier tiempo, convocatoria para una Junta General para que se traten de los asuntos que se indiquen en su petición.- Cuando los socios se encuentren reunidos personalmente o representados, ya sea en la sede social, sea en cualquier tiempo o lugar dentro del territorio nacional, podrán sin necesidad de previa convocatoria constituirse en Junta General Universal de Socios para tratar y resolver cualquier asunto siempre que por unanimidad así lo decidieren, pero en este caso todos deberán suscribir la acta de la Junta bajo sanción de nulidad, sin embargo cualquiera de los concurrentes podrá oponerse a la discusión de los asuntos sobre los cuales no se consideren lo suficientemente informados.- ARTICULO DECIMOQUINTO





... las sesiones de Junta Generales serán dirigidas por el presidente de la Compañía, el Gerente General actuará como secretario.

**ARTICULO DECIMO SEGUNDO. - REPRESENTACION DE LOS SOCIOS EN LAS JUNTAS.** - Los socios concurrirán a la Junta General personalmente o por medio de mandatarios acreditados con un poder notarial, nota suscrita y dada al Gerente general con carácter especial para cada Junta.

**ARTICULO DECIMO TERCERO. - QUORUM Y VOTACIONES.** - La Junta General se considerará suficientemente instalada en la primera convocatoria cuando concurrentes representen más de la mitad del capital social, la segunda convocatoria se reunirá con el número de socios que asistan, teniendo expresado este particular en la convocatoria. - Las decisiones se tomarán por mayoría de votos del capital concurrente, entendiéndose que el socio tiene derecho a un voto por cada participación de un Mil pesos. - Los votos en blanco y las abstenciones se sumarán a la mayoría, las resoluciones de la Junta General son obligatorias para todos los socios inclusive para los inasistentes o los que votasen en contra sin perjuicio de acción que tienen estos para impugnar ante la Corte Suprema de Justicia, las resoluciones de la Junta en los términos de la Ley de Compañías.

**ARTICULO DECIMO CUARTO. REPRESENTACION LEGAL DE LA COMPAÑIA.** - La representación legal de la Compañía, judicial y extrajudicialmente la ejercerá el Gerente General, en la forma como se expresa en el artículo anterior, el Gerente General se encuentra facultado para ejecutar en nombre de la Compañía toda clase de actos o contratos de cualquier naturaleza.

**ARTICULO DECIMO QUINTO. - DEL PRESIDENTE.** - La Compañía tendrá un Presidente que será elegido, por una Junta General entre los socios de la Compañía para el período de dos años y podrá ser reelegido por períodos iguales.

**ARTICULO DECIMO SEXTO. - DE SUS ATRIBUCIONES.** - El Presidente tendrá las atribuciones de la Compañía y el

cumplimiento de  
 Junta general  
 incedimiento o  
 Gerente Gener  
 Junta General  
 socios o fue  
 reunido por  
 y tendrá a  
**SEGUNDO QUINTO**  
 Compañía. - b  
 remuneracion  
 Compañía. - d  
 y balance qu  
 de pérdidas  
 todo ello en  
 respectivo  
 cia. - El Li  
 Compañía. -  
 celebració  
 confor al  
 Junta Sen  
 actos que  
**NOVENO.**  
 persona  
 impedime  
 lo reser  
 abo  
**UNIDA**

0000397



...cientes, por mi el Notario, aquéllos se ratifican en todas y cada una de sus partes y, para constancia, firman conmigo, en un solo acto, todo lo cual, doy fe.

Notario: Osmar...  
17075808  
Alfonso...  
Quito Ecuador

0041236

*[Signature]*  
FRANCISCO OSMAR FEÑA CHAVEZ

C.C. 170800849-3



*[Signature]*  
FRANCISCO SEBASTIAN RIGADENEIRA CRESPO

C.C. 170860289-9

*[Signature]*  
RAEL PEÑA UNDA

C.C. 110017438-0

*[Signature]*  
*[Signature]*

*[Large handwritten signature]*



0000398



Banco de Préstamos

CERTIFICADO DE INTEGRACION DE CAPITAL



Notary stamp: GUAYACÁN, NOTARÍA 53, ECUADOR, Ab. Kelly Sempérregui Zambrano

26 de JULIO de 1995

que en esta fecha, se ha abierto en el BANCO DE PRESTAMOS de esta ciudad, una integración de Capital a nombre de: RIPCOCIV CONSTRUCCIONES CIA. LTDA.

cantidad de UN MILLON 00/100 SUAVES ... según el siguiente detalle:

Table with columns: ACCIONISTAS O SOCIOS, VALORES. Includes names like PEÑA CHAVEZ, RIVADENEIRA CRESPO, and amounts in Sucres.

S/ 1.000.000,00

o entregará el capital depositado en la "Cuenta de Integración de Capital", una vez constituida la Compañía, a los administradores que hubieron sido designados por ésta o a los forados de las Compañías extranjeras, previa la presentación y entrega al Banco de la certificación del Superintendente de Bancos o de Compañías, de que la Compañía se encuentra debidamente constituida o domiciliada, y de la entrega de los nombramientos de los administradores o el poder del apoderado, según el caso, con la correspondiente constancia de inscripción.

En caso de que la Compañía no llegare a constituirse o a domiciliarse en el Ecuador, el depósito en la "Cuenta de Integración de Capital" se reintegrará al (los) depositante (s), previa entrega de la autorización que para el efecto emite la Superintendencia de Compañías.

El depósito devengará un interés anual del 30%, que será entregado junto con el capital una vez se hayan cumplido los requisitos anteriormente indicados. Sin embargo, si el retiro se propone antes de transcurridos treinta días, ésta no generará intereses y se reintegrará únicamente el capital depositado, todo de conformidad con la Resolución de la Superintendencia de Bancos N° 2, publicada en el Registro Oficial N° 89 del 10 de Diciembre de 1992.

- Vertical list of numbers 2 through 29 on the right margin.

Handwritten signature at the bottom of the page.

0000399

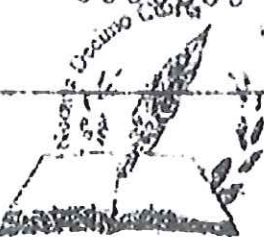

★ NOTARÍA 53 ★  
 ECUADOR  
 GUAYAS  
 NIHI PRIUS FIDE  
 FIDUCIARIO  
 Ab. Kelly Sempértegui Zambrano

N. - En esta fecha se toma nota al margen de la escritura Pública que antecede de la Resolución No. 10000399 de la Superintendencia de Asignación y seis punto uno punto no punto uno, dos mil ciento sesenta y seis, de veinte y tres de octubre de novecientos noventa y seis, de la Superintendencia de Asignación. En la ciudad de Quito, a los dieciocho días del mes de octubre de mil novecientos noventa y seis.

EL NOTARIO

*[Handwritten signature]*



Dr. Edgar Patricia Llerán G.  
 Notario Quinto  
 Quito

Dr. Diego Chamorro Pepinosa  
 NOTARIA  
 NOTARIA QUINTA DEL CANTON MANTA

La fe  
 número  
 0000399  
 de los  
 días  
 veintetres  
 de octubre  
 de mil  
 novecientos  
 noventa y  
 seis.  
 en la  
 ciudad de  
 Quito  
 a los  
 dieciocho  
 días del  
 mes de  
 octubre  
 de mil  
 novecientos  
 noventa y  
 seis.

NOTARIA VIGESIMO CUARTA

0000400

En fecha queda inscrito el presente documento y la Resolución número DOS MIL OCHOCIENTOS SESENTA Y SEIS, DE LA ERA, INTENDENTA JURIDICA DE LA OFICINA MATRIZ, DE 23 DE OCTUBRE DE 1996, bajo el número 0629 del Registro Mercantil, tomo 129.- Queda archivada la segunda copia Certificada de la Escritura Pública de Constitución de la Compañía " RIPCONCIU CONSTRUCCIONES CIVILES CIA. LTDA.- Otorgada el 26 de julio de 1996, ante el Notario QUINTO del Cantón Quito, DR. EDGAR PATRICIO TERÁN 972.- Se fijó un extracto, signado con el número 0407.- Se da así cumplimiento a lo dispuesto en el Art. SEGUNDO de la citada resolución de conformidad a lo establecido en el decreto 703 de 22 de agosto de 1975, publicado en el Registro Oficial 878 de 29 de agosto del mismo año.- Se anotó en el repertorio bajo el número 06149.- Quito a diez y siete de marzo de mil novecientos noventa y siete.- EL REGISTRADOR.-

A

*[Handwritten Signature]*  
 Dr. Julio Cesar Almeida  
 REGISTRADOR MERCANTIL DEL  
 CANTÓN QUITO





DR. HUMBERTO NAVAS DAVILA

000040

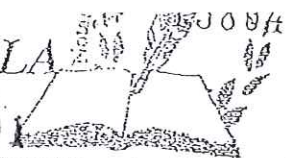

go ante el doctor EDGAR PATRICIO IBRAN GRANDA, cuyo despacho se encuentra  
actualmente a mi cargo, en fe de ello confiero esta DECIMA CUARTA COPIA  
CERTIFICADA, del CONTRATO DE CONSTITUCION DE LA COMPAÑIA DENOMINADA  
RIPCONCIV CONSTRUCCIONES CIVILES CIA.LTDA, que otorgan: FRANCISCO OSMA  
NY PEÑA CHAVEZ Y OTROS, firmada y sellada en Quito, a treinta de sep-  
tiembre de mil novecientos noventa y nueve.-

*Humberto Navas Davila*  
Humberto Navas Davila  
NOTARIO QUINTO  
QUITO



1  
2  
3  
4  
5  
6  
7  
8  
9  
10  
11  
12  
13  
14  
15  
16  
17  
18  
19  
20  
21  
22  
23  
24  
25  
26  
27  
28

DRA. BEATRIZ GARCIA BANDERAS  
INTENDENTA JURIDICA DE LA OFICINA MATRIZ

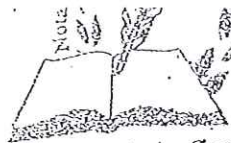

0000402

CONSIDERANDO: Alfonso Freire Zapata  
Quito, Ecuador

Se han presentado a este Despacho tres testimonios de la escritura pública de constitución de la compañía EIPCONCIVIL CONSTRUCCIONES CIVILES CIA. LTDA. otorgada ante el Notario Quinto del cantón Quito el 26 de julio de 1996, juntamente con la solicitud para su aprobación;

Que el Departamento Jurídico de Compañías y de Valores, ha emitido informe favorable para la aprobación solicitada;

En ejercicio de sus atribuciones;

RESUMEN:

ARTICULO PRIMERO.- APROBAR la constitución de la compañía EIPCONCIVIL CONSTRUCCIONES CIVILES CIA. LTDA., con domicilio en Quito, en las condiciones constantes en la referida escritura; y, disponer que en extracto de la escritura se publique, por una vez en uno de los periódicos de mayor circulación en Quito.

ARTICULO SEGUNDO.- DISPONER: a) Que el Notario Quinto del cantón Quito inscriba en el registro de la matriz de la escritura que se otorgó, la presente Resolución; b) Que el Registrador Mercantil del cantón Quito, inscriba la referida escritura y esta Resolución; y, c) Que dichos funcionarios eleven copia de la presente Resolución.



20.001.1530

Beatrix Garcia Banderas

Con esta fecha queda inscrita la presente Resolución bajo el No. 628 del Registro Mercantil libro 128 de la serie de inscripciones a lo dispuesto en la misma de conformidad con lo establecido en el Decreto 733 del 22 de Agosto de 1973 y Decreto 878 de 29 de Agosto del mismo Año  
Quito, a 17 de Mayo de 1997

RAZON: A petición del interesado, protocolizo en 11 fojas el documento que antecede.

Quito, a 17 de Oct. 1996 de 19...

DR. ALFONSO FREIRE ZAPATA  
NOTARIO 14

RAZON: Se protocolizó ante mí en -19- copia certificada, firmada y sellada.

Quito, a 22 MAR 2001 de 19...

DR. ALFONSO FREIRE ZAPATA  
NOTARIO DECIMO CUARTO

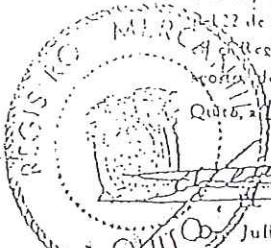

NOTA

0000403

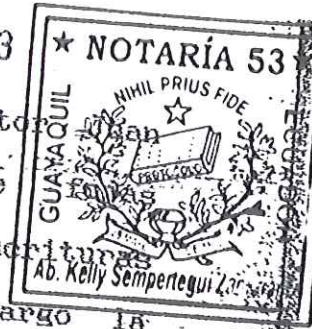

RAZON DE PROTOCOLIZACION: A petición del doctor Carlos Gallegos con esta fecha y en nueve útiles, protocolizo en el Registro de Escrituras Públicas de la Notaria Vigésimo Cuarta a mi cargo la Constitución de la Compañía RIPCONCIV. Quito, treinta de Julio del dos mil dos.-



*[Signature]*  
Dr. Sebastián Valdovinoso Cueva  
NOTARIO VIGESIMO CUARTO  
QUITO



Se protocolizó ante mi, el treinta de julio de dos mil dos, en fe de ello confiero esta 265ª COPIA CERTIFICADA, de la protocolización de la CONSTITUCIÓN DE LA COMPAÑÍA RIPCONCIV, debidamente sellada y firmada, en Quito, a diecisiete de Agosto de dos mil nueve.- c.s.

*[Signature]*  
Dr. Sebastián Valdovinoso Cueva  
NOTARIO VIGESIMO CUARTO  
QUITO



ABÍ PEDRO ENRIQUE ZEON Notario Suplente Trigesimo Octavo del Cantón Guayaquil, De conformidad con el numeral 5to. del Art. 18 de la Ley Notarial, Reformada por el Decreto Supremo No. 2809 del 31 de Marzo de 1978; doy fe que la fotocopia presente es

11 fojas en exacta al documento que me  
Guayaquil, *[Signature]* 13 JUL 2011

AB. PEDRO ENRIQUE ZEON  
Notario Suplente Trigesimo Octavo del Cantón Guayaquil

De conformidad con la facultad que me concede el Numeral 5to del Art. 18 de la Ley Notarial vigente DOY FE Que el presente documento que consta de 18 fojas utiles es fiel copia de su original que me fue presentado y doy fe al interesado  
Guayaquil, *[Signature]* 13 JUL 2011

Ab. Kelly Sempertegui Zambrano  
NOTARIA TITULAR  
CANTÓN GUAYAQUIL 53

ALB  
EDU  
ALB  
EDU  
ALA  
ALB  
CAR  
ALB  
CAR

# RIPCONCIV CONSTRUCCIONES CIVILES COMPAÑIA LIMITADA

0000404



Quito, 14 de Noviembre del 2006

Señor Ingeniero  
**OSMANY FRANCISCO PEÑA CHAVEZ**  
Ciudad

De mis consideraciones:

La Junta General Extraordinaria y Universal de Socios de la compañía RIPCONCIV CONSTRUCCIONES CIVILES COMPAÑIA LIMITADA reunida el 14 de Noviembre del 2006, tuvo el acerto de reelegirle GERENTE GENERAL de la Compañía por el periodo de dos años, con todas las facultades y atribuciones que le confiere la Ley y el estatuto social. Este nombramiento reemplaza al otorgado a su favor el 13 de diciembre del 2004, inscrito en el Registro Mercantil del Cantón Quito, el 15 de diciembre del 2004, bajo el número 0154, tomo



Ejercerá la representación judicial y extrajudicial de la Compañía.

En caso de falta, ausencia o impedimento temporal, le reemplazará el Presidente

Particular que me es grato comunicarle para los fines legales del caso

Atentamente,

*Valeria Peña*  
ECON. VALERIA PEÑA CHAVEZ.  
PRESIDENTA DE LA JUNTA GENERAL

La compañía RIPCONCIV CONSTRUCCIONES CIVILES COMPAÑIA LIMITADA, se constituyó mediante escritura pública celebrada en Quito el 26 de Julio de 1996, ante el Doctor Edgar Patricio Teran, Notario Quinto, del Cantón Quito, cuya firma aprobada por el Señor Superintendente de Compañías, e inscrita el 17 de marzo de 1997 en el Registro Mercantil del Cantón Quito.

En Quito, a los 14 días del mes de Noviembre del 2006, excepto el cargo de GERENTE GENERAL, de la compañía RIPCONCIV CONSTRUCCIONES CIVILES COMPAÑIA LIMITADA, para el cual he sido elegido. Mi nacionalidad es ecuatoriana con cédula de ciudadanía número 170860849-3, y con domicilio ubicado en la Avenida Eloy Alfaro y Portugal esquina, en la ciudad de Quito

*[Signature]*  
ING. OSMANY FRANCISCO PEÑA CHAVEZ

Con esta fecha queda inscrito el presente documento bajo el N.º 0000404 de Montreandinos, tomo Quito, a 23 NOV. 2006.





DR. JORGE MACHADO CEVALLOS  
FAC. 85546

0000405



AUMENTO DE CAPITAL  
REFORMA DE ESTATUTO  
DE LA COMPAÑÍA  
RIPCONCIV CONSTRUCCIONES CIVILES CIA. LTDA.

CAPITAL ANTERIOR: USD\$ 730.850,00

AUMENTO: USD\$ 1.343.186,00

CAPITAL CON AUMENTO: USD\$ 2.074.036,00

DI 3 COPIAS

\*\*\*\*\* IMC \*\*\*\*\*

ESCRITURA NÚMERO DIEZ MIL NOVECIENTOS TREINTA Y TRES.-

En la ciudad de Quito, República del Ecuador; hoy, día martes ocho (8) de noviembre de dos mil once; ante mí, Doctor **Jorge Machado Cevallos**, Notario Primero de este Cantón; comparece el señor **Osmany Francisco Peña Chávez**, a nombre y representación de **RIPCONCIV CONSTRUCCIONES CIVILES CIA. LTDA.**, en su calidad de Gerente General, conforme lo acredita el nombramiento que se agrega como documento habilitante. El compareciente es

*Presupuesto: Muestre Presidencia N: 50-17-DICPTO - 2-11. Decidido por su Intermediario de Compensación de Quito el 14 de noviembre de 2011. Se aprueba el contenido de la presente Presidencia. Quito, 16 de noviembre 2011 El Notario. [Firma]*



de nacionalidad ecuatoriana, mayor de edad, de estado civil casado, domiciliado en el Distrito Metropolitano de Quito, legalmente capaz para contratar y obligarse, a quien de conocer doy fe, en virtud de haberme exhibido su cédula de ciudadanía, la misma que en copia debidamente certificada se agrega a la presente escritura. Bien instruido por mí, el Notario, en el objeto y resultados de esta escritura que a celebrarla procede libre y voluntariamente de acuerdo a la minuta que me presenta, cuyo tenor es el siguiente:

**“SEÑOR NOTARIO:** En el registro de escrituras públicas a su cargo sírvase insertar una de Aumento de Capital y Reforma de Estatutos en conformidad a las siguientes estipulaciones: **PRIMERA.- COMPARECIENTE:** Comparece al otorgamiento del presente instrumento el señor Osmany Francisco Peña Chávez, de nacionalidad ecuatoriana, mayor de edad, en su calidad de Gerente General y como tal Representante Legal de la compañía RIPCONCIV CONSTRUCCIONES CIVILES CIA. LTDA., según se desprende del nombramiento que como habilitante se agrega, debidamente autorizado para elevar a escritura pública este documento. **SEGUNDA.- ANTECEDENTES:** **UNO.-** La compañía RIPCONCIV CONSTRUCCIONES CIVILES CIA. LTDA., se constituyó mediante escritura pública celebrada en la ciudad de Quito, el veintiséis de julio de mil novecientos noventa y seis, ante el Doctor Edgar Patricio Terán, Notario Quinto del cantón Quito, e inscrita en el Registro Mercantil del mismo cantón, el diecisiete de marzo de mil novecientos noventa y siete. **DOS.-** Mediante



DR. JORGE MACHADO CEVALLOS



escritura pública celebrada el veintiséis de noviembre de mil novecientos noventa y siete, ante el Notario Quinto del cantón Quito, Doctor Edgar Patricio Terán, legalmente marginada en el Registro Mercantil del cantón Quito el once de diciembre del mismo año, se transfirieron participaciones de la compañía. **TRES.-** Por escritura pública otorgada ante el Notario Décimo Cuarto del cantón Quito, Doctor Alfonso Freire Zapata, el diecinueve de octubre de mil novecientos noventa y nueve e inscrita en el Registro Mercantil veintitrés de noviembre del mismo año, la compañía **RIPCONCIV CONSTRUCCIONES CIVILES CIA. LTDA.**, aumentó su capital social y reformó los artículos pertinentes de su Estatuto Social. **CUATRO.-** Mediante escritura pública otorgada el veintinueve de junio del dos mil uno ante el Notario Vigésimo Cuarto del cantón Quito, Doctor Sebastián Valdivieso Cueva, e inscrita en el Registro Mercantil del mismo cantón el veintitrés de abril de dos mil dos, la compañía aumentó su capital social y reformó su Estatuto Social. **CINCO.-** Mediante escritura pública celebrada ante el Notario Vigésimo Cuarto del cantón Quito, Doctor Sebastián Valdivieso Cueva, el veinticuatro de octubre de dos mil dos e inscrita en el Registro Mercantil del cantón Quito el veintiséis de noviembre del mismo año, se aumentó el capital social de la compañía y se reformó su Estatuto Social. **SEIS.-** Mediante escritura pública celebrada ante el Notario Primero del cantón Quito, Doctor Jorge Machado Cevallos, el veinticinco de octubre de dos mil diez e inscrita en el Registro Mercantil del cantón Quito el dieciséis de



diciembre del mismo año, se aumentó el capital social de la compañía y se reformó su Estatuto Social. SIETE.- La Junta General Extraordinaria y Universal de Socios de la compañía RIPCONCIV CONSTRUCCIONES CIVILES CIA. LTDA., reunida el ocho de noviembre del dos mil once, resolvió aumentar su Capital en la suma de un millón trescientos cuarenta y tres mil ciento ochenta y seis dólares de los Estados Unidos de América (US\$ 1.343.186,00), fijando el Capital Social de la Compañía en la suma de dos millones setenta y cuatro mil treinta y seis dólares de los Estados Unidos de América (US\$ 2.074.036,00). En este sentido, resolvió también reformar los Estatutos Sociales de la compañía. TERCERA.- AUMENTO DE CAPITAL Y REFORMA DE ESTATUTOS DE LA COMPAÑÍA RIPCONCIV CONSTRUCCIONES CIVILES CIA. LTDA.: Con los antecedentes expuestos, el compareciente, en la calidad indicada, procede a: UNO.- Aumentar el capital social de la compañía en la suma de un millón trescientos cuarenta y tres mil ciento ochenta y seis dólares de los Estados Unidos de América (US\$ 1.343.186,00), monto que corresponde a utilidades generadas durante el ejercicio impositivo 2010; con la emisión de un millón trescientos cuarenta y tres mil ciento ochenta y seis (1.343.186) nuevas participaciones iguales, acumulativas e indivisibles de un dólar de los Estados Unidos de América (USD\$ 1,00) cada una. DOS.- Fijar el Capital en la suma de dos millones setenta y cuatro mil treinta y seis dólares de los Estados Unidos de América (US\$ 2.074.036,00). El aumento es suscrito por los socios





**DR. JORGE MACHADO CEVALLOS**

0000409



en proporción a su participación en el capital de la compañía; no obstante, se realizan unos pequeños ajustes por redondeo matemático, con el fin de que las nuevas participaciones sean suscritas por su valor nominal, sobre lo cual los socios manifestaron estar de acuerdo, por lo que el aumento de capital se realiza conforme consta en el cuadro distributivo que se detalla en el Acta de Junta General Extraordinaria y Universal de Socios de la compañía RIPCONCIV CONSTRUCCIONES CIVILES CIA. LTDA. reunida el ocho de noviembre del dos mil once, que se adjunta en calidad de documento habilitante. **TRES.-** En función de lo señalado, reformar los Estatutos Sociales de la compañía en los siguientes términos: **"ARTÍCULO QUINTO.- DEL CAPITAL.-** El capital social suscrito y pagado de la compañía es de DOS MILLONES SETENTA Y CUATRO MIL TREINTA Y SEIS DÓLARES DE LOS ESTADOS UNIDOS DE AMÉRICA (US\$ 2.074.036,00), dividido en DOS MILLONES SETENTA Y CUATRO MIL TREINTA Y SEIS (2.074.036) participaciones sociales de UN DÓLAR DE LOS ESTADOS UNIDOS DE AMÉRICA (US\$ 1,00) de valor nominal cada una; y, se encuentra suscrito y pagado en su totalidad. Cada certificado podrá contener una o más participaciones, con el carácter de no negociables, las que estarán numeradas del uno al dos millones setenta y cuatro mil treinta y seis inclusive y serán firmadas por el Presidente y Gerente General de la compañía"; y, **"CAPITULO QUINTO.- INTEGRACIÓN Y PAGO DE CAPITAL.-** El capital de la compañía es de DOS MILLONES SETENTA Y CUATRO MIL TREINTA Y SEIS DÓLARES DE LOS ESTADOS

UNIDOS DE AMÉRICA (US\$ 2.074.036,00), que está suscrito y pagado en su totalidad de la siguiente manera:

NOMBRE	NUMERO DE PARTICIPACIONES	VALOR DE LAS PARTICIPACIONES	PORCENTAJE
Francisco Peña Chávez	1.790.811	\$ 1.790.811	86,3442%
Manuel Peña Unda	251.733	\$ 251.733	12,1374%
Alfonso Peña Chávez	31.492	\$ 31.492	1,5184%
<b>TOTAL</b>	<b>2.074.036</b>	<b>\$ 2.074.036</b>	<b>100%</b>



**CUARTA.- DECLARACIONES:** El Representante Legal, declara bajo juramento que, a la fecha, su representada se encuentra al día en sus obligaciones ante el Instituto Ecuatoriano de Seguridad Social, el Servicio de Rentas Internas, los Gobiernos Seccionales Autónomos. De igual forma, la compareciente declara que la nacionalidad de los socios es ecuatoriana, por lo que su inversión tiene el carácter de nacional.

**QUINTA.- DOCUMENTOS HABILITANTES:** Al presente instrumento se acompaña el Acta de Junta General Extraordinaria y Universal de Socios de la Compañía celebrada el ocho de noviembre del dos mil once, mediante la cual se aprobó, por unanimidad, el Aumento de Capital y Reforma de Estatutos. Usted señor Notario, se servirá agregar las demás cláusulas de estilo necesarias para la validez de este instrumento." (Hasta aquí la minuta, que junto con los documentos anexos y habilitantes que se incorporan queda elevada a escritura pública, con todo el valor legal; y, que el compareciente la acepta en todas y cada una de sus partes, minuta que está firmada por la Abogada



DR. JORGE MACHADO CEVALLOS

0000411

Elvira Rossana De Rosa Sviercovich, inscrita en la Nacional de Justicia, bajo el número de Matrícula trescientos ocho guión DP). Para la celebración de la presente escritura se observaron los preceptos y requisitos previstos en la Ley Notarial; y, leída que le fue al compareciente por mí, el Notario, se ratifica y firma conmigo en unidad de todo cuanto doy fe.



*[Signature]*  
Osmany Francisco Peña Chávez

C.C. No. 170800849-3

*[Signature]*  
*[Signature]*  
*[Signature]*

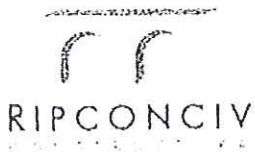

Quito, 17 de Octubre del 2010

Ing. Osmany Francisco Peña Chavez  
Gerente General



Comprende llevar a su conocimiento que la Junta General y Universal de Socios de la compañía **RIPCONCIV CONSTRUCCIONES CIVILES COMPAÑIA LIMITADA**, en sesión celebrada el día de hoy a las 10:00 horas de la mañana en la ciudad de Quito, Ecuador, en cumplimiento de las facultades conferidas por el artículo 17 del Estatuto Social, ha acordado nombrar a **OSMANY FRANCISCO PEÑA CHAVEZ** Gerente General de la compañía para el periodo establecido en el artículo 17 del Estatuto Social, para el cual se le otorga plenas facultades para representar a la compañía en todos los actos legales, judiciales y extrajudiciales de la misma.

La compañía **RIPCONCIV CONSTRUCCIONES CIVILES COMPAÑIA LIMITADA**, inscrita en el Registro Mercantil de Quito, Ecuador, en el tomo 1702 del Libro 14 de la Sección 1ª, en cumplimiento de lo establecido en el artículo 17 del Estatuto Social, ha acordado nombrar a **OSMANY FRANCISCO PEÑA CHAVEZ** Gerente General de la compañía para el periodo establecido en el artículo 17 del Estatuto Social, para el cual se le otorga plenas facultades para representar a la compañía en todos los actos legales, judiciales y extrajudiciales de la misma.

Atentamente,

Ing. Manuel Peña Unda  
Presidente ad-hoc de la Junta General

En Quito, a las 17:00 horas de la tarde del día 17 de Octubre del 2010, acepto el cargo de **GERENTE GENERAL** de la compañía **RIPCONCIV CONSTRUCCIONES CIVILES COMPAÑIA LIMITADA**, para el cual he sido elegido. Mi cédula profesional número 1702/0049 y mi domicilio habitual en la Avenida Los Andes, cantón de Guano, en la ciudad de Quito.

ING. OSMANY FRANCISCO PEÑA CHAVEZ

NOTARIA PRIMERA DE QUITO  
EN APLICACION A LA LEY DE MODERNIZACION  
Y A LA LEY NOTARIAL  
DOY FE que la fotocopia que ANTECEDE está  
conforme con su original que me fue presentado  
en Quito a las 17:00 horas (es)  
Quito a, 17 de OCT. 2010  
*Jairo Medina*  
Jairo Medina Cevallos  
Notario Público del Cantón Quito



13195 del Registro  
141  
26 OCT 2010  
REGISTRO MERCANTIL

Dr. Raúl Gabor Secaira  
Escribano Mercantil  
Quito, 2010

0000013



**ACTA DE JUNTA GENERAL EXTRAORDINARIA Y UNIVERSAL DE SOCIOS DE LA COMPAÑÍA "RIPCONCIV CONSTRUCCIONES CIVILES CIA. LTDA."**

En la ciudad de Quito, a los 8 días del mes de noviembre de 2011, se reúnen los socios de la compañía **RIPCONCIV CONSTRUCCIONES CIVILES CIA. LTDA.**, en sus oficinas ubicadas en la Avenida Eloy Alfaro N35-09 y Avenida Portugal, edificio Millenium Plaza, quinto piso. A las 9:00 horas se instala la reunión y se procede a dejar constancia de los socios que se encuentran presentes y que representan el 100% del capital pagado de la compañía, por lo que resuelven instalarse en Junta General Extraordinaria y Universal, al tenor de las disposiciones previstas en Arts. 119 y 238 de la Ley de Compañías, conforme el siguiente detalle:

NOMBRE	NUMERO DE PARTICIPACIONES	VALOR DE LAS PARTICIPACIONES	PORCENTAJE
Francisco Peña Chávez	631.047	\$ 631.047,00	86,3442%
Manuel Peña Unda	88.706	\$ 88.706,00	12,1374%
Valeria Peña Chávez	11.097	\$ 11.097,00	1,5184%
<b>TOTAL</b>	<b>730.850</b>	<b>\$ 730.850,00</b>	<b>100%</b>

Dr. Diego Chamorro Repinosa  
NOTARIA  
DEL CANTON MANTA

Actúa como Presidente de la Junta, la señora Valeria Alejandra Peña Chávez y, como Secretario, su Gerente General, el señor Osmany Francisco Peña Chávez.

Se declara instalada la Junta e inmediatamente toma la palabra la Presidenta, quien convoca a que se trate el siguiente orden del día:

**ORDEN DEL DÍA:**

- 1. Resolver sobre el Aumento de Capital de la Compañía y la consiguiente reforma de estatutos.**

El orden del día es considerado por los Socios, los mismos que lo aceptan sin reparos.

En consecuencia, la Presidenta dispone se trate el único punto del orden del día:

- 1. Resolver sobre el Aumento de Capital de la Compañía y la consiguiente reforma de estatutos.**

Toma la palabra el señor Osmany Francisco Peña Chávez, quien manifiesta a los Socios la necesidad de capitalizar parte de las utilidades generadas durante el ejercicio impositivo 2010, a prorrata de su participación en la Compañía, por un valor total de US\$ 1.343.186,00 (un millón trescientos cuarenta y tres mil ciento ochenta y seis dólares de los Estados Unidos de América), debido a que la compañía se acogió al beneficio de la reducción del 10% de Impuesto a la Renta; reinversión que será destinada a la adquisición de activos productivos.

Precisa que el aumento de capital se canalizará a través de la figura denominada Capitalización de Utilidades, valor que se registra en la cuenta denominada "Utilidades Años Anteriores".



Analizada la propuesta planteada, los Socios la aprueban por unanimidad, por lo que la Junta General resuelve:

1. Aprobar el aumento del capital social de la compañía en la suma de US\$ 1.343.186,00 (un millón trescientos cuarenta y tres mil ciento ochenta y seis dólares de los Estados Unidos de América), conforme términos sugeridos y mediante la utilización de la cuenta antes indicada, fijando el Capital en la suma de US\$ 2.074.036,00 (dos millones setenta y cuatro mil treinta y seis dólares de los Estados Unidos de América).

Aprobar la emisión de 1.343.186 (un millón trescientos cuarenta y tres mil ciento ochenta y seis) nuevas participaciones iguales, acumulativas e indivisibles de US\$ 1,00 (un dólar de los Estados Unidos de América) cada una, las mismas que son suscritas y pagadas en el 100% de su valor.

El aumento es suscrito por los socios en proporción a su participación en capital de la compañía; no obstante, se realizan unos pequeños ajustes por redondeo matemático, con el fin de que las nuevas participaciones sean suscritas por su valor nominal, sobre lo cual los socios están de acuerdo, por lo que el aumento de capital se realiza conforme consta en el cuadro distributivo que se detalla a continuación:



CUADRO DE DISTRIBUCIÓN AUMENTO DE CAPITAL							
SOCIO	CAPITAL ACTUAL		AUMENTO DE CAPITAL POR CAPITALIZACIÓN DE UTILIDADES		NUEVO CAPITAL		
	NUMERO DE PARTICIPACIONES	VALOR DE LAS PARTICIPACIONES	NUMERO DE PARTICIPACIONES	VALOR DE LAS PARTICIPACIONES	NUMERO DE PARTICIPACIONES	VALOR DE LAS PARTICIPACIONES	PORCENTAJE DE PARTICIPACIÓN
Francisco Peña Chávez	631.047	\$ 531.047,00	1.159.764	\$ 1.159.764	1.790.811	\$ 1.790.811	86,3442%
Manuel Peña Unda	88.706	\$ 88.706,00	163.027	\$ 163.027	251.733	\$ 251.733	12,1374%
Valeria Peña Chávez	11.097	\$ 11.097,00	20.395	\$ 20.395	31.492	\$ 31.492	1,5184%
<b>Total</b>	<b>730.850</b>	<b>\$ 730.850,00</b>	<b>1.343.186</b>	<b>\$ 1.343.186</b>	<b>2.074.036</b>	<b>\$ 2.074.036</b>	<b>100%</b>

2. Reformar el Artículo Quinto del Estatuto de la Compañía y el Capítulo Quinto, de la siguiente manera:

**ARTÍCULO QUINTO.- DEL CAPITAL.-** El capital social suscrito y pagado de la compañía es de DOS MILLONES SETENTA Y CUATRO MIL TREINTA Y SEIS DÓLARES DE LOS ESTADOS UNIDOS DE AMÉRICA (US\$ 2.074.036,00), dividido en DOS MILLONES SETENTA Y CUATRO MIL TREINTA Y SEIS (2.074.036) participaciones sociales de UN DÓLAR DE LOS ESTADOS UNIDOS DE AMÉRICA (US\$ 1,00) de valor nominal cada una; y, se encuentra suscrito y pagado en su totalidad. Cada certificado podrá contener una o más participaciones, con el carácter de no negociables, las que estarán numeradas del uno al dos millones setenta y cuatro mil treinta y seis inclusive y serán firmadas por el Presidente y Gerente General de la compañía."

**"CAPITULO QUINTO.- INTEGRACIÓN Y PAGO DE CAPITAL.-** El capital de la compañía es de DOS MILLONES SETENTA Y CUATRO MIL TREINTA Y SEIS DÓLARES

0000415

DE LOS ESTADOS UNIDOS DE AMÉRICA (US\$ 2.074.036,00), que está suscrito y pagado en su totalidad de la siguiente manera:

NOMBRE	NUMERO DE PARTICIPACIONES	VALOR DE LAS PARTICIPACIONES	PORCENTAJE
Francisco Peña Chávez	1.790.811	\$ 1.790.811	86,3442%
Manuel Peña Unda	251.733	\$ 251.733	12,1374%
Valeria Peña Chávez	31.492	\$ 31.492	1,5184%
<b>TOTAL</b>	<b>2.074.036</b>	<b>\$ 2.074.036,00</b>	<b>100%</b>

3. Autorizar al Gerente General de la compañía para que eleve a escritura pública este Aumento de Capital y lo inscriba en el Registro Mercantil.

A las 10:00 horas y agotado el orden del día, la Presidenta concede un receso de treinta minutos para que se proceda a la redacción de la correspondiente acta. A las 10:30 se reinstala esta Junta. El Secretario procede a dar lectura del texto redactado, el cual es aprobado por unanimidad.

Para constancia de lo actuado los asistentes firman al pie de este documento.

  
Valeria Alejandra Peña Chavez  
Presidente de la Junta  
Socia

  
Osmany Francisco Peña Chávez  
Gerente General  
Secretario de la Junta  
Socio

  
Manuel Peña Unda  
Socio



CIUDADANIA 170800849-3  
 PEÑA CHAVEZ OSMANY FRANCISCO  
 PICHINCHA/QUITO/BENI CAZAR  
 27 ABRIL 1970  
 009-0046 06492 H.  
 PICHINCHA/QUITO  
 GONZALEZ BUAREZ 1970



EQUATORIANA \*\*\*\*\* E433814822  
 CASADO NORA IVONNE OROZCO CISNEROS  
 SUPERIOR ENS. DE EMPRESAS  
 MANUEL IGNACIO PERA  
 TANIA ELIZABETH CHAVEZ  
 QUITO 20/11/2006  
 20/11/2018  
 REN 2226704  
 Pch





REPÚBLICA DEL ECUADOR  
 CONSEJO NACIONAL ELECTORAL  
 CERTIFICADO DE VOTACIÓN  
 REFERENDUM Y CONSULTA POPULAR 07/05/2011

027-0146 NÚMERO 1708008493 CÉDULA

PEÑA CHAVEZ OSMANY FRANCISCO

PICHINCHA QUITO  
 PROVINCIA CANTÓN  
 CHAUPICALLI ZONA PARROQUIA

EL PRESIDENTE (E) DE LA JUNTA

NOTARIA PRIMERA DE QUITO  
 EN APLICACION A LA LEY DE MODERNIZACIÓN  
 Y A LA LEY NOTARIAL  
 DOY FE que la fotocopia que ANTECEDE está  
 conforme con su original que me fue presentado  
 en Fojas (Folios)  
 Quito a 09 NOV. 2011

*Manuel Pera*

Dr. Jorge Rosendo Cevallos  
 Notario Primero del Cantón Quito

Se otorgó ante mí; y, en fe de ello confiero esta DÉCIMA QUINTA COPIA CERTIFICADA, debidamente firmada y sellada, en Quito, a veinticuatro de enero del dos mil doce.



*Manuel Pera*

Dr. Jorge Rosendo Cevallos  
 Notario Primero del Cantón Quito





ZÓN.- Con esta fecha queda inscrito el presente documento y la Resolución número SC.IJ.DJCPTE.Q.11. **CERO CERO CINCO MIL QUINIENTOS NOVENTA** del SR. **INTENDENTE DE COMPAÑÍAS DE QUITO, SUBROGANTE** de 14 de diciembre del 2.011, bajo el número 4389 del Registro Mercantil, Tomo 142.- Se tomó nota al margen de la inscripción número 628 del Registro Mercantil de diez y siete de marzo de mil novecientos noventa y siete, a fs 990 vta., Tomo 128.- Queda archivada la **SEGUNDA COPIA Certificada de la Escritura Pública de AUMENTO DE CAPITAL; Y, REFORMA DE ESTATUTOS** de la Compañía "**RIPCONCIV CONSTRUCCIONES CIVILES CIA. LTDA.**", otorgada el 08 de noviembre del 2.011, ante el Notario **PRIMERO** del Distrito Metropolitano de Quito, **DR. JORGE MACHADO CEVALLOS.**- Se da así cumplimiento a lo dispuesto en el Artículo **TERCERO** de la citada Resolución de conformidad a lo establecido en el Decreto 733 de 22 de agosto de 1975, publicado en el Registro Oficial 878 de 29 de agosto del mismo año.- Se fijó un extracto, para conservarlo por seis meses, según lo ordena la Ley, signado con el número **2462.**- Se anotó en el Repertorio bajo el número **55719.**- Quito, a veintiséis de diciembre del año dos mil once.- **EL REGISTRADOR.-**

**DR. RUBÉN AGUIRRE LÓPEZ  
REGISTRADOR MERCANTIL  
DEL CANTÓN QUITO.-**



RA/lg.-

*[Handwritten signature]*  
27 ENE. 2012

Av. 6 de Diciembre N56-78 y Gaspar de Villarroel (esq)  
Telefonos: (593 2) 2263-590 / 2265-446  
Quito Ecuador

0000418



*[Faint, illegible text, possibly bleed-through from the reverse side of the page]*



RESOLUCIÓN No. SC.IJ.DJCPT.E.Q.11.005590

Ab. Hugo Arias Salgado  
**INTENDENTE DE COMPAÑÍAS DE QUITO, SUBROGANTE**

**CONSIDERANDO:**

QUE, con la solicitud para su aprobación, se han presentado a este Despacho tres testimonios de la escritura pública otorgada ante el Notario Primero del Distrito Metropolitano de Quito, el 8 de noviembre de 2011, que contiene el aumento de capital y la reforma de estatutos de RIPCONCIV CONSTRUCCIONES CIVILES CIA. LTDA.;

QUE la Dirección Jurídica de Concurso Preventivo y Trámites Especiales mediante memorando No. 5234 de 14 de diciembre de 2011 y la Dirección de Inspección mediante memorando No. 1037 de 13 de diciembre de 2011, han emitido informes favorables para su aprobación; y,

EN ejercicio de las atribuciones asignadas mediante Resolución No. SC-INAF-SAF-DNRH-CRH-Q-2011-211 de 9 de diciembre de 2011;

**RESUELVE:**

ARTÍCULO PRIMERO.- APROBAR el aumento de capital de USD \$ 730.850,00 a USD \$ 2'074.036,00; y, la reforma de estatutos de RIPCONCIV CONSTRUCCIONES CIVILES CIA. LTDA., en los términos constantes en la escritura pública otorgada ante el Notario Primero del Distrito Metropolitano de Quito, el 8 de noviembre de 2011; y, disponer que un extracto de la misma se publique, por una vez, en uno de los periódicos de mayor circulación en el Distrito Metropolitano de Quito, domicilio principal de la compañía.

ARTÍCULO SEGUNDO.- DISPONER que los Notarios Primero y Quinto del Distrito Metropolitano de Quito, tomen nota al margen de las matrices de la escritura pública que se aprueba y de la de constitución, en su orden, del contenido de la presente Resolución; y, sienten en las copias las razones respectivas.

ARTÍCULO TERCERO.- DISPONER que el Registrador Mercantil del Distrito Metropolitano de Quito, inscriba la escritura y esta Resolución; tome nota de tal inscripción al margen de la constitución y sienten en las copias las razones del cumplimiento de lo dispuesto en este artículo.

Cumplido lo anterior, remítase a este Despacho copia certificada de la escritura pública.

COMUNÍQUESE.- DADA y firmada en el Distrito Metropolitano de Quito, 14 de diciembre de 2011

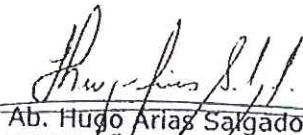
  
Ab. Hugo Arias Salgado

**INTENDENTE DE COMPAÑÍAS DE QUITO, SUBROGANTE**

EXP. 54060  
Tr. 01.1.11.001380





0000420

Con esta fecha queda inscrita la presente  
Resolución, bajo el No. 4389  
del REGISTRO MERCANTIL No. 142.  
se da cumplimiento a lo dispuesto en la  
misma, de conformidad con lo establecido en  
el Decreto 733 del 2004, en concordancia con el  
Reglamento del Registro Mercantil.  
26 DIC 2011



Declaro

NOTARIA PRIMERA DE QUITO  
EN APLICACION A LA LEY DE MODERNIZACION  
Y A LA LEY NOTARIAL  
BOY PE  
24 ENE. 2012  
*[Signature]*

DR. HUMBERTO NAVAS DAVILA



NOTARIA  
QUINTA



1  
2  
3  
4  
5  
6  
7  
8  
9  
10  
11  
12  
13  
14  
15  
16  
17  
18  
19  
20  
21  
22  
23  
24  
25  
26  
27  
28

ZON: Mediante Resolución  
SC.IJ.DJCPTE.Q.11.005590 dictada por el Abogado  
Hugo Arias Salgado, Intendente de Compañías de  
Quito, Subrogante de fecha 14 de diciembre del  
2011, se resuelve aprobar el aumento de capital  
de USD.\$ 730.850,00 a USD.\$ 2'074.038,00; y, la  
reforma de estatutos de RIPCONCIV  
CONSTRUCCIONES CIVILES CIA. LTDA., de cuyo  
particular tomé nota al margen de la escritura  
de Constitución de la indicada compañía,  
celebrada ante el Notario Quinto del cantón  
Quito, Dr. Edgar Patricio Terán Granda, el 26  
de julio del 1996.- Quito, a diecinueve de  
diciembre del año dos mil once.-

*[Firma manuscrita]*

NOTARIA QUINTA DEL CANTON MANTA  
EN APLICACION DE LA LEY DE NOTARIA  
DOY FE EN  
CONFERENCIA  
24 ENE. 2012  
*[Firma manuscrita]*

1  
2  
3  
4  
5  
6  
7  
8  
9  
10  
11  
12  
13  
14  
15  
16  
17  
18  
19  
20  
21  
22  
23  
24  
25  
26  
27  
28

ESPACIO  
EN  
BLANCO



ESPACIO  
EN  
BLANCO



Factura: 001-002-000010362



20151701002P03356

0000423



NOTARIO(A) PAOLA SOFIA DELGADO LOOR

NOTARÍA SEGUNDA DEL CANTON QUITO

EXTRACTO

Escritura N°:	20151701002P03356						
ACTO O CONTRATO: CESIÓN DE PARTICIPACIONES							
FECHA DE OTORGAMIENTO:	18 DE JUNIO DEL 2015						
OTORGANTES							
OTORGADO POR							
Persona	Nombres/Razón social	Tipo interviniente	Documento de identidad	No. Identificación	Nacionalidad	Calidad	Persona que le representa
Natural	DEL POZO CONTRERAS MAURICIO FERNANDO	POR SUS PROPIOS DERECHOS	CÉDULA	1706579420	ECUATORIANA	CEDENTE	
Natural	PEÑA CHAVEZ VALERIA ALEJANDRA	POR SUS PROPIOS DERECHOS	CEDULA	1711175701	ECUATORIANA	CEDENTE	
A FAVOR DE							
Persona	Nombres/Razón social	Tipo interviniente	Documento de identidad	No. Identificación	Nacionalidad	Calidad	Persona que representa
Natural	PEÑA UNDA MANUEL IGNACIO	POR SUS PROPIOS DERECHOS	CÉDULA	1100174380	ECUATORIANO	CESIONARIO (A)	
UBICACIÓN							
Provincia		Cantón			Parroquia		
PICHINCHA		QUITO			INAQUITO		
DESCRIPCIÓN DOCUMENTO:							
OBJETO/OBSERVACIONES:							
CUANTÍA DEL ACTO O CONTRATO:	81868 00						



Dra. Paola Delgado Loor  
NOTARÍA SEGUNDA DEL CANTON QUITO

NOTARIO(A) PAOLA SOFIA DELGADO LOOR

NOTARÍA SEGUNDA DEL CANTON QUITO

DOCTORA PAOLA DELGADO LOOR 0000424  
NOTARÍA SEGUNDA DEL CANTÓN QUITO



CESION DE PARTICIPACIONES SOCIALES

QUE OTORGA:

SRES. MAURICIO FERNANDO DEL POZO CONTRERAS y VALERIA ALEJANDRA PEÑA  
CHAVEZ



A FAVOR DE:

ING. MANUEL IGNACIO PEÑA UNDA

CUANTIA: USD 81.868,00

DI: 3, COPIAS  
ESCRITURA No.  
ES.

En la ciudad de San Francisco de Quito, Distrito Metropolitano, capital de la República del Ecuador, hoy día dieciocho de junio del dos mil quince, ante mí, DOCTORA PAOLA DELGADO LOOR, Notaria Segunda del cantón Quito, comparecen al otorgamiento de esta escritura pública: 1.1.- Por una parte en calidad de CEDENTES, por sus propios y personales derechos, los cónyuges señores MAURICIO FERNANDO DEL POZO



CONTRERAS y VALERIA ALEJANDRA PEÑA CHAVEZ; 1.2.- Por otra parte, en calidad de CESIONARIO, por sus propios y personales derechos, el Ingeniero MANUEL IGNACIO PEÑA UNDA; Los comparecientes son mayores de edad, de nacionalidad ecuatoriana, de estado civil casados, domiciliados en esta ciudad de Quito, hábiles cual en derecho se requiere para contratar y obligarse, legalmente capaz para contratar y obligarse a quien de conocer doy fe, en virtud de haberme exhibido su cédula de ciudadanía, cuya copia se adjuntan a este instrumento público. Advertido que fue el compareciente por mí la Notaria de los efectos y resultados de esta escritura, así como examinado que fue en forma aislada y separada de que comparece al otorgamiento de esta escritura sin coacción, amenazas, temor reverencial, promesa o seducción, dice que eleva a escritura pública el contenido de la siguiente minuta: "SEÑORA NOTARIA: En el registro de escrituras públicas a su cargo, sírvase incorporar la presente escritura de cesión de participaciones sociales de la compañía RIPCONCIV CONSTRUCCIONES CIVILES CIA. LTDA., contenida en las siguientes cláusulas: PRIMERA: COMPARECIENTE.- Comparecen al otorgamiento de esta escritura pública: 1.1.- Por una parte en calidad de CEDENTES, por sus propios y personales derechos, los cónyuges señores MAURICIO FERNANDO DEL POZO CONTRERAS y VALERIA ALEJANDRA PEÑA CHAVEZ; 1.2.- Por otra parte, en calidad de CESIONARIO, por sus propios y personales derechos, el Ingeniero MANUEL IGNACIO PEÑA UNDA; Los comparecientes son mayores de edad, de nacionalidad ecuatoriana, de estado civil casados, domiciliados en esta ciudad de Quito, hábiles cual en derecho se requiere para contratar y obligarse..- SEGUNDA: ANTECEDENTES.- 2.1. Mediante escritura pública celebrada el veinte y seis de Julio de mil novecientos noventa y seis, ante el Notario Quinto del Cantón Quito, Doctor Luis Humberto Navas Dávila, legalmente inscrita en el Registro Mercantil del Cantón Quito, el diecisiete de marzo de mil novecientos noventa y siete, se constituyó la Compañía RIPCONCIV CONSTRUCCIONES CIVILES CIA. LTDA. 2.2. Mediante escritura pública celebrada el veinte y seis de Noviembre de mil novecientos noventa y siete, ante el Notario Quinto del Cantón Quito, Doctor Edgar Patricio Terán, legalmente marginada



DOCTORA PAOLA DELGADO LOOR  
NOTARÍA SEGUNDA DEL CANTÓN QUITO 0000426

en el Registro Mercantil del Cantón Quito, el once de Diciembre de mil novecientos noventa y siete, se transfirieron participaciones de la compañía. 2.3. Mediante escritura pública celebrada el diecinueve de Octubre de mil novecientos noventa y nueve, ante el Notario Décimo Cuarto del Cantón Quito, Doctor Alfonso Freire Zapata, legalmente inscrita en el Registro Mercantil del Cantón Quito, el veinte de Noviembre de mil novecientos noventa y nueve, se aumento el capital de la referida compañía.- 2.4. Mediante escritura pública celebrada el veinte y nueve de Junio del dos mil uno, ante el Notario Vigésimo Cuarto del Cantón Quito, Doctor Sebastián Valdivieso Cueva, legalmente inscrita en el Registro Mercantil del Cantón Quito, el veinte y tres de Abril del dos mil dos, se aumentó el capital y ser reformaron los estatutos sociales de la referida compañía.- 2.5.- Mediante escritura pública otorgada ante la Notaria Vigésima Cuarta Encargada del cantón Quito, Doctora Marianela Avila Navarrete, el veinticuatro de octubre del dos mil dos, inscrita en el registro mercantil del cantón Quito el veintiséis de noviembre del dos mil dos la compañía aumento su capital y reformo sus estatutos.- 2.6.- Mediante escritura pública celebrada el veinte y cinco de Octubre del dos mil diez, ante el Notario Primero del Cantón Quito, Doctor Jorge Machado Cevallos, legalmente inscrita en el Registro Mercantil del Cantón Quito, el dieciséis de diciembre del dos mil diez, se aumentó el capital y se reformaron los estatutos sociales de la referida compañía.- 2.7.- Mediante escritura pública celebrada el ocho de noviembre del dos mil once, ante el Notario Primero del Cantón Quito, Doctor Jorge Machado Cevallos, legalmente inscrita en el Registro Mercantil del Cantón Quito, el veintiséis de diciembre del dos mil once, se aumentó el capital a Dos millones setenta y cuatro mil treinta y seis dólares de los Estados Unidos de América (USD 2'074.036,00) y se reformaron los estatutos sociales de la referida compañía.- 2.8.- Mediante escritura pública celebrada el veinticinco de septiembre del dos mil doce, ante el Notario Primero del Cantón Quito, Doctor Jorge Machado Cevallos, legalmente inscrita en el Registro Mercantil del Cantón Quito, el veintiocho de diciembre del dos mil doce, se aumentó el capital a Cinco millones trescientos noventa



y un mil setecientos treinta y dos dólares de los Estados Unidos de América (USD 5'391.732) y se reformaron los estatutos sociales de la referida compañía.-

Mediante escritura pública otorgada ante la Notaria Segunda del cantón Quito, el primero de noviembre del dos mil trece, inscrita en el registro mercantil del cantón Quito el seis de enero de dos mil catorce, se amplió el objeto social y reformo los estatutos.-

**2.10.** A la presente fecha, el capital social de la compañía está distribuido de la siguiente forma: a) Osmany Francisco Peña Chávez, con cuatro millones seiscientos cincuenta y cinco mil cuatrocientos cincuenta y un (4'655.451) participaciones sociales de un dólar cada una, por un valor total de cuatro millones seiscientos cincuenta y cinco mil cuatrocientos cincuenta y un dólares de los Estados Unidos de América (USD 4'655.451); b) Manuel Ignacio Peña Unda, con seiscientos cincuenta y cuatro mil cuatrocientos trece (654.413) participaciones sociales de un dólar cada una, por un valor total de seiscientos cincuenta y cuatro mil cuatrocientos trece dólares de los Estados Unidos de América (USD 654.413); y, c) Valeria Alejandra Peña Chávez con ochenta y un mil ochocientos sesenta y ocho (81.868) participaciones sociales de un dólar cada una, por un valor total de ochenta y un mil ochocientos sesenta y ocho dólares de los Estados Unidos de Norteamérica (USD 81.868).-

**TERCERA: RESOLUCIONES DE LA JUNTA GENERAL.-** La Junta General Extraordinaria y Universal de Socios de la compañía Ripconciv Construcciones Civiles Compañía Limitada, reunida el quince de junio de dos mil quince, resolvió por unanimidad, con el consentimiento unánime de todos los socios y por tanto de la totalidad del capital social, AUTORIZAR a la Economista Valeria Peña Chavez para que ceda y transfiera la cantidad de ochenta y un mil ochocientos sesenta y ocho (81.868) participaciones sociales que son de su propiedad, a favor del socio Ingeniero Manuel Ignacio Peña Unda, en la forma determinada en dicha acta en concordancia en lo establecido en la cláusula cuarta de este instrumento.- **CUARTA: TRASFERENCIA DE PARTICIPACIONES.-** Con los antecedentes expuestos y debidamente autorizados por la Junta General Extraordinaria y Universal de Socios de la compañía Ripconciv Construcciones Civiles



DOCTORA PAOLA DELGADO LOOR  
NOTARÍA SEGUNDA DEL CANTÓN QUITO

0000428



Compañía Limitada, se transfieren participaciones sociales de la mencionada compañía de la siguiente forma: 4.1.- La Economista Valeria Alejandra Peña Chávez cede y transfiere a favor del señor Ingeniero Manuel Ignacio Peña Unda la cantidad de ochenta y un mil ochocientos sesenta y ocho (81.868) participaciones sociales, de un valor nominal de un dólar de los Estados Unidos de América cada una, que se encuentran pagadas en su valor total.- **QUINTA: DISTRIBUCION DEL CAPITAL SOCIAL.** Como consecuencia de esta transferencia de participaciones el capital suscrito de la compañía de cinco millones trescientos noventa y un mil setecientos treinta y dos (5'391.732) dólares de los Estados Unidos de América, queda distribuido de la siguiente manera: a) Ingeniero Osmany Francisco Peña Chávez, con cuatro millones seiscientos cincuenta y cinco mil cuatrocientos cincuenta y un (4'655.451) participaciones sociales de un dólar cada una, por un valor total de cuatro millones seiscientos cincuenta y cinco mil cuatrocientos cincuenta y un dólares de los Estados Unidos de América (USD 4'655.451); b) Ingeniero Manuel Ignacio Peña Unda, con setecientos treinta y seis mil doscientas ochenta y un (736.281) participaciones sociales de un dólar cada una, por un valor total de setecientos treinta y seis mil doscientos ochenta y un dólares de los Estados Unidos de América (USD 736.281).- **SEXTA: ACEPTACION.**- La Cedente y El Cesionario dejan constancia expresa de su aceptación en la realización de esta transferencia de participaciones. El Cesionario manifiesta además que se hallan conforme con este acto y sus consecuencias de orden legal, por tanto declara que no tiene reclamo alguno que formular en lo posterior por este concepto. Los certificados correspondientes se emitirán de acuerdo a la Ley.- Comparece también a la celebración del presente instrumento el doctor Mauricio Fernando del Pozo Contreras en calidad de cónyuge de la Cedente, con el fin de expresar su aceptación con los términos y condiciones del presente instrumento de cesión de participaciones y con sus consecuencias de orden legal.- **SEPTIMA: ALCANCE.**- La Cedente y el Cesionario dejan expresa constancia que la presente transferencia de dominio de las participaciones antes referidas, comprende también la



cesión y transferencia de dominio, de todos los derechos que pudiera tener la Cedente sobre las utilidades no distribuidas que se generen en el ejercicio económico en el que se realiza esta transferencia de participaciones, así como también sobre las utilidades no distribuidas de otros ejercicios económicos, de todas las cuentas de reservas y en general de todas las cuentas patrimoniales, consecuentemente, el Cesionario adquirirá todos los derechos que se deriven de esta cesión, sobre las participaciones, las utilidades, las reservas y todas las cuentas patrimoniales, así como sobre cualquier derecho u obligación pasada o futura que se derive de la condición de socio y titular de las referidas participaciones.- **OCTAVA: MARGINACIÓN.**- De la presente transferencia de participaciones se sentará razón al margen de la inscripción del Registro Mercantil del cantón Quito, de fecha diecisiete de marzo de mil novecientos noventa y siete referente a la constitución de la compañía RIPCONCIV CONSTRUCCIONES CIVILES CIA. LTDA., así como al margen de la matriz de la escritura pública de constitución de fecha veinte y seis de Julio de mil novecientos noventa y seis, en el respectivo protocolo de la Notaria Quinta del Cantón Quito y se sentará razón de estas marginaciones en la presente escritura pública de transferencia de participaciones.-.- Usted, señor Notario, se servirá agregar las demás cláusulas de estilo.-".- **HASTA AQUÍ LA MINUTA**, firmada por el Doctor Mauricio Fernando del Pozo Contreras, con matrícula profesional Número cinco mil seiscientos treinta y siete del Colegio de Abogados de Pichincha; y leída que les fue a los comparecientes por mí la Notaria, se afirman y ratifican en todas y cada una de sus partes; y para constancia firman conmigo en unidad de acto, quedando incorporada al protocolo de esta Notaría, de todo lo cual doy fe.

  
 DR. MAURICIO FERNANDO DEL POZO CONTRERAS  
 1706579420



DOCTORA PAOLA DELGADO LOOR  
NOTARÍA SEGUNDA DEL CANTÓN QUITO

0000430



*Valeria Peña*

ECON. VALERIA ALEJANDRA PEÑA CHAVEZ

c.c. 1711175701



*Manuel Peña Unda*  
ING. MANUEL IGNACIO PEÑA UNDA

c.c. 1100174380

DOCTORA PAOLA DELGADO LOOR  
NOTARIA SEGUNDA DEL CANTON QUITO

## CERTIFICADO



En mi calidad de Presidente de la compañía RIPCONCIV CONSTRUCCIONES CIVILES CIA. LTDA, Certifico que la Junta General Extraordinaria y Universal de Socios de la compañía reunida el 15 de Junio del 2015, resolvió con el consentimiento de todos los socios y por tanto del cien por ciento del capital social, que se realice una transferencia de participaciones de la siguiente manera: (i) La Economista Valeria Alejandra Peña Chavez, cedió a favor del señor Ingeniero Manuel Ignacio Peña Unda la cantidad de 81.868 participaciones sociales, de un valor nominal de un dólar de los Estados Unidos de América cada una, que se encuentran pagadas en su valor total. El Cesionario estando presente en esta Junta General acepto la cesión de participaciones que se realiza a su favor en la forma antes referida.

  
ING. OSMANY FRANCISCO PENA CHAVEZ

PRESIDENTE

RIPCONCIV CONSTRUCCIONES CIVILES CIA. LTDA

ACTA DE LA JUNTA GENERAL EXTRAORDINARIA Y UNIVERSAL DE SOCIOS DE LA  
COMPAÑIA RIPCONCIV CONSTRUCCIONES CIVILES CIA. LTDA.



En la ciudad de Quito, a 15 de junio del dos mil quince, en el domicilio de la Compañía situado en la PB del Edificio Millenium Plaza, ubicado en la calle Eloy Alfaro N35-09 y Portugal de esta ciudad de Quito, a las nueve horas, se reúnen en Junta General Extraordinaria y Universal, los socios de la compañía Ripconciv Construcciones Civiles Cia. Ltda., señores:

- Ingeniero Francisco Peña Chávez, por sus propios derechos, con 4'655.451 participaciones sociales de un dólar cada una, por un valor total de USD 4'655.451 dólares de los Estados Unidos de América;
- Ingeniero Manuel Ignacio Peña Unda, por sus propios derechos, con 654.413 participaciones sociales de un dólar cada una, por un valor total de USD 654.413 dólares de los Estados Unidos de América; y,
- Economista Valeria Alejandra Peña Chávez, por sus propios derechos, con 81.868 participaciones sociales de un dólar cada una, por un valor total de USD 81.868 dólares de los Estados Unidos de América.



Hallándose reunidos todos los socios y representado por tanto la totalidad del capital social, la Junta General se entiende legalmente convocada y reunida para tratar los asuntos que los socios resuelvan por unanimidad.- Preside la sesión el Ing. Francisco Peña Chávez, en su calidad de Presidente de la Compañía y es designado para actuar en calidad de Secretario Ad-hoc el Dr. Fernando del Pozo.- El Presidente ordena que por secretaría se constate el quórum.- El Secretario informa que están presentes los socios que representan el cien por ciento del capital suscrito de la compañía y de conformidad con lo que dispone la Ley de Compañías, los socios presentes resuelven por unanimidad constituirse en Junta General Extraordinaria y Universal de Socios, a fin de tratar el siguiente orden del día: **1.- AUTORIZACION DE SOCIOS PARA CEDER PARTICIPACIONES.- 2.- TRANSFERENCIA DE PARTICIPACIONES**

Los socios presentes aprueban por unanimidad el orden del día y a continuación pasan a conocer el primer punto, el cual es:

**PRIMER PUNTO.- AUTORIZACION DE SOCIOS PARA CEDER PARTICIPACIONES.-**

Toma la palabra la Economista Valeria Peña Chavez y manifiesta a la Junta General que es su deseo el ceder y transferir la totalidad de las 81.868 participaciones sociales que le pertenecen de la compañía, y por consiguiente, solicita a la Junta General la respectiva Autorización para transferir dichas participaciones a favor del socio señor Ingeniero Manuel Peña Unda.



0000433

La Junta General con el consentimiento unánime de todos los socios y por tanto de la totalidad del capital social de la compañía, **AUTORIZA**, a la Economista Valeria Peña Chavez para que ceda y transfiera la cantidad de 81.868 participaciones sociales que son de su propiedad, conforme se ha solicitado.

**SEGUNDO PUNTO.- TRANSFERENCIA DE PARTICIPACIONES.-** Una vez que la Junta General, autorizó a la socia Economista Valeria Peña Chavez, para que transfiera sus participaciones sociales; la referida socia cede y transfiere la totalidad de sus participaciones sociales de la siguiente manera:

- a. La Economista Valeria Alejandra Peña Chavez, cede y transfiere a favor del señor Ingeniero Manuel Ignacio Peña Unda la cantidad de 81.868 participaciones sociales, de un valor nominal de un dólar de los Estados Unidos de América cada una, que se encuentran pagadas en su valor total;



La Cedente y el Cesionario dejan expresa constancia que la presente transferencia de dominio de las participaciones antes referidas, comprende también la cesión y transferencia de dominio, de todos los derechos que pudiera tener la Cedente sobre las utilidades no distribuidas que se generen en el ejercicio económico en el que se realiza esta transferencia de participaciones, así como también sobre las utilidades no distribuidas de otros ejercicios económicos, de todas las cuentas de reservas y en general de todas las cuentas patrimoniales, consecuentemente, el Cesionario adquirirá todos los derechos que se deriven de esta cesión, sobre las participaciones, las utilidades, las reservas y todas las cuentas patrimoniales, así como sobre cualquier derecho u obligación pasada o futura que se derive de la condición de socio y titular de las referidas participaciones.

Con esta transferencia de participaciones, el capital social de la compañía, queda conformado de la siguiente manera:

- Ingeniero Francisco Peña Chávez, con 4'655.451 participaciones sociales de un dólar cada una, por un valor total de USD 4'655.451 dólares de los Estados Unidos de América;
- Ingeniero Manuel Ignacio Peña Unda, con 736.281 participaciones sociales de un dólar cada una, por un valor total de USD 736.281 dólares de los Estados Unidos de América;

0000434

De igual manera la Junta procede a autorizar al Presidente o Gerente General, para que realicen individual o conjuntamente todos los trámites necesarios para la legalización de esta cesión de participaciones, y emitir los nuevos certificados de participación.



Sin haber otro punto de que tratar y luego de 15 minutos de receso para la redacción de esta acta, se reinstala la sesión, se da lectura al acta, la cual es aprobada por unanimidad, sin modificaciones.- Se levanta la sesión a las 10h00, firmando para constancia todos los socios por tratarse de una Junta Universal de conformidad con la Ley de Compañías



  
ING. FRANCISCO PEÑA CHÁVEZ  
PRESIDENTE DE LA JUNTA GENERAL  
SOCIO

  
DR. FERNANDO DEL POZO C.  
SECRETARIO AD HOC DE  
LA JUNTA GENERAL

  
EC. VALERIA PEÑA CHÁVEZ  
SOCIA

  
ING. MANUEL IGNACIO PEÑA UNDA  
SOCIO

0000435

QUITO  
 DEL POZO CONTRERAS MAURICIO FERNANDO  
 IDENTIFICACION NACIONAL  
 01 OCTUBRE 1972  
 0015 0116 11003 IN  
 FERNANDO MZ QUITO  
 GENERAL DE SUACED 1972



*[Handwritten signature]*



ECUADOR  
 QUITO  
 VALERIA ALEJANDRA PEÑA CHA  
 DR. JURISPRUDENCIA  
 2274316

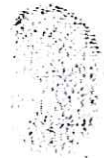

REPUBLICA DEL ECUADOR  
 CONSEJO NACIONAL ELECTORAL CNE  
 013  
 013 - 0164 1706579420  
 DEL POZO CONTRERAS MAURICIO FERNANDO  
 PICHINCHA CIRCUNSCRIPCION 0  
 QUITO CUMBAYA 0  
 CANTON PATATEQUA ZONA  
 PRESIDENTE DE LA JUNTA

0000436

CIUDADANA 171117570-1  
PEÑA CHAVEZ VALERIA ALEJANDRA  
PICHINCHA QUITO/CONZALEZ SUAREZ  
DE JUNIO 1978  
013- 1838 1838 F  
PICHINCHA/ QUITO  
CONZALEZ SUAREZ 1878



*Valeria Peña*

EQUATORIANO  
DABAO MAURICIO  
SUPERIOR ENRIQUE  
MIGUEL IGNACIO PEÑA  
TANIA ELIZABETH CHAVEZ  
QUITO 09/02/2020



REN 2707628



REPÚBLICA DEL ECUADOR  
CONSEJO NACIONAL ELECTORAL

033

CERTIFICADO DE VOTACIÓN  
ELECCIONES SECCIONALES 23-FEB-2014

033 - 0101

1711175701

NÚMERO DE CERTIFICADO

CECULA

PEÑA CHAVEZ VALERIA ALEJANDRA

PICHINCHA

CIRCUNSCRIPCIÓN

0

PROVINCIA

CUMBAYA

QUITO

PARROQUIA

0

CANTÓN

ZONA

*Alberca*

(1) PRESIDENTE DE LA JUNTA

0000437

 REPUBLICA DEL ECUADOR  
 CANTON MANTA  
 CIDADANIA 110017430  
 PESA UNDA MANUEL IGNACIO  
 LOZA/LOZAVEL SAGRARIO  
 18 DICIEMBRE 1940  
 CUI-1 2010 0029  
 LOJA LOJA  
 EL SAGRARIO 1948



Dr. Diego Chamorro Pepinosa  
 NOTARIA  
 NOTARIA QUINTA DEL CANTON MANTA

ECUATORIANA \*\*\*\*\* 0034014248  
 CARNÉ TALLA CHAVE  
 SUPERIOR INS. CIVIL  
 FRANCISCO PESA  
 VICTORIA UNDA  
 QUITO ECUADOR  
 PEN 2513487



**NOTARÍA SEGUNDA DEL CANTÓN QUITO**

De conformidad con lo dispuesto en el Art. 18 de la Ley Notarial, doy fe y CERTIFICO que el presente documento es fiel COPIA DEL ORIGINAL, y que obra de..... foja(s) útil(es), que me fue presentado para este efecto y que acto seguido devolví al interesado.  
 Quito, a 18 JUN 2015

Dra. Paola Delgado Loor  
 NOTARIA SEGUNDA DEL CANTON QUITO

0000438

Se otorgó ante mí y en fe de ello confiero esta **PRIMERA** copia certificada de la escritura de **CESION DE PARTICIPACIONES SOCIALES**, que otorgan **SRES. MAURICIO FERNANDO DEL POZO CONTRERAS Y VALERIA ALEJANDRA PEÑA CHAVEZ**, a favor de **ING. MANUEL IGNACIO PEÑA UNDA**, debidamente firmada y sellada en Quito, a diez y ocho de junio del dos mil quince.



**DOCTORA PAOLA DELGADO LOOR**  
NOTARIA SEGUNDA DEL CANTON QUITO



  
Dra. Paola Delgado Looor  
NOTARIA SEGUNDA DEL CANTON QUITO



**NOTARIA QUINTA DEL CANTON MANTA**  
CANTON MANTA - ECUADOR



Factura: 002-002-000008282



20151701005001061

NOTARIO(A) ALEXANDRA ELIZABETH ENDARA MUÑOZ

NOTARÍA QUINTA DEL CANTON QUITO

RAZÓN MARGINAL N° 20151701005001061



MATRIZ	
TIPO DE RAZÓN:	
ACTO O CONTRATO:	
FECHA DE OTORGAMIENTO:	
NÚMERO DE PROTOCOLO:	

OTORGANTES			
OTORGADO POR			
NOMBRES/RAZÓN SOCIAL	TIPO INTERVINIENTE	DOCUMENTO DE IDENTIDAD	No. IDENTIFICACIÓN
DEL POZO CONTRERAS MAURICIO FERNANDO	POR SUS PROPIOS DERECHOS	CÉDULA	1706579420
A FAVOR DE			
NOMBRES/RAZÓN SOCIAL	TIPO INTERVINIENTE	DOCUMENTO DE IDENTIDAD	No. IDENTIFICACIÓN

TESTIMONIO	
ACTO O CONTRATO:	
FECHA DE OTORGAMIENTO:	
NÚMERO DE PROTOCOLO:	

NOTARIO(A) ALEXANDRA ELIZABETH ENDARA MUÑOZ

NOTARÍA QUINTA DEL CANTON QUITO

..ZON: Tome nota al margen de la escritura pública de constitución de la compañía RIPCONCIV CONSTRUCCIONES CIVILES CIA. LTDA., celebrada ante el Notario Quinto del cantón Quito, Doctor Edgar Patricio Terán Granda, el 26 de julio de 1996, la CESION DE PARTICIPACIONES contenida en la presente escritura, archivo que se encuentra actualmente a mi cargo. Quito, veinte y cuatro de junio del dos mil quince.-



*Alexandra Escobar T)*  
Dra. Alexandra Escobar Muñoz  
NOTARIA QUINTA



*Fuente: Internet*



0000441



SECRETARÍA DEL REGISTRO DE DATOS

# REGISTRO MERCANTIL QUITO

TRÁMITE NÚMERO: 45559



## REGISTRO MERCANTIL DEL CANTÓN QUITO RAZÓN DE INSCRIPCIÓN

### 1. RAZÓN DE INSCRIPCIÓN DEL: CESIÓN DE PARTICIPACIONES DE COMPAÑÍA DE RESPONSABILIDAD LIMITADA

NÚMERO DE REPERTORIO:	31561
FECHA DE INSCRIPCIÓN:	06/07/2015
NÚMERO DE INSCRIPCIÓN	646
REGISTRO:	LIBRO DE CESIÓN DE PARTICIPACIONES

### 2. DATOS DEL ACTO O CONTRATO:

NATURALEZA DEL ACTO O CONTRATO:	CESIÓN DE PARTICIPACIONES DE COMPAÑÍA DE RESPONSABILIDAD LIMITADA
DATOS NOTARÍA:	NOTARIA SEGUNDA /QUITO /18/06/2015
NOMBRE DE LA COMPAÑÍA:	RIPCONCIV CONSTRUCCIONES CIVILES CIA. LTDA.
DOMICILIO DE LA COMPAÑÍA:	QUITO

### 3. DATOS ADICIONALES:

EL CEDENTE TRANSFIERE 81.868 PARTICIPACIONES DEL VALOR DE 1 DOLAR CADA UNA A FAVOR DEL CESIONARIO.- SE TOMÓ NOTA AL MARGEN DE LA INSCRIPCIÓN NRO. 628 DEL REGISTRO MERCANTIL DE FECHA 17 DE MARZO DE 1997..-

CUALQUIER ENMENDADURA, ALTERACIÓN O MODIFICACIÓN AL TEXTO DE LA PRESENTE RAZÓN, LA INVALIDA. LOS CAMPOS QUE SE ENCUENTRAN EN BLANCO NO SON NECESARIOS PARA LA VALIDEZ DEL PROCESO DE INSCRIPCIÓN, SEGÚN LA NORMATIVA VIGENTE.

FECHA DE EMISIÓN: QUITO, A 6 DÍA(S) DEL MES DE JULIO DE 2015

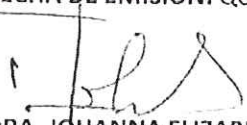
  
DRA. JOHANNA ELIZABETH CONTRERAS LOPEZ (DELEGADA - RESOLUCIÓN 003-RMQ-2015)  
REGISTRADOR MERCANTIL DEL CANTÓN QUITO

DIRECCIÓN DEL REGISTRO: AV. 6 DE DICIEMBRE N56-78 Y GASPAR DE VILLAROEI



**REGISTRO ÚNICO DE CONTRIBUYENTES  
SOCIEDADES**

0000443 **SRI**  
...le hace bien al país!

**NÚMERO RUC:** 1791344154001  
**RAZÓN SOCIAL:** RIPCONCIV CONSTRUCCIONES CIVILES CIA. LTDA.

**NOMBRE COMERCIAL:** RIPCONCIV CIA. LTDA.  
**REPRESENTANTE LEGAL:** PEÑA CHAVEZ OSMANY FRANCISCO  
**CONTADOR:** SANTANA RAMIREZ JEANETH MARITZA  
**CLASE CONTRIBUYENTE:** ESPECIAL  
**CALIFICACIÓN ARTESANAL:** S/N

**OBLIGADO LLEVAR CONTABILIDAD:** SI  
**NÚMERO:** S/N

**FEC. NACIMIENTO:**  
**FEC. INSCRIPCIÓN:** 08/04/1997  
**FEC. SUSPENSIÓN DEFINITIVA:**

**FEC. INICIO ACTIVIDADES:**  
**FEC. ACTUALIZACIÓN:**  
**FEC. REINICIO ACTIVIDADES:**



**ACTIVIDAD ECONÓMICA PRINCIPAL**

ACTIVIDADES DE CONSTRUCCION DE OBRAS CIVILES E INMOBILIARIAS.

**DOMICILIO TRIBUTARIO**

Provincia: PICHINCHA Canton: QUITO Parroquia: BENALCAZAR Barrio: EL BATAN Calle: AV. ELOY ALFARO Numero: N35-09 Interseccion: AV. PORTUGAL Edificio: MILLENIUM PLAZA Piso: 5 Oficina: 501 Referencia ubicacion: DIAGONAL A LA IGLESIA DE FATIMA Telefono Trabajo: 023332050 Email: ripconciv@ripconciv.com.ec Web: WWW.RIPCONCIV.COM.EC Fax: 023333213

**DOMICILIO ESPECIAL**

SN

**OBLIGACIONES TRIBUTARIAS**

- \* ANEXO ACCIONISTAS, PARTÍCIPES, SOCIOS, MIEMBROS DEL DIRECTORIO Y ADMINISTRADORES
- \* ANEXO DE DIVIDENDOS, UTILIDADES O BENEFICIOS - ADI
- \* ANEXO RELACION DEPENDENCIA
- \* ANEXO TRANSACCIONAL SIMPLIFICADO
- \* DECLARACIÓN DE IMPUESTO A LA RENTA SOCIEDADES
- \* DECLARACIÓN DE RETENCIONES EN LA FUENTE
- \* DECLARACIÓN MENSUAL DE IVA

**# DE ESTABLECIMIENTOS REGISTRADOS**

<b># DE ESTABLECIMIENTOS REGISTRADOS</b>	13	<b>ABIERTOS</b>	10
<b>JURISDICCIÓN</b>	\ ZONA 9\ PICHINCHA	<b>CERRADOS</b>	3



Código: RIMRUC2016000632201



# REGISTRO ÚNICO DE CONTRIBUYENTES SOCIEDADES

0000444

**SRI**  
...le hace bien al país!

**NÚMERO RUC:**  
**RAZÓN SOCIAL:**

1791344154001  
RIPCONCIV CONSTRUCCIONES CIVILES CIA. LTDA.

## ESTABLECIMIENTOS REGISTRADOS

**No. ESTABLECIMIENTO:** 001 **Estado:** ABIERTO - MATRIZ **FEC. INICIO ACT.:** 17/03/1997  
**NOMBRE COMERCIAL:** RIPCONCIV CIA. LTDA. **FEC. CIERRE:**  
**ACTIVIDAD ECONÓMICA:**  
ACTIVIDADES DE CONSTRUCCION DE OBRAS CIVILES E INMOBILIARIAS.  
ACTIVIDADES DE EXPLOTACION DE GRAVERAS Y CANTERAS DE ARENA.  
ACTIVIDADES DE TRANSPORTE DE COMBUSTIBLE.  
ACTIVIDADES DE ALQUILER DE MAQUINARIA Y EQUIPO DE CONSTRUCCION.  
**DIRECCIÓN ESTABLECIMIENTO:**  
Provincia: PICHINCHA Canton: QUITO Parroquia: BENALCAZAR Barrio: EL BATAN Calle: AV. ELOY ALFARO Numero: N35-09 Interseccion: AV. PORTUGAL  
Referencia: DIAGONAL A LA IGLESIA DE FATIMA Edificio: MILLENIUM PLAZA Piso: 5 Oficina: 501 Telefono Trabajo: 023332050 Email: ripconciv@ripconciv.com  
Web: WWW.RIPCONCIV.COM.EC Fax: 023333213



**No. ESTABLECIMIENTO:** 002 **Estado:** ABIERTO - LOCAL COMERCIAL **FEC. INICIO ACT.:** 30/12/2002  
**NOMBRE COMERCIAL:** RIPCONCIV **FEC. CIERRE:** **FEC. REINICIO:**  
**ACTIVIDAD ECONÓMICA:**  
ACTIVIDADES DE CONSTRUCCION DE TODO TIPO DE OBRAS CIVILES  
**DIRECCIÓN ESTABLECIMIENTO:**  
Provincia: GUAYAS Canton: GUAYAQUIL Parroquia: GUAYAQUIL Ciudadela: HERRADURA Calle: AV. FRANCISCO DE ORELLANA Numero: SOLAR 4-2 Interseccion:  
JUAN TANCA MARENGO Referencia: JUNTO A MOTRANSA Manzana: 18 Edificio: COFIN Piso: 4 Oficina: 2 Telefono Domicilio: 042643039

**No. ESTABLECIMIENTO:** 003 **Estado:** ABIERTO - LOCAL COMERCIAL **FEC. INICIO ACT.:** 01/08/2008  
**NOMBRE COMERCIAL:** RIPCONCIV CIA. LTDA. **FEC. CIERRE:** **FEC. REINICIO:**  
**ACTIVIDAD ECONÓMICA:**  
VENTA AL POR MAYOR Y MENOR DE HORMIGON.  
ACTIVIDADES DE TRANSPORTE DE COMBUSTIBLES.  
ACTIVIDADES DE CONSTRUCCION DE OBRAS CIVILES E INMOBILIARIAS.  
**DIRECCIÓN ESTABLECIMIENTO:**  
Provincia: GUAYAS Canton: GUAYAQUIL Parroquia: GUAYAQUIL Calle: PRINCIPAL Numero: S/N Interseccion: SECUNDARIA Referencia: A UNA CUADRA DE LA  
CERVECERIA BRAHAMA Manzana: E Oficina: PB Carretero: VIA A DAULE Kilometro: 14

**No. ESTABLECIMIENTO:** 005 **Estado:** ABIERTO - LOCAL COMERCIAL **FEC. INICIO ACT.:** 04/01/2010  
**NOMBRE COMERCIAL:** RIPCONCIV CIA. LTDA. **FEC. CIERRE:** **FEC. REINICIO:**  
**ACTIVIDAD ECONÓMICA:**  
ACTIVIDADES DE CONSTRUCCION DE TODO TIPO DE OBRAS CIVILES  
**DIRECCIÓN ESTABLECIMIENTO:**  
Provincia: GUAYAS Canton: GUAYAQUIL Parroquia: TARQUI Ciudadela: HERRADURA Calle: AV. FRANCISCO DE ORELLANA Numero: SOLAR 4-2 Interseccion: JUAN  
TANCA MARENGO Referencia: JUNTO A MOTRANSA Manzana: 18 Edificio: COFIN Piso: 6 Oficina: 62-63-64 Telefono Trabajo: 042922539 Email:  
jromero@ripconciv.com.ec



Código: RIMRUC2016000632201



# REGISTRO ÚNICO DE CONTRIBUYENTES SOCIEDADES

0000445



**NÚMERO RUC:** 1791344154001  
**RAZÓN SOCIAL:** RIPCONCIV CONSTRUCCIONES CIVILES CIA. LTDA.

**No. ESTABLECIMIENTO:** 007      **Estado:** ABIERTO - LOCAL COMERCIAL      **FEC. INICIO ACT.:** 24/02/2012  
**NOMBRE COMERCIAL:** RIPCONCIV CIA LTDA      **FEC. CIERRE:**      **FEC. REINICIO:**  
**ACTIVIDAD ECONÓMICA:**  
 TRANSPORTE DE COMBUSTIBLE.  
**DIRECCIÓN ESTABLECIMIENTO:**  
 Provincia: CAÑAR Canton: AZOGUES Parroquia: RIVERA Referencia: FRENTE AL MERCADO Telefono Trabajo: 073054843

**No. ESTABLECIMIENTO:** 009      **Estado:** ABIERTO - LOCAL COMERCIAL      **FEC. INICIO ACT.:** 01/04/2013  
**NOMBRE COMERCIAL:** RIPCONCIV CIA LTDA      **FEC. CIERRE:**      **FEC. REINICIO:**  
**ACTIVIDAD ECONÓMICA:**  
 VENTA AL POR MAYOR Y MENOR DE MATERIAL PETRO Y AGREGADOS.  
 EXPLOTACION DE GRAVERAS Y CANTERAS DE ARENA.  
 TRANSPORTE DE COMBUSTIBLE.  
**DIRECCIÓN ESTABLECIMIENTO:**  
 Provincia: PICHINCHA Canton: QUITO Parroquia: PIFO Referencia: DIAGONAL A LA HACIENDA LOS ANDES Carretero: VIA ORIENTE Kilometro: 3.3 Telefono Trabajo: 023332050 Telefono Trabajo: 023643039 Email: jromero@ripconciv.com.ec



**No. ESTABLECIMIENTO:** 010      **Estado:** ABIERTO - LOCAL COMERCIAL      **FEC. INICIO ACT.:** 20/02/2014  
**NOMBRE COMERCIAL:** RIPCONCIV CIA. LTDA.      **FEC. CIERRE:**      **FEC. REINICIO:**  
**ACTIVIDAD ECONÓMICA:**  
 VENTA AL POR MAYOR Y MENOR DE OTROS PRODUCTOS QUIMICOS.  
 TRANSPORTE DE COMBUSTIBLE.  
 VENTA AL POR MAYOR Y MENOR DE MATERIAL PETRO Y AGREGADOS.  
**DIRECCIÓN ESTABLECIMIENTO:**  
 Provincia: PICHINCHA Canton: QUITO Parroquia: CONOCOTO Barrio: ARMENIA Calle: PASAJE EL PRADO Numero: S/N Interseccion: GONZALEZ SUAREZ  
 Referencia: SECTOR EL TRIANGULO, JUNTO AL COLEGIO LICEO NAVAL Email: jromero@ripconciv.com.ec Telefono Trabajo: 023331608

**No. ESTABLECIMIENTO:** 011      **Estado:** ABIERTO - OFICINA      **FEC. INICIO ACT.:** 02/03/2015  
**NOMBRE COMERCIAL:**      **FEC. CIERRE:**      **FEC. REINICIO:**  
**ACTIVIDAD ECONÓMICA:**  
 ACTIVIDADES DE CONSTRUCCION DE OBRAS CIVILES E INMOBILIARIAS.  
 ACTIVIDADES DE ALQUILER DE MAQUINARIA Y EQUIPO DE CONSTRUCCION.  
 ACTIVIDADES DE EXPLOTACION DE GRAVERAS Y CANTERAS DE ARENA.  
 ACTIVIDADES DE TRANSPORTE DE COMBUSTIBLE.  
**DIRECCIÓN ESTABLECIMIENTO:**  
 Provincia: TUNGURAHUA Canton: BAÑOS DE AGUA SANTA Parroquia: ULBA Calle: 25 DE AGOSTO Numero: S/N Interseccion: ROCAFUERTE Referencia: A TRES  
 QUILOMETROS DE BAÑOS VIA AL PUYO Celular: 0939019518 Telefono Trabajo: 033776338



Código: RIMRUC2016000632201



# REGISTRO ÚNICO DE CONTRIBUYENTES SOCIEDADES

0000446

**SRI**  
...le hace bien al país!

**NÚMERO RUC:**

1791344154001

**RAZÓN SOCIAL:**

RIPCONCIV CONSTRUCCIONES CIVILES CIA. LTDA.

<p><b>No. ESTABLECIMIENTO:</b> 012</p> <p><b>NOMBRE COMERCIAL:</b></p> <p><b>ACTIVIDAD ECONÓMICA:</b></p> <p>ACTIVIDADES DE CONSTRUCCION DE OBRAS CIVILES E INMOBILIARIAS.          ACTIVIDADES DE ALQUILER DE MAQUINARIA Y EQUIPO DE CONSTRUCCION.          ACTIVIDADES DE EXPLOTACION DE GRAVERAS Y CANTERAS DE ARENA.          ACTIVIDADES DE TRANSPORTE DE COMBUSTIBLE.          VENTA AL POR MAYOR Y MENOR DE HORMIGON          VENTA AL POR MAYOR Y MENOR DE MATERIAL PETRO Y AGREGADOS.</p> <p><b>DIRECCIÓN ESTABLECIMIENTO:</b></p> <p>Provincia: PICHINCHA Canton: QUITO Parroquia: CARCELEN Barrio: CARCELEN Calle: SANTO DOMINGO DE CARRETA Numero: 9 Interseccion: PASA DE S/N          Referencia: DIAGONAL AL COLEGIO SURCÓS Telefono Trabajo: 023332050 Celular: 0999442141 Email: jbravo@ripconci.com</p>	<p><b>Estado:</b> ABIERTO - LOCAL COMERCIAL</p> <p><b>FEC. CIERRE:</b></p> <p><b>FEC. INICIO ACT.:</b> 22/10/2015</p> <p><b>FEC. REINICIO:</b></p>
---	--



<p><b>No. ESTABLECIMIENTO:</b> 013</p> <p><b>NOMBRE COMERCIAL:</b></p> <p><b>ACTIVIDAD ECONÓMICA:</b></p> <p>VENTA AL POR MAYOR DE ASFALTO.          VENTA AL POR MENOR DE ASFALTO.</p> <p><b>DIRECCIÓN ESTABLECIMIENTO:</b></p> <p>Provincia: PICHINCHA Canton: QUITO Parroquia: CUMBAYA Calle: AV. SIMON BOLIVAR Numero: S/N Referencia: A 500 METROS AL SUR DE LA RUTA VIVA          Camino: VIA SANTA ROSA SAN JUAN DE CUM Celular: 0999442141 Telefono Domicilio: 023332050 Email: jbravo@ripconci.com</p>	<p><b>Estado:</b> ABIERTO - LOCAL COMERCIAL</p> <p><b>FEC. CIERRE:</b></p> <p><b>FEC. INICIO ACT.:</b> 16/06/2016</p> <p><b>FEC. REINICIO:</b></p>
---	--

<p><b>No. ESTABLECIMIENTO:</b> 004</p> <p><b>NOMBRE COMERCIAL:</b> RIPCONCIV</p> <p><b>ACTIVIDAD ECONÓMICA:</b></p> <p>ACTIVIDADES DE TRANSPORTE DE COMBUSTIBLE.          VENTA AL POR MAYOR Y MENOR DE ASFALTO.</p> <p><b>DIRECCIÓN ESTABLECIMIENTO:</b></p> <p>Provincia: TUNGURAHUA Canton: AMBATO Parroquia: ATOCHA - FICOA Barrio: FICOA Calle: BANANAS Numero: 11 Interseccion: LIMAS Referencia: DIAGONAL A LA          PIZZERIA LA CIGARRA Email: jromero@ripconci.com.ec Telefono Trabajo: 032460753</p>	<p><b>Estado:</b> CERRADO - LOCAL COMERCIAL</p> <p><b>FEC. CIERRE:</b> 23/05/2012</p> <p><b>FEC. INICIO ACT.:</b> 04/01/2011</p> <p><b>FEC. REINICIO:</b></p>
---	---

<p><b>No. ESTABLECIMIENTO:</b> 006</p> <p><b>NOMBRE COMERCIAL:</b> RIPCONCIV CIA LTDA</p> <p><b>ACTIVIDAD ECONÓMICA:</b></p> <p>TRANSPORTE DE COMBUSTIBLE.</p> <p><b>DIRECCIÓN ESTABLECIMIENTO:</b></p> <p>Provincia: LOJA Canton: CALVAS Parroquia: SAN VICENTE Barrio: MIRAFLORES Referencia: ENTRE BOLIVAR Y ROSA BENIGNA LOAIZA JUNTO A LA URNA DE          SAN SEBASTIAN Telefono Trabajo: 072687634</p>	<p><b>Estado:</b> CERRADO - LOCAL COMERCIAL</p> <p><b>FEC. CIERRE:</b> 10/07/2014</p> <p><b>FEC. INICIO ACT.:</b> 24/02/2012</p> <p><b>FEC. REINICIO:</b></p>
---	---



Código: RIMRUC2016000632201



# REGISTRO ÚNICO DE CONTRIBUYENTES SOCIEDADES

# SRI

0000447 ...le hace bien al país!

NÚMERO RUC:  
RAZÓN SOCIAL:

1791344154001  
RIPCONCIV CONSTRUCCIONES CIVILES CIA. LTDA.

No. ESTABLECIMIENTO:	008	Estado:	CERRADO - LOCAL COMERCIAL	FEC. INICIO ACT.:	24/02/2012
NOMBRE COMERCIAL:	RIPCONCIV CIA LTDA	FEC. CIERRE:	21/01/2015	FEC. REINICIO:	

ACTIVIDAD ECONÓMICA:  
TRANSPORTE DE COMBUSTIBLE.

DIRECCIÓN ESTABLECIMIENTO:

Provincia: NAPO Canton: QUIJOS Parroquia: CUYUJA Calle: INTEROCEANICA Numero: S/N Referencia: DETRAS DEL ESTADIO DEPORTIVO DE CUYUJA Telefono De Referencia: 023332050



Codigo: RIMRUC2016000632201



REPÚBLICA DEL ECUADOR

0000448

Ecuador  
**Compras**  
públicas

SISTEMA NACIONAL DE CONTRATACIÓN  
PÚBLICA

## REGISTRO ÚNICO DE PROVEEDORES

Una vez revisado los documentos presentados, certifico, que **RIPCONCIV CONSTRUCCIONES CIVILES CIA. LTDA** con RUC número **1791344154001**, ha cumplido satisfactoriamente con los requisitos establecidos, por lo tanto queda **HABILITADO** en el Registro Único de Proveedores, RUP.

Nombre Comercial: RIPCONCIV CIA. LTDA.

Naturaleza Jurídica: Compañía Limitada

Máxima Autoridad Representante Legal: PEÑA CHAVEZ OSMANY FRANCISCO

Documento de Identificación: 1708008493

Categoría: Proveedor con grandes ingresos

## Dirección Principal:

Provincia: PICHINCHA Cantón: QUITO Parroquia: BENALCAZAR Transversal: AV. PORTUGAL Calle: AV. ELOY ALFARO  
Numero: N35-09 Edificio: MILLENIUM PLAZA Página Web: <http://www.ripconciv.com.ec/> Correo Electrónico: [fpena@ripconciv.com.ec](mailto:fpena@ripconciv.com.ec) Teléfono(s):

## Bienes, Obras o Servicios Suministrados

Código	Producto
15320	GUIJARROS, CANTOS, GRAVA, PIEDRA PARTIDA O TRITURADA, MACADAN; MACADAN ALQUITRANADO; GRAVILLA, LASCA Y POLVOS DE PIEDRA
15330	BETUN Y ASFALTO NATURALES; ASFALTITAS Y ROCAS ASFALTICAS
37510	ARGAMASAS Y HORMIGON NO REFRACTARIOS
37940	MEZCLAS BITUMINOSAS A BASE DE ASFALTO NATURAL, BETUN NATURAL Y DE PETROLEO, ALQUITRAN MINERAL O BREA DE ALQUITRAN MINERAL
44421	TOPADORAS Y TOPADORAS ANGULARES, AUTOPROPULSADAS
51140	TRABAJOS DE EXCAVACION DE MOVIMIENTO DE TIERRAS
53111	EDIFICIOS DE UNA O DOS VIVENDAS
53119	EDIFICIOS RESIDENCIALES DE TRES O MAS VIVENDAS
53121	EDIFICIOS INDUSTRIALES
53122	EDIFICIOS COMERCIALES
53129	OTROS EDIFICIOS NO RESIDENCIALES





53211	CARRETERAS ( EXCEPTO CARRETERAS ELEVADAS), CALLES, CAMINOS	0000449
53212	VIAS FERREAS	
53221	PUENTES Y CARRETERAS ELEVADAS	
53222	TUNELES Y SUBTERRANEOS	
53231	ACUEDUCTOS Y OTROS CONDUCTOS PARA EL SUMINISTRO DE AGUA, EXCEPTO TUBERIAS	
53232	PUERTOS, VIAS DE NAVEGACION E INSTALACIONES CONEXAS	
53233	REPRESAS	
53241	TUBERIAS DE GRAN LONGITUD	
53251	TUBERIAS URBANAS	
53270	INSTALACIONES AL AIRE LIBRE PARA DEPORTES Y ESPARCIMIENTO	
53290	OTRAS OBRAS DE INGENIERIA CIVIL	
54111	SERVICIOS GENERALES DE CONSTRUCCION DE EDIFICIOS DE UNA O DOS VIVIENDAS	
54112	SERVICIOS GENERALES DE CONSTRUCCION DE EDIFICIOS DE TRES O MAS VIVIENDAS	
54121	SERVICIOS GENERALES DE CONSTRUCCION DE EDIFICIOS INDUSTRIALES	
54122	SERVICIOS GENERALES DE CONSTRUCCION DE EDIFICIOS COMERCIALES	
54129	SERVICIOS GENERALES DE CONSTRUCCION DE OTROS EDIFICIOS NO RESIDENCIALES	
54210	SERVICIOS GENERALES DE CONSTRUCCION DE CARRETERAS (EXCEPTO CARRETERAS ELEVADAS), CALLES CAMINOS, VIAS FERREAS Y PISTAS DE ATERRIZAJE EN AEROPUERTOS	
54220	SERVICIOS GENERALES DE CONSTRUCCION DE PUENTES, CARRETERAS ELEVADAS, TUNELES Y SUBTERRANEOS	
54230	SERVICIOS GENERALES DE CONSTRUCCION DE PUERTOS, VIAS DE NAVEGACION REPRESAS, Y OTRAS OBRAS HIDRAULICAS Y DE IRRIGACION	
54241	SERVICIOS GENERALES DE CONSTRUCCION DE TUBERIAS DE GRAN LONGITUD	
54251	SERVICIOS GENERALES DE CONSTRUCCION DE TUBERIAS URBANAS	
54252	SERVICIOS GENERALES DE CONSTRUCCION PARA CABLES Y OBRAS AFINES URBANOS	
54260	SERVICIOS GENERALES DE CONSTRUCCION DE MINAS Y PLANTAS INDUSTRIALES	
54270	SERVICIOS GENERALES DE CONSTRUCCION DE INSTALACIONES AL AIRE LIBRE PARA DEPORTES Y ESPARCIMIENTO	
54290	SERVICIOS GENERALES DE CONSTRUCCION DE OTRAS OBRAS DE INGENIERIA N.C.P.	
54330	SERVICIOS DE EXCAVACION Y MOVIMIENTO DE TIERRAS	
54540	SERVICIOS DE TRABAJOS CON HORMIGON	
73122	SERVICIOS DE ARRENDAMIENTO CON O SIN OPCION DE COMPRA DE MAQUINARIA Y EQUIPO DE CONSTRUCCION Y DE INGENIERIA CIVIL SIN OPERARIOS	
83311	SERVICIOS INTEGRADOS DE INGENIERIA PARA EDIFICIOS	
83322	SERVICIOS DE GESTION DE PROYECTOS EN RELACION CON LA CONSTRUCCION DE OBRAS DE INGENIERIA CIVIL	



0000450

- 83351 SERVICIOS DE INGENIERIA DURANTE LA FASE DE CONSTRUCCION Y DE INSTALACION DE EDIFICIOS
- 83352 SERVICIOS DE INGENIERIA DURANTE LA FASE DE CONSTRUCCION Y DE INSTALACION DE OBRAS DE INGENIERIA CIVIL
- 94110 SERVICIOS DE TRATAMIENTO DE ALCANTARILLAS

El presente documento ha sido generado a través del Sistema Oficial de Contratación del Estado, cualquier modificación, alteración al documento invalida automáticamente el mismo

Responsable: franciscopena



ESTADO PLURAL

2

**IESS**

---

**CERTIFICADO DE CUMPLIMIENTO DE OBLIGACIONES**

El IESS CERTIFICA que revisados los archivos del Sistema de Historia Laboral, el señor(a) PEÑA CHAVEZ OSMANY FRANCISCO, representante legal de la empresa RIPCONCIV CONSTRUCCIONES CIVILES CIA. LTDA. con RUC Nro. 1791344154001 y dirección AV. ELOY ALFARO N35-09 AV. PORTUGAL, NO registra obligaciones patronales en mora.

El Instituto Ecuatoriano de Seguridad Social aclara que, si existieran obligaciones pendientes no determinadas a la fecha, esta certificación no implica condonación o renuncia del derecho del IESS, al ejercicio de las acciones legales a que hubiere lugar para su cobro.

El contenido de éste certificado puede ser validado ingresando al portal web del IESS en el menú Empleador – Certificado de Obligaciones Patronales, digitando el RUC de la empresa o número de cédula.

Gabriela Bermeo Tapia

Directora Nacional de Recaudación y Gestión de Cartera



Emitido el 16 de julio de 2016

Validez del certificado: 2 días

---