

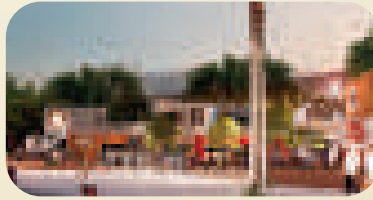

Con mirador al mar, se levanta un anfiteatro para 6 mil personas.



Zona comercial, especialmente de expendio de comida.



Playa laguna.

EL PARQUE MÁS GRANDE de las costas del Ecuador

- El gran parque se conectará con el moderno Pasaje Turístico que se construye sobre el espigón y la regeneración de la avenida Malecón, transformando así el perfil de Manta, posicionándose como atractivo internacional.
- Lugar privilegiado al borde del mar y con conexión al estuario del río Manta.
- Sector conocido como “la poza”, atrapado por la oscuridad del olvido y actos ilícitos.
- La obra se levantará, en su mayor extensión, sobre una cota elevada para protegerla de eventos extraordinarios de la naturaleza.

Línea de tiempo del proyecto integral que comprende el parque.

Diciembre 2019

1
Inicio de estudios.

Fase del parque culminada

2
Ejecución de estudios.

Abril 2021

3
Entrega de los estudios.

Mayo 2021

4
Búsqueda de financiamiento.

\$ 28 millones

Inversión estimada para el proyecto del perfil costero.

* Estos tiempos son estimados y están sujetos a cambios.

Imagen virtual del anfiteatro con vista desde el mar

ARTE Y CULTURA

Teatro abierto con vista al mar, provocando una experiencia visual y sensitiva única y jamás vista en Manta.

- Además habrá un miniteatro multifuncional rodeado de árboles para promover encuentros de diversas índoles, como musicales y dancísticos.

SEGURIDAD

Estará resguardado con videovigilancia y un sistema de megafonía para la inmediata atención ciudadana.

BENEFICIOS

- Generación de empleo . Dinamismo económico .
Despunte internacional.

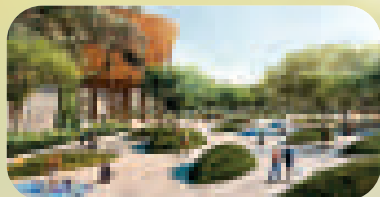

Espacios con islotes naturales con efecto de alto relieve.

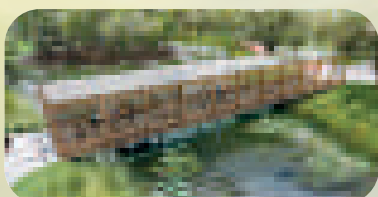

Puente de acceso peatonal y mirador.



Gimnasio al aire libre y con ciclovías.

PAISAJE NATURAL:

- **En la boca del río se introducirá un manglar** rodeado de especies arbóreas para conectar la tierra y el mar.
- **Colina mirador en el lado noroccidental** para ofrecer una experiencia visual de los cambiantes escenarios marinos.
- **Creación de hábitat** propicio para la expansión de la vida silvestre.
- **Acceso a la playa y laguna marina** protegida por un muro enrocado.
- **Áreas verdes para realizar pícnic** e integrar a la familia.

RECREACIÓN Y ACTIVIDAD FÍSICA

- **Senderos y plazas** con rampas de accesibilidad para personas con discapacidad.
- **Graderíos** con sombra.
- **Zona para ejercitarse** al aire libre.
- **Áreas para el esparcimiento lúdico** de niños, adultos y adultos mayores.
- **Ciclovías**, superficies para el patinaje y canchas deportivas.
- **Zona comercial** para la venta de artesanías y otros artículos.
- **Patio de comidas** para la degustación de la gastronomía típica.

SERVICIOS

- Baterías sanitarias y duchas.
- Estacionamiento.



Frente a la Laguna Marina se creará un patio de comidas que combinará lo moderno y lo clásico al aire libre.

· Imágenes referenciales.

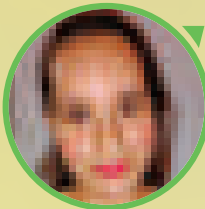

Rosaura Sosa
Ciudadana

“El parque será un lugar nuevo para visitar y tener bonitos recuerdos, estoy ansiosa para pasear con mi familia y crear nuevos recuerdos”.



Carmen Pico
Ciudadana

“Tenía entendido que iban a construir algo en ese sector, pero me parece muy bien que generen más áreas verdes para Manta, el impacto turístico será grande y positivo”.

PROYECTO DEL PERFIL COSTERO DE MANTA

Área a intervenir total:
22.39 hectáreas

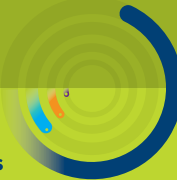

- Zona 1. Malecón: 1.26 hectáreas
- **Zona 2. La Poza: 15.51 hectáreas**
- Zona 3. Playa de Tarqui: 2.86 hectáreas
- Zona 4. Estacionamientos y Canchas: 2.76 hectáreas

- Área de la laguna marina — 17.744 m²
- Áreas verdes — 61.410 m²
- Área comercial gastronómica — 1.268 m²

- 1.183 🌳 Número de árboles
- 210 🌴 Número de Palmeras
- 2.6 km. 🚲 Kilómetros en ciclovía

